روزنامه
صبح امروز
خراسان رضوی
شماره ۵۶۷ / ۸ صفحه/ قیمت ۲۰۰۰ تومان در مشهد / عوامل فروش و شهرستان‌ها ۱۰۰۰ تومان
WWW.SOBHE-EMROOZ.IR
سه شنبه ۱۴ ۰۸ ۹۸

۵

قوانینی که به مرحله اجرا نمی‌رسند؛

تامین معیشت کارگران، جامانده در لفظ قانون

۳

۲

انتخاب چهره‌ای بانفوذ مهمترین دغدغه جریان اصلاحات برای انتخابات

ملاوردی سر لیست اصلاح طلبان می شود؟

۲

گزارش روز

۶

شورای اسلامی شهر تصویب کرد:

۱۰۰ میلیون برای کاشفان املاک شهرداری

گزارش ویژه

۴

ترویج فرهنگ چند همسری؛

تهدید یا تقویت بنیان خانواده

در این شماره می خوانید

۲
کشورهای اروپایی دربرابر تحریم‌های مشابه ایران یک ماه هم دوام نمی آورند
۴
سیر نزولی ذخایر خونی استان
۷
انتقاد سرپرست توس از برنامه‌ریزی نامناسب؛
تنش بین فدراسیون کشتی و تیم خراسانی بالا گرفت!

روزنامه صبح امروز خراسان رضوی
سه شنبه ۱۴ آبان ماه ۱۳۹۸/ سال سوم / شماره ۵۶۷
Vol.3.No.567 / Nov.5.2019
www.sobhe-emrooz.ir
sobhe.emrooz.news@gmail.com

کشورهای اروپایی دربرابر تحریم‌های مشابه ایران یک ماه هم دوام نمی‌آورند

عضو هیأت رئیسه کمیسیون قضایی و حقوقی مجلس معتقد است اگر اروپایی‌ها تحریم‌هایی مانند ایران را تجربه می‌کردند، حتی یک ماه هم نمی‌توانستند اقتصاد خود را سر پا نگاه دارند.جلیل رحیمی جهان‌آبادی در واکنش به ادعای اخیر وزیر خزانه داری آمریکا برای ادامه و تشدید تحریم ها علیه جمهوری اسلامی، با بیان اینکه تحریم ها پدیده جدیدی در روابط ایران و کشورهای غربی نیست، گفت: ایران پس از انقلاب به هر نوعی تحت تحریم بوده و شرایط سختی را در عین حال که همواره زیر بار ظلم بوده تحمل کرده است چنانچه صدام جنگ را آغاز کرد اما ما تحریم شدیم و زمانی که گروه های تروریستی مثل داعش و تکفیری ها در منطقه ایجاد ناامنی کردند، علیرغم مبارزه با تروریسم، باز هم تحریم شدیم.نماینده مردم تربت جام، تایباد و باخرز در مجلس شورای اسلامی بر همین اساس یادآور شد: زمانی هم غربی ها بهانه هسته ای را داشتند که در کش و قوس تهدیدها و تحریم ها، مذاکراتی برگزار شد که بعد از سال ها، در نهایت به تصویب برجام منجر شد اما طرف غربی نه تنها به تعهدات خود اعمل نکرد بلکه باز هم ما را تحریم کردند.

خبر

۱۳ آبان فریاد استکبار ستیزی

راهپیمایی روز ملی مبارزه با استکبار جهانی همزمان در مشهد و سایر شهرستان‌های خراسان رضوی برگزار شد.این راهپیمایی با حضور دانشجویان، دانش‌آموزان، طلاب حوزه علمیه و مردم مومن و شهید پرور مشهد مقدس از دقایقی قبل با قرائت آیاتی چند از کلام‌الله مجید از میدان بسیج آغاز شد.

راهپیمایان مسیر میدان بسیج تا حرم مطهر رضوی را با سر دادن شعار علیه استکبار جهانی راهپیمایی کردند و سپس اجتماع راهپیمایان در رواق امام خمینی(ره) با سخنرانی سردار سرلشکر رحیم صفوی دستیار و مشاور عالی فرماندهی معظم کل قوا برگزار شد.

سرلشگر رحیم‌صفوی: ایران اسلامی شکست‌ناپذیر شده است

دستیار و مشاور عالی فرماندهی کل قوا در امور مرتبط با نیروهای مسلح گفت: نگاه واقع‌بینانه به تغییر و تحولات ژئوپولتیک منطقه نشانگر زوال قدرت آمریکا و در مقابل آن تبدیل جمهوری اسلامی ایران به یک قدرت الهی، فرهنگی، تمدنی، نظامی و شکست‌ناپذیر است.سردار سرلشگر پاسدار سیدیحیی رحیم‌صفوی روز دوشنبه در سخنرانی پایان راهپیمایی ۱۳ آبان روز مبارزه با استکبار جهانی شهروندان مشهدی در رواق امام خمینی(ره) حرم مطهر امام رضا(ع) افزود: آمریکا امروز بی‌آبروتر و ضعیف‌تر از ۴۰ سال پیش شده و دیگر توانایی تغییر چهره راهبردی را در منطقه و جهان به نفع خود ندارد.وی ادامه داد: اگر نگاهی به روندها، رویدادها و راهبردهای ۴۰ سال اخیر آمریکا و انقلاب اسلامی داشته باشیم می‌بینیم که ایران اسلامی و جبهه مقاومت قدرتمندتر و آمریکا ضعیف‌تر شده است.مشاور عالی فرماندهی کل قوا گفت: به برکت اسلام ناب محمدی، حول و قوه الهی، حضور ملت بزرگ ایران، رهبری امام خمینی(ره) و مقام معظم رهبری امپراطوری ظالمانه آمریکا رو به زوال است. وقتی رئیس جمهور آمریکا توسط نخست وزیر ژاپن نامه‌ای برای رهبر معظم انقلاب اسلامی فرستاد، ایشان اجازه نداد آن نامه حتی خوانده شود. این برخورد، آمریکا را تحقیر کرد.وی به ماهیت قدرت‌طلبی آمریکا از دوران ریاست جمهوری نیکسون تاکنون مبتنی بر حضور قوی‌تر سیاسی، نظامی و اقتصادی در خاورمیانه اشاره و بیان کرد: طی دوران جنگ تحمیلی در برخورد با آمریکا دیدگاه سازش به سرکردگی بنی‌صدر و نظریه مقاومت و ایستادگی با رهبری امام خمینی(ره)، مقام معظم رهبری، مرحوم هاشمی رفسنجانی و شهید چمران بود.سردار سرلشگر رحیم‌صفوی اوضاع امروز منطقه خلیج فارس را مرو اشاره قرار داد و افزود: رئیس جمهور شارلاتان، بی‌ادب، بی‌خرد و بی‌اخلاق آمریکا بطور علنی می‌گوید نفت سوریه را می‌خواهد و هر ماه ۳۰ میلیون دلار از نفت متعلق به ملت و کشور سوریه را در ترکیه می‌فروشند.وی ادامه داد: آمریکا با حمله نظامی به افغانستان و عراق، هزینه هفت تریلیون دلاری و کشته و زخمی شدن ۲۰ هزار نفر از نظامیانش هم به اهداف خود نرسید و امنیت، رفاه و آسایشی هم برای مردم این کشورها ایجاد نکرد.دستیار و مشاور عالی فرماندهی کل قوا در امور مرتبط با نیروهای مسلح هدف راه‌اندازی گروههای تروریستی را مقابله با جبهه مقاومت و انقلاب اسلامی ذکر و بیان کرد: ایجاد گروههای تروریستی و تکفیری نیز جز آواره کردن ۹ میلیون نفر و دست‌کم ۴۰۰ میلیارد دلار نابودی زیرساختهای آن کشورها چیزی در پی نداشت. آنها قصد داشتند دولتهای منطقه را ساقط کنند اما ایران اسلامی، جبهه مقاومت، ترکیه و روسیه نیز وقتی مقام معظم رهبری پوتین را توجیه کردند، به این جبهه پیوسته لذا آمریکا در رسیدن به اهدافش ناکام ماند.

انتخاب چهره ای با نفوذ مهمترین دغدغه جریان اصلاحات برای انتخابات

ملاوردی سر لیست اصلاح طلبان می شود؟

علی روغنگران
خبرنگار

چهار ماه به انتخابات مجلس شورای اسلامی باقی مانده است، اما هنوز استراتژی انتخاباتی اصولگرایان و اصلاح طلبان روشن نیست. شواهد نشان می‌دهد اوضاع اصلاح طلبان خیلی خوب نیست و جدای از اختلافات داخلی این گروه سیاسی با نا امیدی و ریزش کم سابقه هواداران خود روبرو است. مواردی که می‌تواند بازی را به سود اصولگرایان تغییر دهد، هر چند که این گروه نیز مانند دوره‌های گذشته برنامه منسجم و حساب شده‌ای ندارد و اختلافات درونی هم پابرجاست. در این وضعیت، روزهای اخیر گزارش‌های متفاوتی از رایزنی‌های انتخاباتی اصلاح طلبان منتشر شده است. پیشتر اختلاف اصلی این بود که آیا اساسا اصلاح طلبان لیست انتخاباتی ارائه کنند، یا نه؟ اما ظاهرا این گروه از این سوال عبور کرده و به این نتیجه رسیده اند که باید در انتخابات حضور فعالی داشته باشند و لیست انتخاباتی ارائه کنند. با عبور از این مرحله پرسش مهم دیگری که برای اصلاح طلبان مطرح شده این است که آیا مانند دوره قبل لیست ائتلافی ارائه کنند یا اینکه لیستی کاملا اصلاح طلب معرفی نمایند. ظاهرا هنوز جمع بندی نهایی در این باره صورت نگرفته است و اصلاح طلبان به نتیجه قطعی نرسیده اند که آیا با میانه روها ائتلاف کنند یانه. اما خبر مهم این است که گفته می‌شود محمد رضا عارف رئیس فراکسیون امید و سر لیست اصلاح طلبان در انتخابات چهار سال پیش امسال در انتخابات شرکت نخواهد کرد و ظاهرا عارف اسب خود را برای ریاست جمهوری سال ۱۴۰۰ زین کرده است. عبدالله ناصری و علی شکوری راد این موضوع را تائید کرده اند، اما شهیندخت مولاوردی این خبر را رد کرده و گفته است: «این اخبار شایعه است و رسانه‌ها باید اخبار شورای عالی سیاست گذاری جبهه اصلاح طلبان را از ارگان مطبوعاتی آن جویا شوند.» اگر محمد رضا عارف در انتخابات مجلس نامزد شود، قطعا سرلیست اصلاح طلبان خواهد بود واز طرف دیگر در تنظیم لیست نهایی نیز اعمال نفوذ فراوانی خواهد کرد. اما اگر او از فرآیند انتخابات مجلس کنار رود، ممکن است لیست اصلاح طلبان نیز دگرگون شود. در همین راستا بر پایه فرضیه کنار رفتن عارف، گمانه زنی های زیادی درباره سرلیست اصلاح طلبان در انتخابات مجلس مطرح شده است.

انتخاب یک میانه‌رو

در روزهای اخیر اخباری درباره احتمال سر لیست شدن علی مطهری نماینده اصولگرای مجلس در لیست اصلاح طلبان به گوش رسیده است. هر چند این اخبار تائید نشده، اما به نظر می‌رسد اصلاح طلبان به این گزینه فکر کرده اند. از دید بسیاری از فعالان سیاسی اصلاح طلب، علی مطهری با وجود اینکه نماینده‌ای اصولگرا و یا حداقل میانه رو است، اما از بسیاری از نمایندگان اصلاح طلب عملکرد بهتری در مجلس داشته است.اما از سوی دیگر برخی اصلاح طلبان معتقدند مطهری گزینه مناسبی نیست چرا که سر لیست اصلاح طلبان باید یک اصلاح طلب سرشناس و قدیمی باشد. آن‌ها مطهری را در حد یک عضو لیست قبول دارند. تاکنون شورای عالی سیاستگذاری اصلاح طلبان این گمانه زنی را تائید نکرده، اما علی صوفی آن را رد نکرده است. در کنار نام مطهری نام قاضی زاده هاشمی وزیر بهداشت و درمان پیشین دولت روحانی نیز مطرح شده است. قاضی زاده هاشمی عضو هیچ گروه سیاسی نیست و می‌توان او را فردی میانه رو به لحاظ سیاسی به حساب آورد. با این حال به نظر نمی‌رسد استقبال خوبی از این انتخاب صورت بگیرد چرا که قاضی زاده هاشمی عملکرد بحث برانگیزی در وزارت بهداشت داشته است. ظاهرا برخی احزاب اصلاح طلب تمایل به معرفی قاضی زاده هاشمی دارند. با این حال تاکنون چند فعال سیاسی اصلاح طلب از جمله علی صوفی و مرتضی مبلغ این موضوع را رد کرده اند.

انتخاب یک اصلاح طلب

انتخاب یک اصلاح طلب به عنوان سرلیست، هدف اصلی شورای عالی هماهنگی اصلاح طلبان است. با این حال این گروه در این راه با چالش مهمی روبه رو است. اصلاح طلبی که هم محبوب و سرشناس باشد و هم بتواند از فیلتر شورای نگهبان عبور کند اندک است. با این حال ابتکاراتی در این راه مطرح شده است. گفته می‌شود ممکن است مسعود پزشکیان حوزه انتخابیه خود را از تبریز به تهران تغییر دهد. پزشکیان هم اکنون نایب رئیس مجلس است. او اصلاح طلبی با تجربه است. علی صوفی در این باره گفته است: «آقای پزشکیان در سه دوره هشتم، نهم و دهم نماینده مردم تبریز در مجلس بود. امکان دارد در این دوره از تهران کاندیدا شود.»

این در حالی است که رای آوری پزشکیان از تبریز ساده‌تر از تهران است، با این حال ممکن است بحران انتخاب سرلیست اصلاح طلبان را به این سمت سوق دهد که پزشکیان از تهران نامزد شود. مشکل دیگری که وجود دارد این است که پزشکیان در مجلس کنونی نایب رئیس است و عملکرد او نتوانسته بدنه اصلاح طلبان را راضی کند.

انتخاب یک زن

با توجه به اینکه هنوز شورای نگهبان نتایج بررسی صلاحیت‌های نامزدها را اعلام نکرده است، گمانه زنی‌های دقیقی نمی‌توان درباره سرلیست احتمالی اصلاح طلبان صورت داد. اما روشن است که اصلاح طلبان گزینه‌های زیادی نخواهند داشت. در همین حال ممکن است ابتکار پیشروانه‌ای را در پیش گیرند. گفته می‌شود شاید یک زن سرلیست اصلاح طلبان باشد. این زن کسی نیست جز شهیندخت مولاوردی معاون پیشین امور زنان ریاست جمهوری. شاید انتخاب مولاوردی به عنوان سر لیست اصلاح طلبان بتواند برای هواداران این گروه سیاسی کمی راضی کننده باشد. از طرف دیگر این انتخاب می‌تواند توجه زنان را برای حضور در پای صندوق‌های رای به خود جالب کند. این گمانه تاکنون از سوی اصلاح طلبان تائید یا تکذیب نشده است. شهیندخت مولاوردی در چهار سال اول حضور در دولت روحانی حضوری پرکار و جسورانه در دولت داشت و سعی کرد طرح‌های مهمی را پیگیری نماید. او همیشه زیر بار انتقاد اصولگرایان قرار داشت. با این مقدمه به نظر می‌رسد تائید صلاحیت او به سادگی صورت نخواهد گرفت. شهیندخت مولاوردی حقوقدان و از فعالان اصلاح طلب اعضای جبهه مشارکت بود. او همچنین دبیرکل حزب جمعیت حمایت از حقوق بشر زنان و پژوهشگر و فعال این حوزه است. او در ۱۶ مهر ماه ۱۳۹۲ طی حکمی به عنوان معاون امور زنان و خانواده رئیس جمهور منصوب شد. همچنین در ۱۸ مرداد ماه ۱۳۹۸ با روی کارآمدن دولت دوم حسن روحانی به عنوان دستیار ویژه رئیس جمهور در امور حقوق شهروندی انتخاب شد. در نهایت با تصویب قانون منع بکارگیری بازنشستگان و پایان زمان ۳۰ ساله وی، سوم آذر ماه ۱۳۹۸ از این سمت کناره گیری کرد و بازنشسته شد. مولاوردی در دوران مسئولیتش مسائل مهمی همچون «کودک همسری» و «حضور زنان در ورزشگاه ها» را پیگیری کرده بود.

مولاوردی اخیرا به عنوان رابط شورای عالی سیاستگذاری اصلاح طلبان با استان البرز انتخاب شده است. با این انتخاب خبرگزاری فارس این گمانه زنی را مطرح کرد که او از شهر کرج نامزد انتخابات مجلس شود. خبرگزاری فارس مولاوردی را فردی پر حاشیه معرفی کرده و گزارشی علیه او منتشر کرده است.

۵۱۱/۱اداره کل ثبت اسناد و املاک استان خراسان رضوی
اداره ثبت اسناد و املاک حوزه ثبت ملک تربت حیدریه
هیات موضوع قانون تعیین تکلیف وضعیت ثبتی اراضی و ساختمانهای فاقد سند رسمی

آگهی موضوع ماده ۳ قانون و ماده ۱۳ آئین نامه قانون تعیین تکلیف وضعیت ثبتی و اراضی و ساختمانهای فاقد سند رسمی نظر به دستور مواد ۱و۳ قانون تعیین تکلیف وضعیت ثبتی اراضی وساختمانهای فاقد سند رسمی مصوب ۱۳۹۰/۰۹/۲۰ و برابر رای شماره ۱۳۹۸۶۰۳۰۶۰۰۶۰۰۲۰۱۹–۱۳۹۸/۷/۱۰ هیات دوم موضوع قانون ماده یک قانون مذکور مستقر در واحد ثبتی حوزه ثبت ملک تربت حیدریه تصرفات مالکانه بلامعارض متقاضی خانم هاجر عباس زاده فرزند غلامرضا به شماره شناسنامه۱۵۱۶۱ صادره از مشهدنسبت به ششدانگ یک باب ساختمان به مساحت ۱۲۳/۹۸ مترمربع (یکصد وبیست وسه متر نود هشت صدم متر مربع) قسمتی از پلاک۳۳۳۶و۳۳۳۷ اصلی واقع در بخش یک تربت حیدریه خریداری مع الواسطه از مالک رسمی ورثه محمود مودن محرز گردیده است.لذا به موجب ماده ۳ قانون تعیین تکلیف وضعیت ثبتی اراضی وساختمانهای فاقد سند رسمی ماده ۱۳ آئین نامه مربوط این آگهی در دو نوبت به فاصله ۱۵ روز از طریق روز نامه محلی وکثیر الانتشار در شهرها منتشر ودر روستا ها رای هیات الصاق تا در صورتیکه اشخاص ذینفع به آرای اعلام شده اعتراض داشته باشند باید از تاریخ انتشار اولین آگهی و در روستای ها از تاریخ الصاق در محل تا دو ماه اعتراض خود را به اداره ثبت محل وقوع ملک تسلیم و رسید اخذ نمایند . معترض باید ظرف یک ماه از تاریخ تسلیم اعتراض مبادرت به تقدیم دادخواست به اداره ثبت محل تحویل دهد که در این صورت اقدامات ثبت موکول به ارائه حکم قطعی دادگاه است و در صورتی که اعتراض در مهلت قانونی واصل نگردد یا معترض گواهی تقدیم دادخواست به دادگاه عمومی محل را ارائه نکند اداره ثبت مبادرت به صدور سند مالکیت می نماید و صدور سند مالکیت مانع از مراجعه متضرر به دادگاه نیست.
تاریخ انتشار نوبت اول :۱۳۹۸/۷/۲۸
تاریخ انتشار نوبت دوم:۱۳۹۸/۸/۱۴
سید محمد حسینی ـ قائم مقام رئیس واحدثبتی تربت حیدریه

۵۱۱/۲اداره کل ثبت اسناد و املاک استان خراسان رضوی
اداره ثبت اسناد و املاک حوزه ثبت ملک تربت حیدریه
هیات موضوع قانون تعیین تکلیف وضعیت ثبتی اراضی و ساختمانهای فاقد سند رسمی

آگهی موضوع ماده ۳ قانون و ماده ۱۳ آئین نامه قانون تعیین تکلیف وضعیت ثبتی و اراضی و ساختمانهای فاقد سند رسمی نظر به دستور مواد ۱و۳ قانون تعیین تکلیف وضعیت ثبتی اراضی وساختمانهای فاقد سند رسمی مصوب ۱۳۹۰/۰۹/۲۰ و برابر رای شماره ۱۳۹۸۶۰۳۰۶۰۰۶۰۰۲۰۹۲ر–۱۳۹۸/۷/۱۷ هیات دوم موضوع قانون ماده یک قانون مذکور مستقر در واحد ثبتی حوزه ثبت ملک تربت حیدریه تصرفات مالکانه بلامعارض متقاضی خانم فاطمه علیزاده فرزند حسین به شماره شناسنامه ۲۲ صادره از تربت حیدریه نسبت به ششدانگ یک باب ساختمان به مساحت ۹۱/۱۶ مترمربع (نود ویک متر و شانزده صدم متر مربع) قسمتی از پلاک ۱۰۶ مجزی شده از ۸۱ فرعی واقع در اراضی قاسم آباد پلاک ۱۳۰– اصلی دهستان اربعه واقع در بخش یک تربت حیدریه خریداری از مالک رسمی آقای حسین شجاعی قلعه نی محرز گردیده است.لذا به موجب ماده ۳ قانون تعیین تکلیف وضعیت ثبتی اراضی وساختمانهای فاقد سند رسمی ماده ۱۳ آئین نامه مربوط این آگهی در دو نوبت به فاصله ۱۵ روز از طریق روز نامه محلی وکثیر الانتشار در شهرها منتشر ودر روستا ها رای هیات الصاق تا در صورتیکه اشخاص ذینفع به آرای اعلام شده اعتراض داشته باشند باید از تاریخ انتشار اولین آگهی و در روستای ها از تاریخ الصاق در محل تا دو ماه اعتراض خود را به اداره ثبت محل وقوع ملک تسلیم و رسید اخذ نمایند . معترض باید ظرف یک ماه از تاریخ تسلیم اعتراض مبادرت به تقدیم دادخواست به اداره ثبت محل تحویل دهد که در این صورت اقدامات ثبت موکول به ارائه حکم قطعی دادگاه است و در صورتی که اعتراض در مهلت قانونی واصل نگردد یا معترض گواهی تقدیم دادخواست به دادگاه عمومی محل را ارائه نکند اداره ثبت مبادرت به صدور سند مالکیت می نماید و صدور سند مالکیت مانع از مراجعه متضرر به دادگاه نیست.
تاریخ انتشار نوبت اول :۱۳۹۸/۷/۲۸
تاریخ انتشار نوبت دوم:۱۳۹۸/۸/۱۴
سید محمد حسینی ـ قائم مقام رئیس واحدثبتی تربت حیدریه

۵۱۱/۴اداره کل ثبت اسناد و املاک استان خراسان رضوی
اداره ثبت اسناد و املاک حوزه ثبت ملک تربت حیدریه
هیات موضوع قانون تعیین تکلیف وضعیت ثبتی اراضی و ساختمانهای فاقد سند رسمی

آگهی موضوع ماده ۳ قانون و ماده ۱۳ آئین نامه قانون تعیین تکلیف وضعیت ثبتی و اراضی و ساختمانهای فاقد سند رسمی نظر به دستور مواد ۱و۳ قانون تعیین تکلیف وضعیت ثبتی اراضی وساختمانهای فاقد سند رسمی مصوب ۱۳۹۰/۰۹/۲۰ و برابر رای شماره ۱۳۹۸۶۰۳۰۶۰۰۶۰۰۲۱۰۶–۱۳۹۸/۷/۱۷ هیات دوم موضوع قانون ماده یک قانون مذکور مستقر در واحد ثبتی حوزه ثبت ملک تربت حیدریه تصرفات مالکانه بلامعارض متقاضی آقای عباسعلی حسن پور قلعه جوقی فرزند غلامحسن به شماره شناسنامه ۳ صادره از مه ولات نسبت به ششدانگ یک باب ساختمان به مساحت ۱۶۵/۵۰ مترمربع (یکصد وشصت و پنج متر و پنجاه صدم متر مربع) قسمتی از پلاک ۲۳۱ فرعی واقع در اراضی موسی آباد پلاک۲ اصلی دهستان اربعه واقع در بخش یک تربت حیدریه خریداری بدون واسطه از مالک رسمی آقای حسین نجد محرز گردیده است.لذا به موجب ماده ۳ قانون تعیین تکلیف وضعیت ثبتی اراضی وساختمانهای فاقد سند رسمی ماده ۱۳ آئین نامه مربوط این آگهی در دو نوبت به فاصله ۱۵ روز از طریق روز نامه محلی وکثیر الانتشار در شهرها منتشر ودر روستا ها رای هیات الصاق تا در صورتیکه اشخاص ذینفع به آرای اعلام شده اعتراض داشته باشند باید از تاریخ انتشار اولین آگهی و در روستای ها از تاریخ الصاق در محل تا دو ماه اعتراض خود را به اداره ثبت محل وقوع ملک تسلیم و رسید اخذ نمایند . معترض باید ظرف یک ماه از تاریخ تسلیم اعتراض مبادرت به تقدیم دادخواست به اداره ثبت محل تحویل دهد که در این صورت اقدامات ثبت موکول به ارائه حکم قطعی دادگاه است و در صورتی که اعتراض در مهلت قانونی واصل نگردد یا معترض گواهی تقدیم دادخواست به دادگاه عمومی محل را ارائه نکند اداره ثبت مبادرت به صدور سند مالکیت می نماید و صدور سند مالکیت مانع از مراجعه متضرر به دادگاه نیست.
تاریخ انتشار نوبت اول :۱۳۹۸/۷/۲۸
تاریخ انتشار نوبت دوم:۱۳۹۸/۸/۱۴
سید محمد حسینی ـ قائم مقام رئیس واحدثبتی تربت حیدریه

۵۱۱/۵اداره کل ثبت اسناد و املاک استان خراسان رضوی
اداره ثبت اسناد و املاک حوزه ثبت ملک تربت حیدریه
هیات موضوع قانون تعیین تکلیف وضعیت ثبتی اراضی و ساختمانهای فاقد سند رسمی

آگهی موضوع ماده ۳ قانون و ماده ۱۳ آئین نامه قانون تعیین تکلیف وضعیت ثبتی و اراضی و ساختمانهای فاقد سند رسمی نظر به دستور مواد ۱و۳ قانون تعیین تکلیف وضعیت ثبتی اراضی وساختمانهای فاقد سند رسمی مصوب ۱۳۹۰/۰۹/۲۰ و برابر رای شماره ۱۳۹۸۶۰۳۰۶۰۰۶۰۰۲۰۱۸–۱۳۹۸/۷/۱۰ هیات دوم موضوع قانون ماده یک قانون مذکور مستقر در واحد ثبتی حوزه ثبت ملک تربت حیدریه تصرفات مالکانه بلامعارض متقاضی علی اصغر مراد نژادی فرزند سلیمان به شماره شناسنامه ۴۷ صادره از زاوه نسبت به ششدانگ یک باب ساختمان به مساحت ۹۰ مترمربع(نود مترمربع) قسمتی از پلاک ۳۰۷ فرعی واقع در اراضی کوچه قاضیان پلاک ۲۳۷ اصلی دهستان اربعه واقع در بخش یک تربت حیدریه از محل مالکیت مشاعی متقاضی محرز گردیده است.لذا به موجب ماده ۳ قانون تعیین تکلیف وضعیت ثبتی اراضی وساختمانهای فاقد سند رسمی ماده ۱۳ آئین نامه مربوط این آگهی در دو نوبت به فاصله ۱۵ روز از طریق روز نامه محلی وکثیر الانتشار در شهرها منتشر ودر روستا ها رای هیات الصاق تا در صورتیکه اشخاص ذینفع به آرای اعلام شده اعتراض داشته باشند باید از تاریخ انتشار اولین آگهی در دو نوبت به فاصله ۱۵ روز از طریق روز نامه محلی وکثیر الانتشار در شهرها منتشر ودر روستا ها رای هیات الصاق تا در صورتیکه اشخاص ذینفع به آرای اعلام شده اعتراض داشته باشند باید از تاریخ انتشار اولین آگهی و در روستای ها از تاریخ الصاق در محل تا دو ماه اعتراض خود را به اداره ثبت محل وقوع ملک تسلیم و رسید اخذ نمایند . معترض باید ظرف یک ماه از تاریخ تسلیم اعتراض مبادرت به تقدیم دادخواست به اداره ثبت محل تحویل دهد که در این صورت اقدامات ثبت موکول به ارائه حکم قطعی دادگاه است و در صورتی که اعتراض در مهلت قانونی واصل نگردد یا معترض گواهی تقدیم دادخواست به دادگاه عمومی محل را ارائه نکند اداره ثبت مبادرت به صدور سند مالکیت می نماید و صدور سند مالکیت مانع از مراجعه متضرر به دادگاه نیست.
تاریخ انتشار نوبت اول :۱۳۹۸/۷/۲۸ تاریخ انتشار نوبت دوم:۱۳۹۸/۸/۱۴
سید محمد حسینی ـ قائم مقام رئیس واحدثبتی تربت حیدریه

۵۱۱/۶اداره کل ثبت اسناد و املاک استان خراسان رضوی
اداره ثبت اسناد و املاک حوزه ثبت ملک تربت حیدریه
هیات موضوع قانون تعیین تکلیف وضعیت ثبتی اراضی و ساختمانهای فاقد سند رسمی

آگهی موضوع ماده ۳ قانون و ماده ۱۳ آئین نامه قانون تعیین تکلیف وضعیت ثبتی و اراضی و ساختمانهای فاقد سند رسمی نظر به دستور مواد ۱و۳ قانون تعیین تکلیف وضعیت ثبتی اراضی وساختمانهای فاقد سند رسمی مصوب ۱۳۹۰/۰۹/۲۰ و برابر رای شماره ۱۳۹۸۶۰۳۰۶۰۰۶۰۰۲۰۲۳–۱۳۹۸/۷/۱۰ هیات دوم موضوع قانون ماده یک قانون مذکور مستقر در واحد ثبتی حوزه ثبت ملک تربت حیدریه تصرفات مالکانه بلامعارض متقاضی حمیدرضا نخعی فرزند مرتضی به شماره شناسنامه ۵۲۵ صادره از تربت حیدریه نسبت به ششدانگ یک باب ساختمان به مساحت ۲۰۱/۳۰ مترمربع(دویست ویک متر وسی صدم متر مربع) قسمتی از پلاک ۲۲۸ متصل ۲۱۹ فرعی واقع در اراضی ضیاءالدین سفلی پلاک ۱۲۶– اصلی دهستان اربعه واقع در بخش یک تربت حیدریه خریداری مع الواسطه از مالک رسمی آقای مرتضی نخعی محرز گردیده است.لذا به موجب ماده ۳ قانون تعیین تکلیف وضعیت ثبتی اراضی وساختمانهای فاقد سند رسمی ماده ۱۳ آئین نامه مربوط این آگهی در دو نوبت به فاصله ۱۵ روز از طریق روز نامه محلی وکثیر الانتشار در شهرها منتشر ودر روستا ها رای هیات الصاق تا در صورتیکه اشخاص ذینفع به آرای اعلام شده اعتراض داشته باشند باید از تاریخ انتشار اولین آگهی و در روستای ها از تاریخ الصاق در محل تا دو ماه اعتراض خود را به اداره ثبت محل وقوع ملک تسلیم و رسید اخذ نمایند . معترض باید ظرف یک ماه از تاریخ تسلیم اعتراض مبادرت به تقدیم دادخواست به اداره ثبت محل تحویل دهد که در این صورت اقدامات ثبت موکول به ارائه حکم قطعی دادگاه است و در صورتی که اعتراض در مهلت قانونی واصل نگردد یا معترض گواهی تقدیم دادخواست به دادگاه عمومی محل را ارائه نکند اداره ثبت مبادرت به صدور سند مالکیت می نماید و صدور سند مالکیت مانع از مراجعه متضرر به دادگاه نیست.
تاریخ انتشار نوبت اول :۱۳۹۸/۷/۲۸ تاریخ انتشار نوبت دوم:۱۳۹۸/۸/۱۴
سید محمد حسینی ـ قائم مقام رئیس واحدثبتی تربت حیدریه

۵۱۱/۷اداره کل ثبت اسناد و املاک استان خراسان رضوی
اداره ثبت اسناد و املاک حوزه ثبت ملک تربت حیدریه
هیات موضوع قانون تعیین تکلیف وضعیت ثبتی اراضی و ساختمانهای فاقد سند رسمی

آگهی موضوع ماده ۳ قانون و ماده ۱۳ آئین نامه قانون تعیین تکلیف وضعیت ثبتی و اراضی و ساختمانهای فاقد سند رسمی نظر به دستور مواد ۱و۳ قانون تعیین تکلیف وضعیت ثبتی اراضی وساختمانهای فاقد سند رسمی مصوب ۱۳۹۰/۰۹/۲۰ و برابر رای شماره ۱۳۹۸۶۰۳۰۶۰۰۶۰۰۲۰۹۶–۱۳۹۸/۷/۱۷ هیات دوم موضوع قانون ماده یک قانون مذکور مستقر در واحد ثبتی حوزه ثبت ملک تربت حیدریه تصرفات مالکانه بلامعارض متقاضی آقای امید ذبیحی منظری فرزند علی اکبر به شماره شناسنامه۶۶۶ صادره از تربت حیدریه نسبت به ششدانگ یک باب ساختمان به مساحت ۹۶/۷۷متر مربع (نود وشش مترو هفتاد وهفت صدم مترمربع) قسمتی از پلاک۱۰۱ فرعی واقع در اراضی ضیاء الدین سفلی پلاک۱۲۶– اصلی دهستان اربعه واقع در بخش یک تربت حیدریه خریداری مع الواسطه از مالک رسمی آقای حسین صادقی صالح محرز گردیده است.لذا به موجب ماده ۳ قانون تعیین تکلیف وضعیت ثبتی اراضی وساختمانهای فاقد سند رسمی ماده ۱۳ آئین نامه مربوط این آگهی در دو نوبت به فاصله ۱۵ روز از طریق روز نامه محلی وکثیر الانتشار در شهرها منتشر ودر روستا ها رای هیات الصاق تا در صورتیکه اشخاص ذینفع به آرای اعلام شده اعتراض داشته باشند باید از تاریخ انتشار اولین آگهی و در روستای ها از تاریخ الصاق در محل تا دو ماه اعتراض خود را به اداره ثبت محل وقوع ملک تسلیم و رسید اخذ نمایند . معترض باید ظرف یک ماه از تاریخ تسلیم اعتراض مبادرت به تقدیم دادخواست به اداره ثبت محل تحویل دهد که در این صورت اقدامات ثبت موکول به ارائه حکم قطعی دادگاه است و در صورتی که اعتراض در مهلت قانونی واصل نگردد یا معترض گواهی تقدیم دادخواست به دادگاه عمومی محل را ارائه نکند اداره ثبت مبادرت به صدور سند مالکیت می نماید و صدور سند مالکیت مانع از مراجعه متضرر به دادگاه نیست.
تاریخ انتشار نوبت اول :۱۳۹۸/۷/۲۸ تاریخ انتشار نوبت دوم:۱۳۹۸/۸/۱۴
سید محمد حسینی ـ قائم مقام رئیس واحدثبتی تربت حیدریه

۵۱۱/۸ اداره کل ثبت اسناد و املاک استان خراسان رضوی
اداره ثبت اسناد و املاک حوزه ثبت ملک کاشمر
هیات موضوع قانون تعیین تکلیف وضعیت ثبتی اراضی و ساختمانهای فاقد سند رسمی

آگهی موضوع ماده ۳ قانون و ماده ۱۳ آئین نامه قانون تعیین تکلیف وضعیت ثبتی و اراضی و ساختمانهای فاقد سند رسمی. برابر رای شماره ۱۳۹۸۶۰۳۰۱۲۰۰۱۴۰۱هیات اول موضوع قانون تعیین تکلیف وضعیت ثبتی اراضی و ساختمانهای فاقد سند رسمی مستقر در واحد ثبتی حوزه ثبت ملک کاشمر تصرفات مالکانه بلامعارض متقاضی آقای/ خانم علی صاحبکاری فرزند محمد حسن به شماره شناسنامه ۰۸۹۰۲۱۷۴۷۵ صادره از کاشمر در ششدانگ یک باب ساختمان ۲۰/۴۰ مترمربع از پلاک۱۹۵ فرعی از ۳۰۲۶ اصلی بخش یک حومه کاشمر به آدرس خیابان باقری ۵ خریداری از مالک رسمی آقای/ خانم اداره اوقاف محرز گردیده است.لذا به منظور اطلاع عموم مراتب در دو نوبت به فاصله ۱۵ روز آگهی می شود در صورتی که اشخاص نسبت به صدور سند مالکیت متقاضی اعتراضی داشته باشند می توانند از تاریخ انتشار اولین آگهی به مدت دو ماه اعتراض خود را به این اداره تسلیم و پس از اخذ رسید، ظرف مدت یک ماه از تاریخ تسلیم اعتراض، دادخواست خود را به مراجع قضایی تقدیم نمایند. بدیهی است در صورت انقضای مدت مذکور و عدم وصول اعتراض طبق مقررات سند مالکیت صادر خواهد شد.
تاریخ انتشار نوبت اول: ۱۳۹۸/۷/۲۹ تاریخ انتشار نوبت دوم: ۱۳۹۸/۸/۱۴
محمد محمد زاده ـ رئیس ثبت اسناد و املاک کاشمر

۵۱۱/۹اداره کل ثبت اسناد و املاک استان خراسان رضوی
اداره ثبت اسناد و املاک حوزه ثبت ملک کاشمر
هیات موضوع قانون تعیین تکلیف وضعیت ثبتی اراضی و ساختمانهای فاقد سند رسمی

آگهی موضوع ماده ۳ قانون و ماده ۱۳ آئین نامه قانون تعیین تکلیف وضعیت ثبتی و اراضی و ساختمانهای فاقد سند رسمی .برابر رای شماره۱۳۹۸۶۰۳۰۶۰۱۲۰۰۱۸۶۰ هیات اول موضوع قانون تعیین تکلیف وضعیت ثبتی اراضی و ساختمانهای فاقد سند رسمی مستقر در واحد ثبتی حوزه ثبت ملک کاشمر تصرفات مالکانه بلامعارض متقاضی آقای/ خانم عصمت اسدی عطار فرزند ذبیح اله به شماره شناسنامه ۱ صادره از بردسکن در ششدانگ یک باب ساختمان به مساحت ۱۶۵/۴۰ متر مربع از پلاک ۱۴۳۶ فرعی از ۳۰۲۷ اصلی واقع در بخش یک حومه کاشمر به آدرس خیابان بهبودی۹ پلاک۲۷ خریداری از مالک رسمی آقای/ خانم مالکیت مشاعی متقاضی محرز گردیده است. لذا به منظور اطلاع عموم مراتب در دو نوبت به فاصله ۱۵ روز آگهی می شود در صورتی که اشخاص نسبت به صدور سند مالکیت متقاضی اعتراضی دا

قوانینی که به مرحله اجرا نمی‌رسند؛

تامین معیشت کارگران، جامانده در لفظ قانون

خبرنگار
انسیه سروش

امروز که بـه دنبال دخترم رفتم تـا از مدرسـه بیاورمش، در راه برگشت برای خریدهای روزمره وارد هایپرماکت شـدم. در بین قفسه‌ها می‌چرخیدم که با یادآوری هوای سرد پاییزی تصمیم گرفتـم کمی بیشـتر خرید کنم تا حداقـل تا آخـر هفتـه مجبور به مراجعه مجدد به مغازه نشوم.اقلام سبد خریدم را که تقریبا یک چهارم سـبد را گرفته‌بودند روی میز چیدم و منتظر ماندم تا برایم حسـاب کنند. در همین حین یک‌بار دیگر با چشم کالاها را مرور کردم تا مطمئن شـوم جنس اضافه و غیر ضروری برنداشته‌باشـم، راسـتش اسـترس اعلام قیمت نهایی را داشتم که نکند بیش‌تر از موجودی کارتم باشد و آبرویم جلوی فروشـنده و بقیه برود. خوشبختانه این اتفاق نیافتاد ولـی پیامک بانک که برایم آمـد دوباره غم به دلم نشست. فقط سـی هزار تومان از مبلغی که همسرم بابت مخارج خانه در اختیارم گذاشـته‌بود برایم باقی مانده‌بود در حالی که هنوز به نیمه ماه هم نرسیدیم. به خـودم که آمدم جلوی در خانـه بودیم و من در تمام راه فقط به این فکـر می‌کردم که تا پایان ماه چگونه باید اموراتمان را بگذرانیم. این موضوع اینقدر فکـرم را درگیر کرد که تصمیم گرفتم گزارشـی در این مورد تهیه کنم. اول طی چند تماس دوسـتانه با اطرافیان فهمیدم شرایط همه کسانی که حقوق بگیر هستند همین اسـت و حقوق‌آن‌ها در بهترین حالت جواب‌گوی مخارج یک سـوم ماه است. ترجیح دادم موضوع را ازمقامات مسئول و فعالان کارگری که در این زمینه دغدغه‌مندند پیگیر شوم.

مطالبه‌ای فراتر از قانون نداریم

رحمت‌الله پورموسـی که سابق بر این دبیر کل کانون شوراهای اسلامی کار کشور بود در گفت‌وگو با خبرنـگار صبح امـروز گفت: هرسـاله قضایای تورم و سـبد معیشـت کارگران و قوانین موجود در این رابطه مطرح و حقوق آن‌ها مطالبه می‌شـود اما درنهایت اتفاق جدیدی نمی‌افتـد و به دلایلی مثل جنگ اقتصادی از سـوی کشورهای بیگانه و پیش‌تر از آن جنگ تحمیلـی، حقوق واقعی کارگران به آنها داده‌نمی‌شـود. مبلغی که کارگران دریافت می‌کنند تقریبا یک چهارم حقوق واقعی آنان با توجه به قانون اسـت که این مبلغ باید تامین کننده مسکن،خوراک، پوشـاک و بهداشـت و درمـان باشـد. از طرفـی دفترچه‌های تامین اجتماعـی تبدیل به دفترچه‌های فرمایشی شده و تقریبا کارایی ندارد و اکثر هزینه‌های درمانی به شکل آزاد محاسبه می‌شوند. بحث تفریح و سـرگرمی هم تقریبا از زندگـی کارگران حذف و تبدیل به رویا شده‌اسـت. وی تصریح کرد مسائلی هم‌چون توجه به تولیدات داخلی، اشتغال‌زایی، بررسی مشـکلات تولیدکننده در رابطه بـا مالیات و بیمه و ارائه تسهیلات به آن‌ها، باید بیشتر مورد توجه دولت قرار بگیرد. مشارکت صحیح بانک‌ها با تولیدکننده از دیگر نکات حائز اهمیت است که متاسفانه در کشور ما بانک‌ها مشارکت درستی ندارند و در زیان شریک نیسـتند و این خـود ضربه بزرگی به کارفرماسـت. ورود بی‌رویـه کالاهای بی‌کیفیـت خارجی با قیمت پایین‌تردر بازار نیز عرصه را بر تولیدکننده‌های داخلی تنگ و ادامه فعالیت را دشوار می‌کند.

پور موسـی این‌چنین ادامـه داد: در قانون ۴۱ آمده‌اسـت که دولت باید نرخ تورم را به حقوق‌گیران پرداخـت کند و ما هم مطالبه‌ای فراتر از این نداریم. دولت‌مردان این قول را به شورای عالی کار داده‌بودند که هر سـاله علاوه بر پرداخت نرخ تورم به کارگران چند درصدی بیش‌تر بابت پر کردن فاصله ایجاد شده در نظر بگیرند و از طرف دیگر هم بازار را کنترل کنند تا با افزایش حقوق کارگران، شـاهد افزایش مجدد تورم نباشیم اما این اتفاق نیفتاده‌است.

وی افزود: یکی ازعوارض ناشـی از شـرایط سخت زندگی کارگران، افزایش حوادث ناشی از کار اسـت. کارگری که نمی‌تواند مخارج زندگی خانواده خود را تامین کند به ناچار سـراغ شـغل دوم رفته و زمان اسـتراحت خـود را بـه کار می‌گذراند که این سـبب کاهش راندمان کاری و نیز آسیب به جسم او می‌شود. از طرفی سبب پر کردن فضای مشاغل دیگر و عدم کاهش نرخ بیکاری می‌شوند.

فروش مغز استخوان برای تامین معاش

احسان سـهرابی، مسـئول کانون هماهنگی شوراهای اسلامی کار خراسان رضوی در گفت‌وگو با خبرنگار صبح امروز اظهار داشت: از ایرادات وارده به قانون ۴۱ این است که نرخ تورم سال گذشته را مبنا سـال آینده قرار می‌دهند ضمن اینکه در سال‌های گذشـته مبنا فقـط نرخ تورم بـود و از تبصره ۲ که سبد معیشتی را مطرح می‌کند خبری نبود. حدودا دو سال اسـت که سبد معیشت مردم هم در نظر گرفته می‌شـود. سبد معیشـتی کارگران با حداقل امکانات حـدود ۷ میلیون تومان اسـت در حالیکـه کم‌تر از یک سـوم این مبلغ را به کارگران پرداخت می‌کنند. وی خاطرنشـان کرد: به دولت و کارگران شـرکای اجتماعی گفته‌می‌شـود اما معنای آن را به درسـتی درک نمی‌شـود زیرا شـراکت هم در سود و هم در زیان باید باشد. شرکای اجتماعی نباید فقط در ادبیات رسـانه‌ای باشـد و دولت هم باید پای کار بیاید و به کارفرمـا کمک کند و در مورد معافیت‌های مالیاتی و بیمه‌ای و موارد دیگر شرایط را تسهیل کند. کارگران سـهم خود را به نظام پرداخت کرده‌اند و اکنون نیز به واسـطه علاقه‌ای که به نظام خـود دارند اینطور مظلومانه و به سـختی معیشت خود را می‌گذرانند و خدمت می‌کنند در حالی‌که گاهی چندماه حقوق خود را دریافت نمی‌کنند.

سـهرابی افزود: ما تشکل‌های زیادی داریم اما متاسـفانه کوچک‌ترین بهایی به آن‌ها داده نمی‌شود و هرگاه سـخنی می‌گویند به آن‌ها برچسب سیاسی می‌زنند و به بدترین شـکل ساکتشان می‌کنند. اگر مسئولین امروز به تشکل‌های کارگری بی‌توجه باشند و صدایشـان را نشنوند و بدون حضور آن‌ها برایشان تصمیم‌گیری کنند تبعات سـنگینی به بار خواهد آمد چراکه پیروان این تشـکل‌ها هم تا یـک زمانی از رهبران خود پیروی می‌کنند و بلاخره جایی بدون نظر گرفتن لیدر و راهبر خود وارد عمل شده و حقشان را فریاد می‌زنند که این فریاد نتایج خوبی ندارد، همانند اتفاقاتی که در استان مرکزی و خوزستان اتفاق افتاد و بازتاب جهانی داشـت. متاسفانه زمانی که کارگری حقوق خود را فریاد می‌زند به او برچسـب سیاسـی می‌زنند و منجر به حبس او می‌شوند و فقط دشمنان نظام از این موضوع بهره می‌برند. عضو هیئت مدیره کانون عالی شورای اسـلامی کارکشور، ابراز داشت: نکتـه ناراحت کننده دیگر مالیاتی اسـت که قبل از پرداخت حقوق کارگران از آن‌ها کسر می‌شود، تا مبلغ ۲ میلیون تومان معاف از مالیات و بعد از آن به صورت پلکانی مشـمول مالیات می‌شـوند. وی اظهار کرد: مسـکن یکی دیگر از معضلاتی اسـت که کارگران با آن درگیرند و حدود ۶۰-۷۰ درصد حقوقشـان را صرف اجاره بهای مسکن می‌کنند. چندین بار با وزیر مربوطه جلسه ای درخصوص شرایط مسکن کارگران برگزار شـده اما هنوز نتیجه محسوسی نداشته‌است. مسـکن مهر هم که چند سال پیش استارت خورد و سـرمایه مردم در آن درگیر شد، به دلیل اینکه دولت جدید نظر مثبتی به آن نداشـت نیمه کاره رها شـد. اکنون صحبت از مسـکن اجتماعی است، اما وقتی پروژه نیمه کاره مسـکن مهر هنوز به اتمام نرسیده چرا باید پروژه جدیدی را آغـاز کرد. اینکه کارگری برای تامین معاش خوداقدام به فروش مغز استخوان یا کلیه خود می‌کند اتفاقیست که در شهر ما در حال رخ دادن است و قابل چشم‌پوشی هم نیست.

شرایط کارگران در پایتخت

علـی دهقان‌کیـا، رئیـس کانـون کارگران بازنشستگان شهر تهران در گفت‌وگو با خبرنگار صبح امروز گفت: قشـر کارگران در شرایط سختی زندگی خود را می‌گذرانند و حقوق‌های دریافتی ایشان فقط جواب‌گوی مخارج یک سوم ماه است و کارگران بعد از ده روز کاسه چه کنم به دست می‌گیرند. در شرایط فعلی بیشترین فشار بر روی قشر حقوق‌گیران است و با توجه به پیش‌بینی حداقل ۳۰-۳۵ درصدی افزایش نرخ تورم در سـال آینده این فشـار مضاعف خواهد شـد، این در حالی است که نرخ افزایش حقوق حدود ۱۵ درصد در نظر گرفته‌شده‌اسـت. وی افزود: دولت به عنـوان بزرگ‌ترین کارفرما باید به ظرفیت تحمل این فشـار بر روی مردم بیش‌تر توجه کند و افزایش دسـتمزد را براسـاس افزایش تورمی که خود به آن اعتقاد دارند اعمال کند. وقتی تورم ۳۰ درصد اسـت باید افزایش حقوق هم ۳۰ درصد باشـد تا کارگران حداقل شرایط سال گذشته خود را داشته‌باشند زیرا در غیر این‌صورت حدود ۲۰ درصد از شـرایط فعلی خود عقب‌تر می‌مانند. کارگران برای اداره معیشـت خود یا سـاعات اضافه‌کار خواهند داشت و یا شغل دوم را برمی‌گزینند که این شـغل دوم در بیشتر موارد کار با ماشین است. نکته قابل توجه این است که مسئولین در حال حاضر با دادن وعده‌هایی مثل همسان‌سازی و رسـیدگی، ترمز این انفجار را کشیده‌اند. دهقان‌کیا گفـت: طبق ماده ۴۱ قانون، مبلـغ تورمی که بانک مرکزی یا مرکز آمار اعلام می‌کند باید مبنای افزایش حقوق قرار بگیرد. در بند دوم این قانون قید شده‌است که دولـت باید هزینه‌های یک خانوار را بر پایه تورم کالاهای اساسی که حدودا ۳۵ قلم کالا است، تامین کند. گاهی تورم مجموع اقـلام پایه، دوبرابر تورمی که دولت اعلام کرده‌است، می‌شود. این قانون وجود دارد، اما متاسفانه دولت این تورم را پرداخت نمی‌کند در حالی‌که به نسبتی که تورم اصلی از میزان تورمی که دولت به مردم پرداخت می‌کند بیش‌تر باشد قدرت خرید مردم و درنتیجه تولید کاهش و بیکاری افزایش می‌یابد.

ما در جایگاه اظهار نظر نیستیم

محمدسـنجری مدیر کل تعـاون، کار و رفاه اجتماعی استان خراسـان رضوی، با اشاره به اینکه مرجـع قانونی تعییـن کننده مزد کارگران شـورای عالی کار اسـت، گفت: برمبنای قانون ۴۱ و براساس سـبد معیشـتی مردم و نرخ تورم اعلام شده توسط بانک مرکزی در جلسـه شورای عالی کار به صورت سـه جانبه و با حضور نمایندگان تشـکل‌های عالی کارگری، نمایندگان تشـکل‌های عالـی کارفرمایی و نماینـدگان دولت نرخ افزایـش حقوق کارگران را تعیین می‌کنند. این تصمیم‌گیری در همان جلسـه و با در نظر گرفتن مشـکلات کارگران و همه جوانب انجام می‌شود و ما در جایگاهی نیستیم که بخواهیم به این مسـئله ورود و اظهار نظر کنیم. سنجری در پاسخ به اینکه اگر معیشـت کارگران در نظر گرفته می‌شـد این اختلاف بین نرخ تـورم و نرخ افزایش حقوق وجود نداشـت، اظهار کرد: ما در سال گذشته برای اولین بار شـاهد افزایـش ۴۵ درصدی حقوق کارگران بودیم که این خـود گواه توجه به وضعیت کارگران است. امسال هم قطعا نرخ تورم در افزایش حقوق مدنظر گرفته خواهد شد. وی خاطرنشان کرد: مرجع قانونی تعیین نرخ شـورای عالی کار است و ما در این زمینه نمی‌توانیـم اظهار نظر کنیم و فقط در مقام اجرا هسـتیم بعد از تصویـب وظیفه پیگیری و اجرای و نظارت بر اجرای درست آن را داریم. شورای عالی کار کف پرداخت را مشـخص می‌کند و سقف پرداخت در اختیار بنگاه اقتصادی، کارفرما و کارآفرین است.

مرکز فوق تخصصی عروس و
ارائه کلیه خدمات آرایشی
زیبایی ریحانه خاکپور
خدمات کامل عروس :
رنگ و انواع لایت (سامبره ، آمبره ، بالیاژ)
کراتینه مو و صافی مو
اولا پلکس تراپی و اسمارت باند تراپی
کاشت مژه ، کاشت ناخن ، خدمات پوست (پاکسازی، آبرسانی و ...)
اکستنشن مو با لیزر ، انواع هیرکات های کلاسیک و ژورنالی
اصلاح ابرو و صورت
اپیلاسیون
آدرس: هفت تیر ۸ ، گلشن۲ ، گلشن ۲/۴ پلاک ۲۳
تلفن : ۳۸۹۴۴۱۴۹ - ۰۹۱۵۸۲۶۰۶۱۰
اینستا : Reyhanehkhakpoor - تلگرام : Reyhanehkhakpoor

اندیشه
تالار پذیرایی
ظرفیت ۵۰۰ نفر
همراه با پارکینگ وسیع
با تخفیف ویژه جهت مراسم ولیمه حجاج گرامی
با کلاری مجرب و حرفه ای و کیفیت عالی آماده
پذیرایی از مراسم شما میباشد .
آدرس : شهرک غرب،اندیشه ۸۳ خیابان اول سمت راست(پشت موجهای آبی)
تلفن تماس :
۰۹۳۸۳۶۷۶۰۵۳ - ۰۹۱۵۳۱۳۵۰۳۷

طراح و مجری نماهای کامپوزیت - سنگ - چوب
بازسازی - دکوراسیون داخلی و محوطه
مهندس مصطفی و احد کفاشیان
۰۹۱۵ ۱۱۷ ۹۰ ۲۰ - ۰۹۱۵ ۶۱۸ ۵۱ ۸۱

شیشه سکوریت پرشیا
نصب
تعمیرات
رگلاژ انواع درب های سکوریت
۰۹۱۵ ۳۲۹ ۵۱ ۷۲ - ۰۹۱۵ ۵۷۴ ۶۷ ۲۹

باطری جوادپور
نبش امام رضا ۶۸
مجموعه خدمات اختصاصی فروشگاه باطری جوادپور
گارانتی طلایی جوادپور
فروشگاه اینترنتی
ارسال و نصب رایگان
امداد باطری
۳۸۳۸۱۰۰۰ ۰۹۱۵۱۰۰۰۱۷۹ @javadpoor-emam-reza-68

مجری تخصصی بادکنک آرایی
گالری باران
مدرس تخصصی بادکنک ارایی ودیزاین ومدرس طراحی ونقاشی
سفره عقد و غنچه عروس - دکوراتیو - پتینه - دکوپاژ - میوه آرایی
ژله تزریقی - نقاشی وطراحی چهره
مدیریت : بخشی ۰۹۱۵۶۲۴۳۷۹۵ - ۰۹۳۷۰۷۳۴۱۳۰
آدرس : امام خمینی ۸۱ honarkadebakhshi @galleerybaran

خیاط برند
BRAND SUIT
دوخت مدل های مختلف
کت و شلوار
در اسرع وقت
۰۹۱۵۹۱۶۹۷۱۲ - ۰۹۱۵۹۱۶۹۷۱۳

خشکشویی پارس اکسپرس با ۵۲ سال تجربه
حشمت
شستشو و دودزدایی انحصاری پرده با خدمات باز و نصب
خشکشویی انواع البسه مارک و مصنوعات چرم
شستشو ، پتو ، کفش و کیف ، عروسک ، لحاف
سفید شویی و لکه گیری
میدان تهمید ،خیابان سنایی ، بین ۲۰ و ۲۲
۰۹۳۵ ۶۷۲ ۴۳ ۴۲ - ۳۷ ۲۳ ۴۲۴۳

تضمین آینده کشور در گرو عمل به توصیه‌های رهبری

مدیـرکل اداره آموزش و پرورش خراسـان رضوی گفت: اگر توصیه های مقام معظم رهبری برای دانش آموزان به درستی تبیین شود قطعا آینده این کشور تضمین شده است.به نقل از فارس قاسمعلی خدابنده در مراسم راهپیمایی ۱۳ آبان گفت: تاثیر حضور دانش آموزان و دانشجویان در شـکل گیری و پیروزی انقلاب اسـلامی ایران و دفاع مقدس تاثیر چشم گیری است.مدیرکل اداره آموزش و پرورش خراسان رضوی خاطر نشـان کرد: امروز که روز ملی مبارزه با اسـتکبار جهانی است، به یاد شـهدای دانش آموز و به عنوان تجدید میثاق با شهدا، برای آینده نظام حضور پیدا کرده ایم.

وی افزود: بر اسـاس بیانیه گام دوم انقلاب دانش آموزان نسلی هستند که باید آینده نظام را به دست بگیرند و در حوزه علم و پژوهش، اخلاق، معنویت و سبک زندگی ایرانی اسلامی تلاش کنند.خدابنده عنوان کرد: اگر توصیه های مقام معظم رهبری برای دانش آموزان به درستی تبیین شود قطعا آینده این کشور تضمین شده است.

خبر

سیر نزولی ذخایر خونی استان

روابط عمومی انتقال خون خراسان رضوی در اطلاعیه ای با اعلام اینکه در حال حاضر ذخایر خونی رو به کاهش اسـت ، از مجاوران و زائران بارگاه ملکوتی حضرت رضا (ع) درخواست نمود تا با حضور در پایگاهها و اهدای خون به یاری بیماران نیازمند بشتابند . در این اطلاعیه با اشـاره به کاهش مراجعه مردم به پایگاهها ، تصریح گردیده که در حال حاضر ذخایر خونی موجود سیر نزولی یافته که با ادامه این روند در روزهای آتی ، پاسخگویی به بیماران نیازمند و مراکز درمانی با چالش مواجه خواهد شـد . روابط عمومی انتقال خون استان با تاکید بر اینکه نیاز به خون همیشه هست ، اعلام نمود که پایگاههای اهدای خون مشهد مقدس شامل پایگاه امام رضا(ع) واقع در میدان شریعتی (تقی¬آباد) ابتدای خیابان دانشگاه - پایگاه امید واقع در نیش خیابان شیرازی ۳ طبقه منهای یک مجتمع تجاری و اقامتی امید – پایگاه شهید کریمی واقع در بلوار شریعتی ۲۸ منطقه قاسم¬آباد–پایگاه میلاد واقع در بلوار استقلال بین استقلال ۲ و ۴ – پایگاه مهر واقع در نبش بلوار ابوطالب ۳۳ و پایگاه ثامن در پارکینگ شماره ۴ بازارچه شهید آستانه پرست ورودی حرم مطهرمی باشند. پایگاه امام رضا (ع) در نوبت صبح و عصر و سایر پایگاهها در نوبت صبح آماده پذیرش داوطلبان اهدای خون خواهند بود.

فعالیت پایگاه های اهدای خون در روز شهادت امام حسن عسگری علیه السلام

به گزارش روابط عمومی انتقال خون خراسان رضوی پیرو کاهش مراجعات مردم و همچنین کاهش ذخایر خونی اسـتان پایگاه های اهدای خون درروز چهارشـنبه مورخ ۱۵ آبان ماه از ساعت ۸ صبح الی ۱۳ آماده پذیرش داوطلبان اهدای خون خواهند بود . در این گزارش ضمن آرزوی قبولی عزاداری های زائران و مجاوران بارگاه ملکوتی حضرت رضا (ع) ، با اشـاره به کاهش اخیر ذخایر خون و فراورده های خونی استان از همه مردم نیکوکار دعوت گردیده تا با مراجعه به پایگاه ها و اهدای خون به کمک بیماران نیازمند بشتابند . پایگاه های اهدای خون مشهد شامل پایگاه امام رضا (ع) واقع در میدان شریعتی (تقی اباد) ابتدای خیابان دانشگاه - پایگاه امید واقع در نیش خیابان شیرازی ۳ طبقه منهای یک مجتمع تجاری و اقامتی امید - اتوبوس سیارمستقر در مسجد ۷۲ تن واقع در میدان امام حسین علیه السلام اعلام می‌گردد .

انتظارات مردم از کمیته امداد

خوافیان/ مدیر کل کمیته امداد خراسان رضوی گفت: باتوجه به مشکلات اقتصادی موجود در جامعه، مردم از کمیته امداد جهت ارائه خدمت انتظار روحیه جهادی دهه ۶۰ را دارند. حبیب الله آسـوده در جمع کارکنان این نهاد در سالن اجتماعات ، مهمترین برنامه‌های کمیته امداد اسـتان را کمک به سیل زدگان در ابتدای سال ، ماه رمضان و اطعام نیازمندان، جشن عاطفه ها و اعزام مددجویان به پیاده روی عظیم اربعین حسـینی نام برد و افزود: در تمام این برنامه ها مردم نشـان دادند که نسبت به هم نوعان خود مسئولیت اجتماعی دارند و هم دردی می کنند و هر زمان مشکلات نیازمندان بیشتر می شود به همان میزان مشارکت آنها افزایش می یابد. آسوده با اعلام اینکه نقش کارکنان کمیته امداد در جامعه و خدمت به محرومان به انبیا و ائمه اطهار (ع) می رسد، ادامه داد: با ارائه خدمت به محرومان و انجام عمل صالح مورد تاکید در دین، به نشاط اجتماعی و خانوادگی می رسیم و زندگی انسانهای زیادی احیا می شود.وی با بیان اینکه کار اگر به خاطر خدا و به دور از هرگونه ریا باشد ماندگار می شود، افزود: کمیته امداد حلقه واصل بین فقیر و غنی اسـت که خدمت به محرومین باید بی منت ارائه شـود تا ضمن تکریم ارباب رجوع، برای مشکلات آنها گره گشایی کرد.آسوده با بیان اینکه کارکنان در امور خیر و گره گشایی نسبت به محرومان باید به هم تذکر دهند، اشاره کرد: ارائه خدمت به مددجو و مراجعین وظیفه اسـت چرا که فلسفه وجودی این نهاد بر همین اساس است.وی از کارکنان کمیته امداد حضور کارآمد و ارزش آفرین را خواستار شد و افزود: گام های ما باید به نفع محرومان منجر به ایجاد ارزش و خلق ثروت شـود تا برای کمیته امداد سرمایه های اجتماعی و برای محرومان سرمایه های مادی، فرهنگی و انقلابی فراهم شود.مدیرکل کمیته امداد خراسان رضوی با اعلام اینکه مدیران باید در اجرا مقتدر و در تصمیمات جدی اقدام کنند تا از هدر رفتن منابع جلوگیری کنند، ادامه داد: برای کارکنان این نهاد فرصتی فراهم شده تا با ریسک، خلاقیت و نوآوری در مسیر تعالی سازمان قدم بردارند و در آن اثرگذار و نقش آفرین باشند.آسـوده به کاهش بودجه و اعتبارات همه دستگاه ها و بویژه کمیته امداد اشاره داشت و ادامه داد: امانت داری در اموال بیت المال و صرفه جویی در بودجه شرط امانت داری است تا این امر در خدمت به محرومین تاثیر نداشته باشد.مدیرکل کمیته امداد استان به افزایش اعتبار اشتغال این نهاد در مقایسه با سال گذشته اشاره کرد و افزود: امسال فضای خدمت بیشتری در بخش اشتغال فراهم شده تا کارکنان در این عرصه نقش آفرینی کنند.وی ادامه داد: امیدوارم با همراهی کارکنان کمیته امداد خراسان رضوی در فرصت یک ماهه ۶۰ میلیارد تومان اعتبار اشتغال روستایی جذب شود چرا که این خود یک فرصت مهم برای خانواده ها و علمکرد این نهاد است.آسوده جذب مشارکت های مردمی را کار اصلی کمیته امداد خواند و افزود: همه باید اندیشه مشارکتی داشته باشیم و تلاش کنیم تا افراد و خیران جدیدی را به کمیته امداد متصل کنیم .وی بر شفاف سازی عملکرد کمیته امداد به منظور افزایش جلب مشارکت های مردمی تاکید کرد.مدیرکل کمیته امداد استان یادآور شد: مددکاری موثر و کارآمد از حوزه حمایت مورد انتظار است چراکه می تواند احسـاس و عاطفه ای زیبا باشد تا جذب مشارکت های مردمی صورت گرفت.آسـوده به برگزاری انتخابات در امسال اشاره کرد و افزود: کمیته امداد از ورود به هرگونه مباحث سیاسـی و انتخابات مبرا اسـت و به هیچ وجه به این امر ورود نمی کند و از امکانات، منابع و فرصت های کمیته امداد برای حمایت از هیچ کاندیدایی وارد نمی شـود. شایسته ذکر است: این جلسه با شرکت کارکنان اداره کل در جلسه و به صورت ویدئوکنفرانس برای کلیه کارکنان این نهاد در سطح استان اجرا شد.

ترویج فرهنگ چندهمسری؛

تهدید یا تقویت بنیان خانواده

دبیر سرویس
عاطفه خوافیان

چند سالی است که هرازگاهی برخی از افراد نسبتا سرشناس جامعه با بیان تعدد زوجات جنجالی را در جامعه برپا کرده و اما اکنون چندروزی از انتشار پوستر تبلیغاتی با مضمون آموزش مهارت برای خانواده‌های چند همسری می‌گذرد که این انتشار جنجالی در فضای مجازی به پا کرده و منتقدان زیادی را به مخالفت با خود برانگیخته است و البته موافقان اندکی را نیز با خود همراه کرده است. در ابتدا فکر کردم که این یک تبلیغ دروغ در فضای مجازی بوده و اصلا چنین کارگاه‌هایی برگزار نمی‌شود اما با مراجعه به صفحه اینستاگرامی که این پوستر منتسب به آن بود متوجه واقعیت امر شدم.

برای اطلاعات بیشتر به سایت»حیات حسنی»رفته و متوجه شدم که چند سالی از فعالیت این موسسه تحت عنوان»وطن توحیدی حیات حسنی» در شهر مذهبی قم توسط گروهی از روحانیون می‌گذرد.

این موسسه پیرامون فعالیت‌های خودرا درراستای سخنان رهبری مبنی بر افزایش جمعیت دانسته و اعلام کرده با توجه به اینکه تجرد قطعی در بین بانوان زیاد بوده و با توجه به شرایط اقتصادی این افراد امکان ازدواج با فرد هم‌تراز خود را ندارند می‌توانند با مردی که صاحب همسر و خانواده بوده ازدواج کنند .

تکذیب فتوای رهبری مبنی بر رواج چند همسری

پس به سراغ سایت رهبری رفته تا نظر ایشان را در این خصوص بدانیم:

اخیرا جمعی در محضر مقام معزز رهبری حاضر شده و از او در این خصوص سوال کرده که برافروختگی رهبر را در پی داشته و ایشان گفتند: اصلا چنین فتوایی مبنی بر تعدد زوجات نداشته و از جمع دنبال منبع انتشار این کذب شدند و ادامه دادند: آقایان حتی به شوخی نباید در خصوص تعدد زوجات صحبت کنند چرا که دلسردی مادران جامعه را به دنبال دارد.

اخراج کارمندان دو همسری در بیت رهبری

مقام معظم رهبری تاکید کردند: من تنها یک همسر داشته و دارای زندگی عاشقانه‌ای هستم و با کسانی که در بیت رهبری مشغول کار بوده و همسر دومی را برگزینند بدون شک اخراج می‌شوند.

شرایط سخت برای ازدواج مجدد

البته این موضوع تنها به بیت رهبری مختوم نشده و نیروی سپاه نیز اگر متوجه ازدواج دوم یکی از کارکنان خود شود و او دلیل موجه و نامه دادگاه مبنی بر صدور ازدواج مجدد به نفع مرد نداشته باشد نیز از این نیرو اخراج می‌شود حتی اگر تمکن مالی داشته باشند.

چند همسری درعرف و فرهنگ ایرانی جایی ندارد

طیبه سیاوشی نیزدراین زمینه با بیان اینکه گفتن برخی از حرف‌ها مشمئز کننده است، به «ایران» می‌گوید: بعضی‌ها دنبال دردسرهای جدید هستند، چند همسری درعرف و فرهنگ ایرانی جایی ندارد و نمی‌دانم این کار و حرکت، توطئه چه کسانی است؟

نماینده مجلس شورای اسلامی در ادامه می‌افزاید: چندهمسری نه دستور اسلام است و نه درآن تجویز شده، نه در شرع چنین حکمی آمده است و نه در فرهنگ ما جایی دارد.

تهدید یا تقویت بنیان خانواده

وی درادامه اظهار می‌دارد: طرح بحث چند همسری در جامعه موجب نگرانی مادران و همچنین خانواده را با بحران هایی مواجه می کند که هزینه اجتماعی زیادی را به جامعه تحمیل می کند به نظر من برنامه‌های ما باید درجهت تحکیم بنیان خانواده و تقویت پیوند بین افراد باشد نه در جهت تهدید خانواده.

گفتنی است فریده اولاد قباد، رئیس فراکسیون زنان مجلس نیز درخصوص این آگهی به خبرنگار «ایران» اعلام کرد که در حال پیگیری موضوع است و شدیداً به دنبال چرایی پخش این آگهی است.

حل مشکلات خانواده‌های چند همسری

در ادامه حجت‌الاسلام محمد عسگری مسئول واحد مشاوره مؤسسه وطن توحیدی حیات حسنی درباره انتشار آگهی کارگاه‌های آموزشی مهارت‌های ارتباطی خانوارهای چند همسری می‌گوید: برگزاری چنین کارگاه‌های آموزشی با هدف اطلاع‌رسانی و تبلیغ مهارت‌های ارتباطی خانواده‌های چندهمسری به صورت رایگان برگزار می‌شود و در این کارگاه‌ها بیشتر پیرامون مسائل شرعی و احکام فقهی که تاکنون به آن پرداخته نشده است، اشاره و بحث می‌شود البته خیلی از افراد جامعه با این موضوع مخالف هستند و گارد می‌گیرند اما ما در جهت آشنایی و حل برخی از مشکلات خانواده‌های چندهمسری وظیفه داریم از بعد شرعی، انسانی این موضوع را برای این گروه از افراد در چنین کارگاه‌هایی بیان کرده تا افراد دارای تعدد زوجات به حقوق یکدیگر آشنا شوند.

اما یک پژوهشگر و مدرس اجتماعی در ادامه سخنان این مقام بیان می‌کند: در جامعه امروز آسیب‌های زیادی وجود داشته و در حالی که آسیب‌هایی چون خیانت و طلاق و در شرایط اقتصادی که زندگی‌های زیادی را درگیر آسیب کرده حتی بیان چنین مطلبی غلط و اشتباه بوده و ترویج این فرهنگ کاملا متضاد با فرهنگ غالب بر جامعه ایرانی است.

عسگری در پاسخ به این سؤال که آیا این کار ترویج چندهمسری در جامعه نیست پاسخ می‌دهد: در این کارگاه، علاوه بر آموزش، در خصوص چالش‌ها و درگیری‌هایی که اینگونه از خانواده‌ها دارند، اقدامات آسیب شناسی نیز انجام می‌گیرد و صرفاً به دنبال ترویج نیستیم هرچند آموزش و تبلیغ تعدد زوجات در جامعه با مخالفت‌هایی مواجه است و عمده مخالفان هم از طیف‌های مختلفی مانند زنان فمنیست غربی و حتی زنان مذهبی هستند.

عدالت در بین زوجین یک شعار است

عسگری درپاسخ به این سؤال که با تعدد زوجات مردان چگونه می‌توانند عدالت را بین همسران برقرار کنند، می‌افزاید: در حال حاضر بیش از صدهزار خانواده در ایران چندهمسر دارند و خیلی از آنها با اختیار همسر دوم و سوم دچار مشکلاتی شدند که بیشتر به دلیل عدم آشنایی به مسائل حقوقی، زندگی شماری از آنها با گرفتاری‌ها و چالش‌های زیادی همراه بوده است و عمده‌ترین آنها هم بحث عدالت بوده، بنابراین در این کارگاه‌ها ما نیز به بحث عدالت در قالب کلاس‌های مشاوره‌ای می‌پردازیم.

دکترروان‌شناس محمدرضا ایمانی در پاسخ به آمار ۱۰۰هزار خانواده چند همسری اظهار می‌کند: شاید این آنار،درست و به جا باشد اما باید به این موضوع نیز توجه شود که این جمعیت در بین تعداد خانوار جکل کشور بسیار ناچیز است مبحث عدالت در بین خانواده‌های چند همسری یک دروغ محض بوده چرا که این یک واکنش طبیعی بوده و مرد با توجه به شرایط و کیفیت روابط به یکی از زنان خود جذب و به همان نسبت از دیگری دور می‌شود.

واکنش منفی به برگزاری کلاس‌ها

عسگری درباره واکنش‌های مخالفین تشکیل خانواده‌های چندهمسری می‌افزاید: با توجه به فرهنگ جامعه ما خیلی از خانواده‌ها بویژه خانم‌ها نسبت به این موضوع واکنشی منفی دارند و آن را یک خیانت به حساب می‌آورند این در حالی است که با توجه به تمکن و توان مالی برخی از افراد جامعه نباید این حق را از آنان سلب کرد.

ایمانی در خصوص ترویج چنین فرهنگ غلطی در جامعه توضیح می‌دهد: بدون شک در صورتی که این ترویج چند همسری ادامه پیدا کند آسیب‌های زیادی به خانواده وارد کرده و خانواده‌ای که مادر خانواده تحقیر شده و دلشکسته شود بنیان خانواده از هم می‌پاشد و زن برای جبران خلاهای عاطفی و فشارهای روانی به خیانت روی می‌آورد که خیانت تنها یکی از آسیب‌های ناشی از این ترویج است.

مسئول واحد مشاوره مؤسسه وطن توحیدی حیات حسنی در ادامه می‌گوید: در این زمینه خیلی از این افراد به دلیل تبعات منفی و ترور شخصیتی از انجام ازدواج مجدد خودداری می‌کنند. البته نسخه تعدد زوجات برای همه مردان تجویز نمی‌شود بلکه برای گروهی است که در جامعه به لحاظ اقتصادی دارای توان مالی بالایی هستند و می‌توانند با اختیار زن دوم و سوم زندگی را به راحتی اداره کنند.

ایمانی ابراز می‌کند: اگر واقعا به دنبال علاج این واقعه هستیم بایستی شرایط ازدواج آسان را فراهم کرده و به جای این‌که برای مردان با تمکن مالی جواز ازدواج مجدد صادر کنند این افراد را به سمت کمک به جوانانی که مستعد ازدواج بوده اما شرایط مالی آن را ندارند ترغیب کنند.

معرفی مراجعان زن ومرد به یکدیگر

رابط هماهنگ کننده کارگاه چندهمسری در استان اصفهان نیز با بیان اینکه آخرین کارگاه مربوطه در مهرماه با حضور ۲۵ نفر برگزار شده، به «ایران» می‌گوید: در مجموعه ما طلاب حوزه علمیه و دانشجویان با بررسی‌هایی که در شهرهای حاشیه‌ای در جنوب و شرق کشور داشتند متوجه شدند که آسیب‌هایی فرهنگی و امنیتی در حال وقوع است و زنان مطلقه و همسرفوتی‌های زیادی که امکان ازدواج ندارند برای برآورده کردن نیاز غریزی و عاطفی ارتباطات نامشروعی برقرار می‌کنند که معضلات غیر قابل کنترلی به دنبال دارد.

وی که نمی‌خواهد نامش فاش شود در ادامه می‌افزاید: ما در این مرکز هم مراجعان زن و هم مرد داریم و با بررسی وضعیت زندگی آنها افراد متقاضی را به یکدیگر معرفی می‌کنیم.

حوادث

دستگیری عاملان درگیری مسلحانه خونین در تایباد و تهران

فرمانده انتظامی اسـتان از دستگیری ۱۶ متهم پرونده درگیری مسلحانه منجر به قتل در تایباد و کشف مقادیری سلاح و مهمات خبر داد.

به گزارش پایگاه خبری پلیس، سرتیپ «محمد کاظم تقوی» در تشریح این پرونده گفت: در نیمه مهرماه امسال، گزارش در گیری چند فرد شرور با افرادی در حوالی پایانه مرزی دوغارون شهرستان تایباد به فوریت‌های پلیسـی ۱۱۰ اعلام و با توجه به اهمیت موضوع دسـتورات لازم برای پیگیری سریع این پرونده صادر شد.

فرمانده ارشد انتظامی خراسـان رضوی افزود: فرماندهی انتظامی تایباد بلافاصله با طرح عملیاتی ضربتی وارد عمل شـده و بررسـی‌های اولیه حاکی از آن بود در این درگیری که به خاطر اختلافات قبلی بین افراد رخ داده ۲ جوان ۲۵ و ۲۷ سـاله بر اثر اصابت گلوله اسـلحه ساچمه‌ای جان خود را از دست داده و ۴ نفر نیز مجروح شده اند. وی گفت: ماموران پلیس امنیت عمومی تایباد با اقدامات اطلاعاتی گسـترده و پیگیری سرنخ‌های موجود ۱۲ متهم شـرور پرونده را در مرحله اول این عملیات دستگیر و از آن‌ها مقادیری سلاح و مهمات کشف کردند.

سـرتیپ تقوی خاطر نشـان کـرد: تحقیقات پرونده با دسـتگیری این متهمان وارد مرحله جدیدی شد و پلیس امنیت عمومی تایباد ردزنی‌های اطلاعاتی خود را برای دستگیری عامل اصلی این درگیری و ۳ همدست فراری اش را آغاز کرد. فرمانده انتظامی اسـتان خراسـان رضوی گفت: بررسـی‌های علمی و اطلاعاتی پلیس منجر به ردزنی متهمان در تهران شـد و پلیس تایباد با اخذ نیابت قضائی به اسـتان تهران اعزام و پس از کنترل و مراقبت‌های پوششی، این متهمان را در اقدامی غافلگیرانه داخل اتاقک نگهبانی یک پروژه در حال ساخت ساختمانی دستگیر کرد.

وی با تشکر از پیگیری سریع پرونده توسط فرماندهی انتظامی شهرستان تایبـاد به معرفی متهمان به مراجع قضائی اشـاره و تصریح کرد: امنیت خط قرمز فرماندهی انتظامی اسـتان خراسان رضوی است و افرادی که بخواهند نظم و آرامش شـهروندان را خدشه دار کنند با برخورد قاطعانه و قانونی پلیس روبرو خواهند شد.

کشف ۳۰ فقره سرقت در کارنامه ۳ جوان

رئیس پلیس آگاهی اسـتان از دسـتگیری عاملان سرقت از ۱۰ خانه و دسـتبرد به وسایل داخل ۲۰ خودروی سـواری در بلوار اقدسیه ،مجیدیه و الهیه مشـهد خبر داد. به گزارش پایگاه خبری پلیس، سرهنگ «جواد شـفیع زاده» در تشـریح این خبر گفت: در پی اعلام شـکایت یکی از شـهروندان مبنی بر این که خانه مسـکونی‌اش واقع در بلوار الهیه مورد دسـتبرد سـارقان قرار گرفته کارآگاهان پایگاه چهارم پلیس آگاهی وارد عمل شدند.

رئیس پلیس آگاهی خراسـان رضوی افزود: بررسی‌های اولیه در محل سـرقت منجر به کشف رد پای یک دستگاه خودروی پی کی مسروقه در محل سـرنخی بود تا پلیس بتواند با توجه به ادله‌ای که به دست آورد ۲ عامل ارتکاب سرقت‌ها را چهره‌زنی و مورد شناسایی قرار دهد.

سـرهنگ شـفیع زاده گفت: کارآگاهان پایگاه چهارم پلیس آگاهی پس از ردزنی‌های گسـترده خودروی پی کی سرقتی را در اقدامی غافلگیرانه متوقف و با دستگیری یکی از متهمان مقداری از وسایل سرقتی را داخل خودرو کشف کنند.

نام یک خراسانی در بین دبیران تئاتر فجر

محمودرضا رحیمی هنرمند سرشناس خراسانی بعنوان یکی از اعضای هیات انتخاب بخش نمایش‌های خیابانی سی و هشتمین جشنواره بین المللی تئاتر فجر معرفی شد. محمودرضا رحیمی متولد سال ۱۳۴۸ در مشهد، نویسنده، کارگردان، بازیگر، مولف و مدرس تئاتر، داور جشنواره‌های متعدد حوزه نمایش، دارای مدرک کارشناسی ادبیات نمایشی و کارشناسی ارشد کارگردانی و مدرک درجه یک هنری معادل دکترا از شورای ارزشیابی هنرمندان وزارت فرهنگ و ارشاد اسلامی است.وی به عنوان دستیار کارگردان با نمایش دایره گچی قفقازی در سال ۱۳۷۷ با زنده‌یاد حمید سمندریان همکاری کرده است. نمایش‌های «هدیه»، «آخرین نوار کراپ»، «آقای توپاژ»، «غروب یک روز بارانی»، «باغ وحش شیشه ای»، «رکوئیم برای یک راهبه»، «ضامن، فرهاد نقدعلی» و... عناوین برخی از آثاری است که به کارگردانی این هنرمند به روی صحنه رفته است.

گرانی کاغذ جان یار مهربان را گرفت

وحیدالله آخوند شریف
خبرنگار

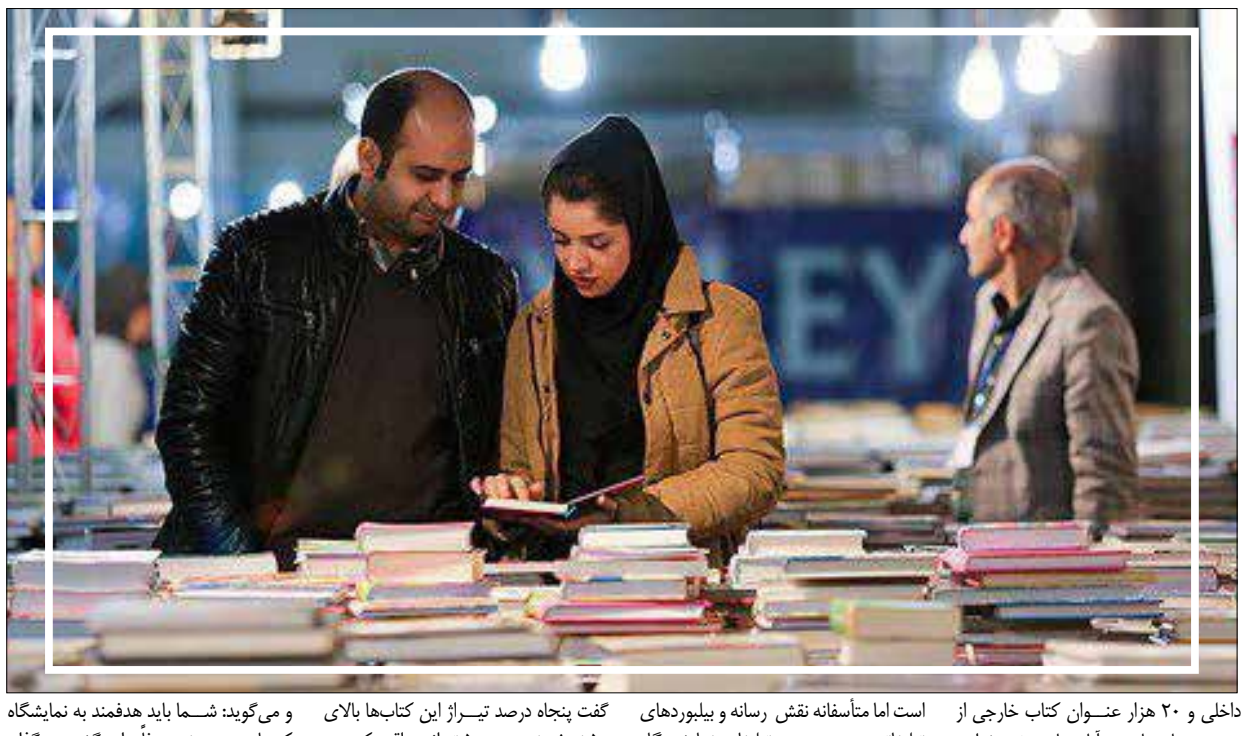

نمایشگاه بین‌المللی کتاب مشهد که در حوالی پاییز جانی تازه به کتاب‌ها بخشیده، گویی مأمنی است برای خوره‌های کتاب تا چند روزی به کتاب‌ها پناه ببرند و از حال و هوای شلوغ و ماشینی شهر دور شوند و نفسی را با خرید کتاب تازه کنند، اوضاع نابسامان قیمت کاغذ و کتاب و مشکلات معیشتی و وضع اقتصادی جامعه،باعث شده استقبال خانواده‌ها از نمایشگاه در این دوره نسبت به دوره‌های قبل کمتر شود اما حضور خانواده‌ها در نمایشگاه اتفاق مهمی است که نباید از کنار آن به‌سادگی بگذریم. فرزندان وقتی در خانواده پدر و مادرشان را در حال مطالعه کتاب می‌بینند علاقه به خواندن درون آن‌ها هم نهادینه می‌شود.

بدون تردید تماشای این صحنه برای کسی که ذره‌ای به کتاب علاقه داشته باشد خالی از لطف نیست. نمایشگاه کتاب بین‌المللی مشهد برای خانواده‌ها به یک تفرجگاه فرهنگی تمام‌عیار بدل شده است.

این نمایشگاه با حضور ۷۳۰ ناشر داخلی، ۱۱ ناشر خارجی و ۸۰ نمایندگی ناشران خارجی در حال برگزاری است.بیش از ۹۰ برنامه فرهنگی و هنری در این نمایشگاه در نظر گرفته‌شده و ۲۰ رونمایی کتاب نیز انجام خواهد شد، همچنین امسال امکان استفاده کتاب‌فروشی‌ها از فضای نمایشگاه نیز فراهم‌شده که می‌توانند به معرفی محصولات خود بپردازند.۱۲ میلیارد ریال بن کارت به مردم با ۲۰ درصد تخفیف در این نمایشگاه ارائه می‌شود و ناشران نیز کتاب‌های خود را با دستکم ۱۰ درصد تخفیف به علاقه‌مندان عرضه می‌کنند.این نمایشگاه با همکاری استانداری خراسان رضوی، فرمانداری و شهرداری مشهد، اداره کل کتابخانه‌های عمومی استان، شورای اسلامی شهر مشهد، حوزه علمیه، دانشگاه‌های مشهد، نمایندگی فرهنگ و ارتباطات استان، نمایندگی وزارت امور خارجه در استان، سپاه امام رضا (ع)، تعاونی ناشران استان و سایر نهادهای دست‌اندرکار برگزارشده است.در نمایشگاه بین‌المللی کتاب پارسال مشهد ۷۰ میلیارد ریال کتاب فروخته شد که رقم قابل‌توجهی است، در نمایشگاه امسال هم که در ۲۰ هزار مترمربع فضای نمایشگاهی با یک هزار غرفه در ۱۰ سالن برپا می‌شود ۲۰۰ هزار عنوان کتاب داخلی و ۲۰ هزار عنوان کتاب خارجی از هشتم تا چهاردهم آبان ماه عرضه خواهد شد.

گفت‌وگو با ناشران در نمایشگاه کتاب پشت پرده غرفه‌های ۵۰ درصد تخفیف چیست

م.حسینی می‌گوید: قیمت کتاب‌ها نسبت به سال قبل تفاوت زیادی نداشته است، اما فروش ما نسبت به سال گذشته خیلی پایین آمده و یکی از علت‌های آن به قدرت خرید مردم برمی‌گردد و علت‌های دیگری هم دخیل هستند مثلاً اینجا غرفه‌هایی را می‌بینید که با ۵۰ درصد تخفیف کتاب‌های خود را عرضه می‌کنند درصورتی‌که یک کتاب اگر بخواهد برای ناشر واقعی سود داشته باشد ۲۰ تا ۲۵ درصد است و این ۵۰ درصدها اصلاً توجیهی ندارد

روز اول اطلاع‌رسانی خوبی نشده بود اما در روزهای اول و دوم استقبال مردم نسبت به شهرهای دیگر بی‌نظیر بود

تبلیغات ضعیف برگزاری نمایشگاه کتاب

جواد لطف‌آبادی مؤلف و پژوهشگر یکی از غرفه داران در نمایشگاه است و می‌گوید: با توجه به اینکه چهار سال در نمایشگاه غرفه دارم میزان استقبال مردم به دلیل اینکه زمان برگزاری نمایشگاه یک ماه زودتر از سال قبل بوده به نسبت بیشتر بود و دو برابر بیشتر فروش داشتیم. در تهران به علت اطلاع‌رسانی و تبلیغات زیادی که انجام می‌شود میزان استقبال مردم فوق‌العاده است اما متأسفانه نقش رسانه و بیلبوردهای تبلیغاتی در زمینه تبلیغات نمایشگاه بین‌المللی مشهد پررنگ نبوده است.

تیزر تبلیغات مخصوص نمایشگاه کتاب مشهد برای اولین بار

فرخنده فاضل بخششی مدیر مسئول انتشارات آهنگ قلم عنوان کرد: بیلبورهای تبلیغاتی سطح شهر خوب بوده و فکر می‌کنم برای اولین بار شاهد یک تیزر تبلیغات مخصوص نمایشگاه کتاب در تلوزیون هستیم و باعث شده به نسبت گران شدن کتاب باز هم مراجعه کننده داشته باشیم و همچنین از نظر نظارتی اداره ارشاد امسال بسیار قوی عمل کرده است.وی ادامه داد: قطعا میزان نشر ما به‌لحاظ کیفی و کمی در تولید آثار کاهش یافته و در تعدادی مراجعان، به‌دلیل افزایش نرخ خدمات نشر همچون چاپ‌خانه‌ها و نیز میزان قیمت کاغذ تمایل به نشر کاهش یافته، از طرفی به خاطر کاهش تمایل افراد به کتابخوانی، چون در بازار تقاضایی نداریم، عرضه‌ای هم نخواهیم داشت و فردی که کتاب خود را به امید عرضه منتشر می‌کند، وقتی تقاضایی نمی‌بیند، این کار را انجام نمی‌دهد.فاضل بخششی گفت: وی با بیان این‌که تیراژهای درج‌شده در شناسنامه‌ها کاذب شده‌است، ادامه داد: بعضا نویسندگانی را دیده‌ایم که از ما تقاضا کرده‌اند تا به‌طور مثال تیراژ کتاب را ۱۰۰۰ عدد درج کنیم و نیز می‌دانیم کمترین تیراژی که در شناسنامه‌هادرج می‌شود ۵۰۰ است، ولی اگر بخواهیم واقع‌بین باشیم، به‌جرأت می‌توان گفت پنجاه درصد تیراژ این کتاب‌ها بالای ۵۰ نسخه نبوده و ۵۰۰ تیراژ درواقع یک عدد صوری است.

قیمت بالای کتاب و قیمت بدون تغییر بن کتاب نسبت به سالل گذشته

ع.بذرافشان که به‌قصد خرید کتاب برای فرزندان خود به نمایشگاه بین‌المللی آمده است می‌گوید: قیمت‌ها نسبت به سال‌های قبل خیلی بالاتر است و بااینکه قیمت کتاب بالا رفته اما نمایشگاه تدبیر خاصی نیندیشیده‌اند و قیمت بن مانند پارسال همان ۴۰ هزار تومان است، تبلیغات برگزاری نمایشگاه بین‌المللی کتاب نسبت به سال گذشته به نظرم کم‌رنگ‌تر است.

انتخاب کتاب بر اساس نیازهای فردی

م. عباسعلی جانی می‌گوید: واقعیت این است که هیچ‌کس نمی‌تواند نسخه واحدی برای اینکه از نمایشگاه کتاب چه کتاب‌هایی بخرید، برای شما بپیچد.هرکسی بر اساس ذهنیت و نیازهای خودش باید کتاب‌هایی که می‌خواهد بخرد را انتخاب کندو نیازها تعیین می‌کنند که شما چه کتابی بخرید و چه تصمیمی بگیرد اما با توجه به دو تا سه برابر شدن قیمت کتاب نسبت به سال‌های گذشته نمی‌توان روی خرید تعداد کتاب‌های بیشتر برنامه‌ریزی کرد و مجبوریم به خرید همان دو تا سه نیاز اصلی برای خرید کتاب بسنده کنیم.

هدفمند به نمایشگاه بیایید

ح.زاهدی یکی دیگر از خریداران کتاب است که دست‌پر از نمایشگاه برمی‌گردد و می‌گوید: شما باید هدفمند به نمایشگاه کتاب بروید، نه صرفاً برای گشت‌وگذار، هرچند کتاب‌های پرفروش و معروف وسوسه کننده هستند، اما لزومی ندارد حتماً کتاب‌های مشهور را بخوانید. با نگاهی تورق مانند به کتاب دستکم یک دید کلی راجع به آن به دست خواهید آورد. من در ابتدا یک دور همه غرفه‌های موردعلاقه‌ام را نگاه و کتاب‌هایی که برایم جذاب‌اند را یادداشت بعد که تمام شد از بین کتاب‌های یادداشت شده، چند کتاب را انتخاب می‌کنم نظر من این است که نهایتاً ۵ کتاب بخرید. خواندن همین ۵کتاب می‌تواند چند ماه طول بکشد، پس در این اوضاع اقتصادی کنونی زیاد نخرید.وی ادامه می‌دهد: بسیاری از افراد نمی‌دانند چه کتابی بخرند، جمله معروفی هست با این مضمون: «کتاب‌ها خوانده نمی‌شوند چون معرفی نمی‌شوند!»بنابراین برای کسانی که باوجود اشتیاق و علاقه به کتاب خواندن نمی‌دانند چه کتاب‌هایی بخوانند، به نظرم در نمایشگاه وجود یک بروشور یا راهنمایی جمع‌وجور برای انتخاب کتاب می‌تواند بسیار مؤثر باشد.

نگاه مسئولانه مسئولان فرهنگی کشور را نیازمندیم

متصدیان و مسئولان فرهنگی کشور فرهنگ باید کمی بیشتر برای این رویداد بزرگ ادبی سرمایه گذاری کرده تا سطح علم و فرهنگ جامعه ارتقا پیدا کند و شاهد اتفاقات بهتری در زمینه فرهنگ و هنر باشیم.

خبر

هشدار قرارگاه سایبری سازمان پدافند در مورد استفاده از مسیریاب‌ها

جانشین قرارگاه سایبری سازمان پدافند غیرعامل کشور در خصوص انواع تهدیدهای سایبری و نرم‌افزاری از طریق مسیریاب‌ها و بدافزارها هشدار داد.

سردار محمدرضا فرجی پور روز دوشنبه در حاشیه گردهمایی یک روزه «تهدیدات سایبری و راهکارهای دفاعی» ویژه مسئولان فناوری اطلاعات دستگاه‌های اداری خراسان رضوی و در تشریح برخی مصادیق تهدیدهای سایبری کشور گفت: مسیریاب ویز (waze) که توسط کاربران ایرانی در سطح گسترده ای استفاده می شود همه سرورهایش در اسرائیل است و می‌توان گفت تمام ترددهای کسانی که از این مسیر یاب استفاده می‌کنند در تل آویو رصد می‌شود.

فرجی پور با بیان اینکه موضوع خطرات سایبری مسیر یاب ویز را سازمان پدافند غیرعامل پیش از این هم به مسئولان گوشزد کرده است افزود: شرکت گوگل، این مسیریاب را با قیمت بسیار بالا خریداری کرده است و با توجه به اینکه اطلاعات این سامانه با پرسش‌هایی از کاربران تکمیل می شود در عمل افرادی در اسرائیل اطلاعاتی شامل ترافیک، مقاصد سفر افراد خاص و عام و حتی محل وقوع تصادفات را در شهری مانند تهران از این مسیریاب دریافت می کنند.

وی ادامه داد: استاکس نت هم یک بسته نرم افزاری حدود ۱۰ مگابایتی بود که وقتی تحلیل شد مشخص گردید توسط دولت‌ها یا گروه هایی زیر نظر دولت‌ها تهیه و راه اندازی شده است و همین نرم افزار حمله سایبری به سایت هسته ای شهید احمدی روشن در نطنز را رقم زد.

جانشین قرارگاه سایبری سازمان پدافند غیرعامل کشور شرکت‌های ارائه دهنده خدمات کنترل صنعتی در جهان را محدود دانست و گفت: تقریبا زیمنس در این حوزه صنایع ایران را قبضه کرده است و باید توجه داشت بدافزارهایی که از طریق آنها حملات سایبری به کشورها انجام می شود سامانه های کنترل صنعتی در صنایع بزرگ و زیر ساختی را از کار می اندازند.فرجی پور افزود: هر آسیبی که به زیرساخت‌های اطلاعاتی سایبری دستگاه های دولتی برسد مقام عالی آن نهاد مسئول حفظ امنیت سایبری و اطلاعات مردم در نهاد یاد شده شناخته می شود و مدیران نمی توانند در این زمینه پاسخگو نباشند از این رو آموزش به روز و کسب اطلاعات در زمینه تهدیدات سایبری و راه های مقابله با آن باید مورد توجه بیشتر قرار گیرد. جانشین قرارگاه سایبری سازمان پدافند غیرعامل کشور همچنین در حاشیه این گردهمایی به خبرنگار ایرنا گفت: تهدیدهای سایبری طیف متنوعی دارد که بخشی از آن تهدیدها بر روی قشر وسیعی از مردم متمرکز شده است.فرجی پور افزود: بخشی دیگر از تهدیدات سایبری به واسطه تاثیرگذاری و اختلال بر عملکرد دولت، شرکت‌ها و خدمات دولتی رخ می دهد و موجب بروز مشکل در خدمات زیرساختی مانند برق، گاز، مخابرات و سوخت می شود که رویکرد تهدیدهای دشمن در این فضا ایجاد نارضایتی در بین مردم و رو در رو قراردادن آنان در برابر نظام و ایجاد نارضایتی عمومی است که دشمنان با ایجاد این شرایط، نسخه خودشان را برای مردم می پیچند.وی ادامه داد: تهدیدهای سایبری در حوزه شناختی یا همان عملیات روانی به وسیله رسانه‌ها و شبکه‌های اجتماعی قشر وسیعی از مردم را هدف گرفته اند و می توانند بسیار خطرناک باشند چون وابستگی و ارادت مردم به نظام را تحت تاثیر قرار می دهند و در مجموع می کوشند دشمنان را در رسیدن به اهدافشان موفق کنند.

جانشین قرارگاه سایبری سازمان پدافند غیرعامل کشور گفت: مباحث دینی، قومی و مذهبی در شبکه های اجتماعی به صورت هدفمند مطرح می شود و دشمنان در این راستا درگیری بین مذاهب را تشدید و برای اقلیت‌ها نیز این موضوع را ترویج می کنند که حکومت، حق شما را نمی دهد.فرجی پور افزود: اعتقادات مردم به مبانی اسلام و اخلاقیات نیز در شبکه های اجتماعی هدف قرار می گیرد که در این میان، اینستاگرام با تصاویر متحرک، فیلم و عکس به شدت عملکرد نامطلوبی دارد.

مفقودی
برگ سبز خودرو سواری سیستم سایپا تیپ تیبا مدل ۱۳۹۵ به شماره پلاک ۲۲۸ ب ۲۳ ایران ۷۴ شماره موتور M15/8319642 شماره شاسی NAS811100G5704227 مربوط به علیرضا ذاکر گلخطمی مفقود گردیده و از درجه اعتبار ساقط میباشد.

مفقودی
برگ سبز و کارت خودرو سواری پژو ۴۰۵ مدل ۱۳۹۰ به شماره پلاک ۵۶۴ ی ۳۷ ایران ۳۶ شماره موتور ۱۲۴۹۰۲۸۲۸۸۳ شماره شاسی NAAM11CACR480189 به نام بیگم مقصودی مفقود گردیده و از درجه اعتبار ساقط میباشد.

مفقودی
برگ سبز و سند خودرو سواری پراید مدل ۱۳۸۹ به شماره پلاک ۶۷۵ ص ۷۶ ایران ۳۲ شماره موتور ۳۶۸۲۸۱۰ شماره شاسی S1412289645347 به نام حمزه تنها مفقود گردیده و از درجه اعتبار ساقط میباشد.

جدول

طراح:علیرضا سجادی فر ■ شماره ۵۴۹۳

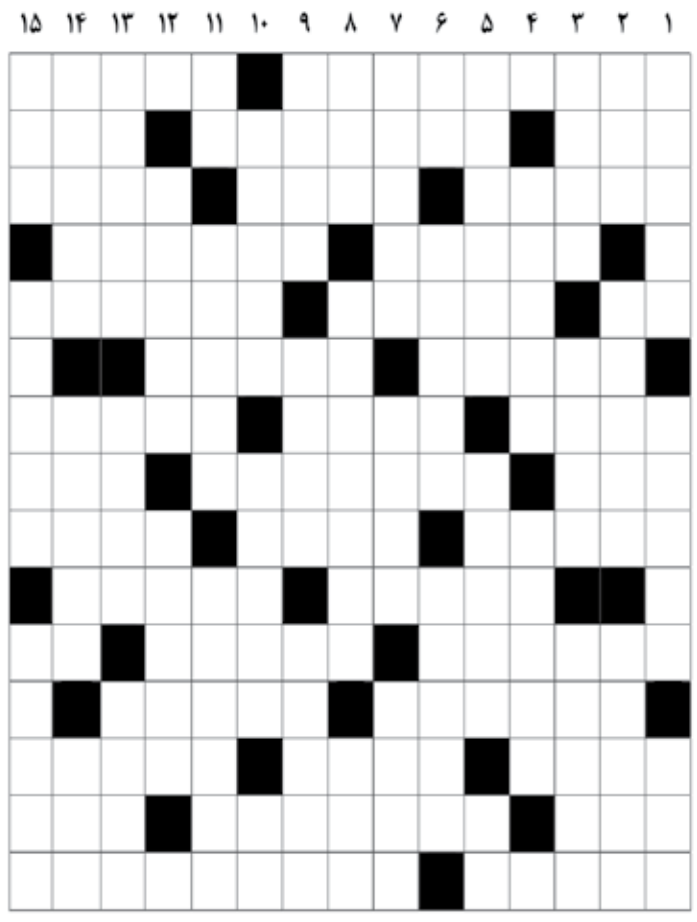

از راست به چپ

■۱- یکی از گناهان کبیره می باشد که در همین دنیا مجازات می‌شود- نکوهش ■ ۲- مقابل و نزد- بیلان- حشره اجتماعی ■ ۳- مطیع- وطن- غلاف شمشیر ■ ۴- شهری در ایتالیا- وضع حمل ■ ۵- درون دهان- قسمت شیب‌دار کوه- از واجبات نماز ■ ۶- الهه شکار یونانیان باستان- صاحب کتاب الغدیر ■ ۷- کاغذ نقشه‌کشی- بزرگوار- دشواری و خرده گیری ■ ۸- بسته‌بندی استوانه‌ای- بزرگترین بازیکن تاریخ فوتبال فنلاند که در آژاکس توپ میزد- سرشب ■ ۹- مهمانی- سران- محصول ساوه ■ ۱۰- نمایشنامه‌نویس فرانسوی خالق «ایفی ژنی»- ماده لزج داخل تخم مرغ ■ ۱۱- فقدان هماهنگی در حرکت ماهیچه‌ها- یاری و پشتیبانی- پول ژاپن ■ ۱۲- ژله- مجازاً به معنی فقیر و بینواست ■ ۱۳- مشهور- شهری در چرخ خیاطی- ثلاثه مشهور مصر ■ ۱۴- رهبر کره شمالی- بیماری ارثی آزاردهنده- شیمی کربن ■ ۱۵- سدی روی رودخانه جاجرود- مال باخته و خسارت دیده

از بالا به پایین

■ ۱- کوچک‌ترین امیرنشین امارات- پول دانمارک- نی نازک ■ ۲- نوعی آچار- چند تا جدول- خواندن قرآن ■ ۳- دگمه لباس- کلمه‌ای در مقام لاقیدی- از اقلیت‌های مذهبی ■ ۴- در اوستا به معنی درستی و پاکی است- سانترال ■ ۵- آخرین پادشاه اشکانی- شهر مقدس بوداییان- کنسرو ماهی ■ ۶- تو و میان چیزی- سخن‌چینی- هنر هفتم ■ ۷- آسیاب دهان- یار قوری- کاغذ نقشه کشی ■ ۸- دستی- هماهنگی و تناسب هنری- کلمه آرزو ■ ۹- ستون دین- به هم ساییده‌شده- هشتمین ماه سال میلادی ■ ۱۰- خط رایج اشکانیان- زخم آب کشیده- شراب ■ ۱۱- ریگ نرم- کشور فلاسفه- از میان رفتگی سابیدگی ■ ۱۲- تناتر- تأمل در... دل کنی/صفایی به تدریج حاصل کنی ■ ۱۳- خواهش‌ها/جمع میل- وسیله صید کردن چهارپای وحشی- وحشت ■ ۱۴- نیرومند- روزنامه ژاپنی- وسیله ■ ۱۵- نیمسال تحصیلی- اتاق بسیار بزرگ- در سابق به کلانتری می گفتند

جدول سودوکو

ارقام ۱ تا ۹ را طوری قرار دهید که در هر ردیف، ستون و مربع‌های کوچک سه در سه فقط یک بار به کار روند.

	۵				۹	۷		
	۳							
			۷		۵		۴	
					۹		۸	۶
۳						۲	۹	
۶					۴	۳		
۲		۴		۹				
		۸		۱	۶			
				۸				۵

۹	۶	۸	۲	۷	۴	۲	۸	۱
۶	۲	۴	۶	۱	۲	۷	۸	۹
۷	۲	۱	۸	۶	۹	۴	۶	۲
۸	۱	۲	۴	۹	۲	۶	۷	۶
۶	۷	۹	۶	۲	۱	۲	۴	۸
۲	۴	۷	۹	۶	۸	۱	۲	۶
۲	۹	۶	۱	۴	۶	۸	۲	۷
۱	۸	۶	۲	۲	۷	۶	۹	۴

جدول کلمات متقاطع

پاسخ جدول شماره ۵۴۹۲

روزنامه صبح امروز خراسان رضوی
سه شنبه ۱۴ آبان ماه ۱۳۹۸/ سال سوم / شماره ۵۶۷
Vol.3.No.567 / Nov.5.2019
www.sobhe-emrooz.ir
sobhe.emrooz.news@gmail.com

شناسایی و جمع آوری بالغ بر ۴۹۰ انبار غیرمجاز ضایعات در سطح شهر

مدیرکل هماهنگی و نظارت بر خدمات شـهری شهرداری مشهد از شناسایی و جمع آوری ۴۹۰ انبار غیرمجاز ضایعات بازیافتی از سطح شهر خبرداد.به گزارش صبح امروز، علیرضا صحراگرد با اشـاره به اینکه طرح جمع آوری زباله گردها از مردادماه امسال آغاز شـده و در هر منطقه توسطه ۳ اکیپ به صورت ۲۴ساعته در حال اجرا است، خاطرنشان کرد: ۳اکیپ دیگر در هر منطقه به عنوان پشتیبان بـرای جمع آوری زباله گردها به صورت آماده باش هسـتند.وی افزود: تا کنون تعداد ۱۰هزار و ۲۴۰نفر زباله گرد جمع آوری و ۲۸۵ خودرو غیرمجاز جمع آوری زباله توقیف و به پارکینگ منتقل شـده است، همچنین ۹۲هزار و ۹۸۶کیلوگرم زباله خشک از این زباله گردها نیز جمع آوری شده است.صحراگرد اظهار داشت: زباله گردها باعث پراکنش زباله و فروش مواد بازیافتی به مراکز غیرمجاز بازیافت می شـوند، مراکزی که با بازیافت غیر اصولی و بدون رعایت مسائل بهداشتی با بازگرداندن این مواد آلوده به سطح جامعه، سلامت عمومی جامعه را مورد تهدید قرار می دهند. به همیـن منظور برای مقابله با این مراکز غیر مجاز تا کنون که ۴۹۳ انبار غیرمجاز شناسایی و اعمال قانون شده اند.

خبر

تصمیم‌گیری هیئت‌های پارکینگ شهرداری یکپارچه می‌شود

رئیس کمیسیون شهرسازی و معماری شورای شهر مشهدمقدس گفت: درحال حاضر تصمیم‌گیری هیئت های پارکینگ مناطق شهرداری مشهد بر مبنای نظرات شخصی کارشناسی اعضا انجام می‌شده که براساس مصوبه شورای شهر مشهد، شاهد وحدت رویه و یکپارچه شدن تصمیم‌گیری‌ها خواهیم بود.

به گزارش صبح امروز، محمدهادی مهدی نیا با اشـاره به مصوبه اخیر شورای شهر مشـهد درخصوص شـیوه نامه طراحی و جانمایی فضاهای پارکینگ، اظهارکرد: در فرآیندهای صدور مجوزات شهرسازی شـهرداری دو هیئت، پارکینگ و فنی، فعال هسـتند که تا پیش از تصویب لایحه یاد شـده، زیردستی و ضوابط مشخصی برای پاسـخگویی به شهروندان وجود نداشـته و تصمیم‌گیری‌ها براساس نظرات اعضای هیأت ها انجام می‌شـده است.مهدی‌نیا در تشـریح نواقص و نقاط ضعف شیوه‌های قبلی گفت: در تصمیم‌گیری‌های این هیئت‌ها، بسته به مناطق مختلف و شرایط آنها، ممکن است عدم وحدت رویه تصمیمات وجود داشته باشد.

رئیس کمیسـیون شهرسازی و معماری شورای شهر مشـهد افزود: موضوع تامین پارکینگ یکی از خطوط قرمز شـورای پنجم شهر مشهد بوده و پیرو همین موضوع، کمیسیون شهرسـازی و معماری طی دو سال اخیر بررسـی لایحه این موضوع را پیگیری و در دسـتورکار خود قرار داد؛ با این هدف که ساختار اصلی این هیئت های پارکینگ کاملا مشخص شـود و زیردستی شفاف و قابل دسترسی برای شهروندان فراهم آید.

مهدی‌نیا خاطرنشان کرد: ممکن است موارد جزئی نیازمند تفسیر باشد که باب آن باز است ولی اکثریت آرا متناسب با این شیوه نامه صادر خواهد شد.

وی با بیان اینکه در گام نخسـت، شـیوه نامه طراحی و جانمایی فضاهای پارکینگ به تصویب شـورا رسید، گفت: در گام دوم بدنبال تهیه نقشه‌های دیجیتالی فضاهای پارکینگ، با دقت سـانتیمتر هسـتیم و پس از آن از شـهرداری خواسته خواهد شد نرم‌افـزاری تهیه کند که بوسـیله آن نحوه چیدمان پارکینـگ وفق مصوبه امروز و ضوابط آن ها از جمله شعاع گردش پارکینگ، شیب رمپ و ... را تصویرسازی کند و نقش عامل انسانی در تصمیم گیری ها به حداقل برسد.

شورای اسلامی شهر تصویب کرد:

۱۰۰ میلیون برای کاشفان املاک شهرداری

ساناز بهروز

شورای اسلامی شـهر مشهد لایحه نحوه تشـویق حق کشـف املاک و مستغلات شـهرداری را تصویب کرد تا به کاشـفان، پاداش داده می‌شود، هم چنین در این جلسه الحاق یک تبصره به ماده واحده تعرفه بهای خدمات سرویس مدارس مشهد به تصویب رسـید که براسـاس این مصوب سرویس مدارس استثنایی شهر مشهد رایگان خواهد شد، هم چنین شیوه نامه نحوه تامین کسری پارکینگ و اصلاحیه اساسـنامه سـازمان بازآفرینی فضاهای شـهری در این جلسه تصویب شد.

به گزارش صبح امروز شـهناز رمارم عضو هیئت رئیسه شـورا در نطق پیش از دستور هفتاد و ششـمین جلسـه علنی شـورای اسلامی شهر مشهد به موضوع «شهرهای یادگیرنده» اشاره کرد و گفت: یادگیری تنها آنچه ما در مدرسه یاد می‌گیریم نیست، بلکه آنچه ما در کل زندگی کاریمان یاد می‌گیریم، اسـت. مدیران محلی و منطقـه‌ای درک کرده‌اند که آینده موفق‌تر وابسته به توسعه سرمایه انسانی، اجتماعی و شهروندان آگاه است و کلید این «توسعه یادگیری» است.

وی افزود: این به معنی، القای عادت یادگیری تا جای ممکن به شـهروندان و تقویتشان برای اتحاد در ساختن اجتماعاتشان به عنوان جامعه یادگیرنده است. شهر یادگیرنده تلاش می‌کند راه‌حل‌های محلی برای چالش محلی فراهم کند. شهر یادگیرنده اغلب شهری است که روش‌های جدید اصول سـازمان یافته یادگیری مادام‌العمر را از طریق سیاست‌ها و فعالیت‌های همه ذی‌نفعان فرا می‌گیرد.رمارم تاکید کرد: شهرها و مناطق یادگیرنده اتفاق نمی‌افتد مگر شـوراها، مدرسـان، مدیران، کارکنان شهری، کارکنان اجتماعی، رهبران، ذی‌نفعـان و حجم عمده‌ای از شـهروندان خودشان تمایلشان را به موفقیت اعلام کنند و فعالانه مشارکت کنند. آن‌ها می توانند تنها ذینفع نباشند بلکه اداره کننده باشند.

وی ادامه داد: باید نیازهای یادگیری محلی را از طریق مشارکت شناسایی کند. همچنین از نقاط قوت روابط نهادی و اجتماعی برای ایجاد تغییـر فرهنگـی در درک از ارزش یادگیری انسانی استفاده می‌کنند. شهرداری در شـهر یادگیرنده آشـکارا یادگیری را به عنوان یک روش ترغیب انسجام اجتماعی، احیاء و توسـعه اقتصادی که شـامل همه بخش‌های اجتماع می‌شود از طریق محدوده ای از منابع به کار می برد.

انتقاد از لایحه جدید مالیات بر ارزش افزوده

هـم چنین حمید رضا موحـدی زاده نائب رئیس شورای اسلامی شـهر که در غیاب محمدرضا حیدری رئیس شـورا، مسئولیت اداره این جلسه را برعهده داشت، به موضوع ۱۳ آبان و تسـخیر لانه جاسوسـی آمریکا در تهران اشـاره کرد و گفت: این حرکت اعتراضـی دانشـجویان، عکس‌العملی به دخالت های کشـور آمریکا در مسائل ایران بود.وی در بخـش دیگری از صحبت های خود با انتقاد از لایحه مالیات بر ارزش افزوده که در مجلس شورای اسلامی و کمیسیون اقتصادی در حال بررسی است، اشاره کرد و گفت: این لایحه دارای مفادی است که اگر به تصویب برسـد، اختیارات محدود شوراها را محدودتر خواهد کرد و شوراها نمی‌توانند عوارض جدیدی وضع کنند.

بازگشت به ۴۰ سال قبل

موحـدی‌زاده بـا بیان اینکه ایـن اختیار با سرنوشت شهرداری‌ها و شهرها گره خورده است، افزود: شـهرداری‌ها از محل عوارض اداره می‌شوند و نمایندگان عضو کمیسیون اقتصادی مجلس معتقد هسـتند که وضع عوارض از سـوی شـوراهای شهر موجب بی‌نظمی شـده اسـت.نایب رئیس شورای شهر مشهد تصویب این لایحه را بازگشت به ۴۰ سال گذشته و نقطه آغازین دانست و گفت: محدودکردن اختیارات شوراها، اقدامی غیرمنطقی است؛ هر منطقه از کشور شرایط جغرافیایـی و اقتصادی خاص و منحصر به فرد خود را دارد و نمیتوان نسـخه یکسانی برای همه مناطق درنظر گرفت.موحدی‌زاده افزود: تصویب لایحه مالیات بر ارزش افزوده به نفع هیچکس نیست؛ شوراهای شهر پل ارتباطی و اعتمادی مردم با نظام هسـتند و این پایگاه اجتماعی مهم در ساختار اجرایی کشور با این اقدام تضعیف خواهد شد.

جایزه تا ۱۰۰ میلیونی برای کشف املاک شهرداری

رئیس کمیسـیون برنامه و بودجه شـورای شـهر مشـهد در خصوص موضوع لایحه آیین نامه نحوه تشـویق یا حق الکشـف املاک و مسـتغلات شـهرداری مشـهد گفـت: این لایحـه به منظـور تکمیل و به روزرسـانی بانک اطلاعـات املاک و مستغلات شهرداری مشهد تدوین و مصوب شد.

بتول گندمـی افزود: میزان حق الکشـف براساس ارزش ریالی ملک متفاوت است و سقف آن نیز یک میلیارد ریال است.

وی ادامه داد: طبق این مصوبه، شـهرداری مکلف اسـت تا پایان امسال ضمن اطلاع رسانی این مصوبه، به منظور شفاف سازی و رصد املاک و مستغلات گزارش شده توسط کاشفان نسبت به لحاظ سـاز و کار اعلام و ثبت مشـخصات املاک و مستغلات در سامانه فاش اقدام کند.

طبق گفته اعضای شورای شهر این املاک ممکن اسـت در تصرف شهرداری اما فاقد سابقه باشند یا در سامانه املاک شهرداری ثبت نشـده باشـند و یا اینکـه متعلق به شهرداری باشند اما بدون ضابطه واگذار شده باشند.

اصلاح اساسنامه سازمان بازآفرینی شهری

اصلاحیـه اساسـنامه سـازمان بازآفرینی فضاهای شـهری از دیگر مصوبات جلسه امروز شورای اسلامی شهر مشهد بود.

معاون پشتیبانی و مالی شهرداری مشهد در این خصوص گفت: سازمان بازآفرینی شهری دارای اساسـنامه تیپ است و بومی سازی نشده‌است.رضا خواجه نائینی افزود: سازمان بازآفرینی شـهرداری مشهد مصوبه شورای شهر را دارد اما مصوبه وزارت کشور را ندارد لذا باید منتظر تایید وزارت کشـور باشیم تا مانند موسسه شهرآرا دچار مشکل نشویم.وی ادامه داد: تمام سازمان‌های شهرداری شناسه از وزارت کشور دارند و مورد قبول هستند اما سازمان بازآفرینی شهری تنها مصوبه شورا را دارد ولی شناسه ندارد.سهل انگاری هایی در اساسنامه موسسه شهرآرا صورت گرفته که نمی توان اساسنامه سازمان بازآفرینی را معطل گذاشت.

۵۱۱/۱۲اداره کل ثبت اسناد و املاک استان خراسان رضوی
اداره ثبت اسناد و املاک حوزه ثبت ملک کاشمر
هیات موضوع قانون تعیین تکلیف وضعیت ثبتی اراضی و ساختمانهای فاقد سند رسمی

آگهی موضوع ماده ۳ قانون و ماده ۱۳ آئین نامه قانون تعیین تکلیف وضعیت ثبتی و اراضی و ساختمانهای فاقد سند رسمی .
برابر رای شماره ۱۳۹۸۶۰۳۰۶۰۱۲۰۰۱۴۱۶ هیات اول موضوع قانون تعیین تکلیف وضعیت ثبتی اراضی و ساختمانهای فاقد سند رسمی مستقر در واحد ثبتی حوزه ثبت ملک کاشمر تصرفات مالکانه بلامعارض متقاضی آقای/ خانم علی اصغر عبداله نژاد فرزند علی به شماره شناسنامه ۴۳۴صادره از کاشمر در ششـدانگ یک باب سـاختمان به مسـاحت۲۱۱/۴۴ متر مربع از پلاک ۲ فرعی از۱۲۷۶ اصلی واقع در بخش شهرکاشمر به آدرس خیابان قائم ۱۸ خریداری از مالک رسـمی آقای/ خانم مریم ، مرضیه ، فخری و نصرت شـهرت همگی دهقان ثانی (تعداد از ورثه غلامرضا دهقان ثانی) محرز گردیده اسـت. لذا به منظور اطلاع عموم مراتب در دو نوبت به فاصله ۱۵ روز آگهی می شـود در صورتی که اشـخاص نسبت به صدور سند مالکیت متقاضی اعتراضی داشته باشند می توانند از تاریخ انتشار اولین آگهی به مدت دو ماه اعتراض خود را به این اداره تسلیم و پس از اخذ رسید، ظرف مدت یک ماه از تاریخ تسلیم اعتراض، دادخواست خود را به مراجع قضایی تقدیم نمایند. بدیهی است در صورت انقضای مدت مذکور و عدم وصول اعتراض طبق مقررات سند مالکیت صادر خواهد شد.
تاریخ انتشار نوبت اول: ۱۳۹۸/۷/۲۹
تاریخ انتشار نوبت دوم: ۱۳۹۸/۸/۱۴
محمد محمدزاده ـ رئیس اداره ثبت و املاک کاشمر

۵۱۱/۱۳هیات موضوع قانون تعیین تکلیف وضعیت ثبتی اراضی و ساختمانهای فاقد سند رسمی

آگهی موضوع ماده ۳ قانون و ماده ۱۳ آئین نامه قانون تعیین تکلیف وضعیت ثبتی و اراضی و ساختمانهای فاقد سند رسمی .
برابر رای اصلاحی۱۳۹۸۶۰۳۰۶۰۱۲۰۰۱۶۲۰و۱۳۹۸۶۰۳۰۶۰۱۲۰۰۱۶۲۱ هیات اول موضوع قانون تعیین تکلیف وضعیت ثبتی اراضی و سـاختمانهای فاقد سند رسمی مستقر در واحد ثبتی حوزه ثبت ملک کاشمر تصرفات مالکانه بلامعارض متقاضی آقای/ خانم زهرا رضائی فرزند محمد رضا به شماره شناسنامه ۱۴۱۵ صادره از کاشمر در سه دانگ مشاع از ششدانگ یک باب ساختمان و علی اکبر اسداله نژاد خیابانی فرزند حسین به شماره شناسنامه ۲۴ صادره از کاشمر در سه دانگ مشاع از ششدانگ یک باب ساختمان به مساحت ۱۳۸/۶۵ متر مربع از پلاک ۱۹۲ فرعی از ۳۰۲۷ اصلی واقع در بخش یک حومه کاشمر به آدرس فاطمه ۴- نوبهار۴ پلاک۱۴ خریداری از مالک رسمی آقای/ خانم علی اکبر علیزاده اول محرز گردیده است. لذا به منظور اطلاع عموم مراتب در دو نوبت به فاصله ۱۵ روز آگهی می شود در صورتی که اشخاص نسبت به صدور سند مالکیت متقاضی اعتراضی داشته باشند می توانند از تاریخ انتشار اولین آگهی به مدت دو ماه اعتراض خود را به این اداره تسلیم و پس از اخذ رسید، ظرف مدت یک ماه از تاریخ تسلیم اعتراض، دادخواست خود را به مراجع قضایی تقدیم نمایند. بدیهی است در صورت انقضای مدت مذکور و عدم وصول اعتراض طبق مقررات سند مالکیت صادر خواهد شد.
تاریخ انتشار نوبت اول: ۱۳۹۸/۷/۲۹
تاریخ انتشار نوبت دوم: ۱۳۹۸/۸/۱۴
محمد محمدزاده ـ رئیس اداره ثبت و املاک کاشمر

۵۱۱/۱۴هیات موضوع قانون تعیین تکلیف وضعیت ثبتی اراضی و ساختمانهای فاقد سند رسمی

آگهی موضوع ماده ۳ قانون و ماده ۱۳ آئین نامه قانون تعیین تکلیف وضعیت ثبتی و اراضی و ساختمانهای فاقد سند رسمی .
برابـر رای اصلاحی شـماره ۱۳۹۸۶۰۳۰۶۰۱۲۰۰۱۵۴۰و۱۳۹۸۶۰۳۰۶۰۱۲۰۰۱۵۴۱ هیات اول موضوع قانـون تعیین تکلیف وضعیت ثبتی اراضی و ساختمانهای فاقد سند رسمی مستقر در واحد ثبتی حوزه ثبت ملک کاشمر تصرفات مالکانه بلامعارض متقاضی آقای/ خانم زهره عمارتی فرزند غلامرضا به شـماره شناسـنامه ۱۱۶صادره از کاشمر در سه دانگ مشاع ششدانگ اعیان یک باب ساختمان ومرتضی سلیمانی فرزند اکبر به شماره شناسنامه ۴ صادره از کاشـمر در سـه دانگ مشاع از ششدانگ به مسـاحت ۳۰۰ متر مربع از پلاک ۵۲۳۰ فرعی از ۳۰۲۶ اصلی واقع در بخش یک حومه کاشمر به آدرس خیابان مدرس بلوار مطهری ٪بین مطهری ۴و۶ خریداری از مالک رسمی آقای/ خانم اداره اوقاف متقاضی محرز گردیده است. لذا به منظور اطلاع عموم مراتب در دو نوبت به فاصله ۱۵ روز آگهی می شود در صورتی که اشخاص نسبت به صدور سند مالکیت متقاضی اعتراضی داشته باشند می توانند از تاریخ انتشار اولین آگهی به مدت دو ماه اعتراض خود را به این اداره تسلیم و پس از اخذ رسید، ظرف مدت یک ماه از تاریخ تسلیم اعتراض، دادخواست خود را به مراجع قضایی تقدیم نمایند. بدیهی است در صورت انقضای مدت مذکور و عدم وصول اعتراض طبق مقررات سند مالکیت صادر خواهد شد.
تاریخ انتشار نوبت اول: ۱۳۹۸/۷/۲۹
تاریخ انتشار نوبت دوم: ۱۳۹۸/۸/۱۴
محمد محمدزاده ـ رئیس اداره ثبت و املاک کاشمر

۵۱۱/۱۵اداره کل ثبت اسناد و املاک استان خراسان رضوی
اداره ثبت اسناد و املاک حوزه ثبت ملک کاشمر
هیات موضوع قانون تعیین تکلیف وضعیت ثبتی اراضی و ساختمانهای فاقد سند رسمی

آگهی موضوع ماده ۳ قانون و ماده ۱۳ آئین نامه قانون تعیین تکلیف وضعیت ثبتی و اراضی و ساختمانهای فاقد سند رسمی .
برابر رای شماره ۱۳۹۸۶۰۳۰۶۰۱۲۰۰۱۶۳۵ هیات اول موضوع قانون تعیین تکلیف وضعیت ثبتی اراضی و ساختمانهای فاقد سند رسمی مستقر در واحد ثبتی حوزه ثبت ملک کاشـمر تصرفات مالکانه بلامعارض متقاضی آقای/ خانم محمد علی دانا فرزند عزیز به شـماره شناسنامه ۵ صادره از بردسکن در ششدانگ یک باب ساختمان به مساحت ۶۰/۷۵ متر مربع از پلاک ۵۲۳۰ فرعی از۳۰۲۶ اصلی واقع در بخش یک حومه کاشمر به آدرس خیابان مفتح ۱خریداری از مالک رسمی آقای/ خانم علی اکبر مالکی ، طیبه و معصومه واعظی (دونفر از ورثه محمد واعظی) محرز گردیده است. لذا به منظور اطلاع عموم مراتب در دو نوبت به فاصله ۱۵ روز آگهی می شود در صورتی که اشخاص نسبت به صدور سند مالکیت متقاضی اعتراضی داشته باشند می توانند از تاریخ انتشار اولین آگهی به مدت دو ماه اعتراض خود را به این اداره تسلیم و پس از اخذ رسید، ظرف مدت یک ماه از تاریخ تسلیم اعتراض، دادخواست خود را به مراجع قضایی تقدیم نمایند. بدیهی است در صورت انقضای مدت مذکور و عدم وصول اعتراض طبق مقررات سند مالکیت صادر خواهد شد.
تاریخ انتشار نوبت اول: ۱۳۹۸/۷/۲۹
تاریخ انتشار نوبت دوم: ۱۳۹۸/۸/۱۴
محمد محمدزاده ـ رئیس اداره ثبت و املاک کاشمر

۵۱۱/۱۶اداره کل ثبت اسناد و املاک استان خراسان رضوی
اداره ثبت اسناد و املاک حوزه ثبت ملک کاشمر
هیات موضوع قانون تعیین تکلیف وضعیت ثبتی اراضی و ساختمانهای فاقد سند رسمی

آگهی موضوع ماده ۳ قانون و ماده ۱۳ آئین نامه قانون تعیین تکلیف وضعیت ثبتی و اراضی و ساختمانهای فاقد سند رسمی .
برابر رای شماره ۱۳۹۸۶۰۳۰۶۰۱۲۰۰۱۷۵۷ هیات اول موضوع قانون تعیین تکلیف وضعیت ثبتی اراضی و ساختمانهای فاقد سند رسمی مستقر در واحد ثبتی حوزه ثبت ملک کاشمر تصرفات مالکانه بلامعارض متقاضی آقای/ خانم علیرضا روحانی فرزند حسن به شماره شناسنامه ۰۸۹۰۲۱۹۴۹۴ صادره از کاشـمر در ششدانگ یک باب ساختمان به مساحت ۱۰۴/۵۰ متر مربع از پلاک باقیمانده۱۴۶۵ اصلی واقع در بخش یک شهرکاشمر به آدرس خیابان قائم ۱۸ چهار راه اول سمت چپ خریداری از مالک رسمی آقای/ خانم زینت مظفری محرز گردیده است. لذا به منظور اطلاع عموم مراتب در دو نوبت به فاصله ۱۵ روز آگهی می شود در صورتی که اشخاص نسبت به صدور سند مالکیت متقاضی اعتراضی داشته باشند می توانند از تاریخ انتشار اولین آگهی به مدت دو ماه اعتراض خود را به این اداره تسلیم و پس از اخذ رسید، ظرف مدت یک ماه از تاریخ تسلیم اعتراض، دادخواست خود را به مراجع قضایی تقدیم نمایند. بدیهی است در صورت انقضای مدت مذکور و عدم وصول اعتراض طبق مقررات سند مالکیت صادر خواهد شد.
تاریخ انتشار نوبت اول: ۱۳۹۸/۷/۲۹ تاریخ انتشار نوبت دوم: ۱۳۹۸/۸/۱۴
محمد محمدزاده ـ رئیس اداره ثبت و املاک کاشمر

۵۱۱/۱۷اداره کل ثبت اسناد و املاک استان خراسان رضوی
اداره ثبت اسناد و املاک حوزه ثبت ملک کاشمر
هیات موضوع قانون تعیین تکلیف وضعیت ثبتی اراضی و ساختمانهای فاقد سند رسمی

آگهی موضوع ماده ۳ قانون و ماده ۱۳ آئین نامه قانون تعیین تکلیف وضعیت ثبتی و اراضی و ساختمانهای فاقد سند رسمی .
برابر رای شماره ۱۳۹۸۶۰۳۰۶۰۱۲۰۰۱۹۱۰ هیات اول موضوع قانون تعیین تکلیف وضعیت ثبتی اراضی و ساختمانهای فاقد سند رسمی مستقر در واحد ثبتی حوزه ثبت ملک کاشـمر تصرفات مالکانه بلامعارض متقاضی آقای/ خانم غلامرضا مکانی فرزند حسین به شماره شناسنامه ۵۹ صادره از کاشمر در ششـدانگ یک باب سـاختمان به مسـاحت ۲۳۶/۶۵ متر مربع از پلاک ۱۰۶۸ فرعی از۵۸ اصلی واقع در بخش سه کاشمر به آدرس خیابان قائم-نوغابی۱۳- پلاک۶ خریداری از مالک رسـمی آقای/ خانم محمد حسین خوارزمی محرز گردیده است. لذا به منظور اطلاع عموم مراتب در دو نوبت به فاصله ۱۵ روز آگهی می شود در صورتی که اشخاص نسبت به صدور سند مالکیت متقاضی اعتراضی داشته باشند می توانند از تاریخ انتشار اولین آگهی به مدت دو ماه اعتراض خود را به این اداره تسلیم و پس از اخذ رسید، ظرف مدت یک ماه از تاریخ تسلیم اعتراض، دادخواست خود را به مراجع قضایی تقدیم نمایند. بدیهی است در صورت انقضای مدت مذکور و عدم وصول اعتراض طبق مقررات سند مالکیت صادر خواهد شد.
تاریخ انتشار نوبت اول: ۱۳۹۸/۷/۲۹ تاریخ انتشار نوبت دوم: ۱۳۹۸/۸/۱۴
محمد محمدزاده ـ رئیس اداره ثبت و املاک کاشمر

۵۱۱/۱۸اداره کل ثبت اسناد و املاک استان خراسان رضوی
اداره ثبت اسناد و املاک حوزه ثبت ملک کاشمر
هیات موضوع قانون تعیین تکلیف وضعیت ثبتی اراضی و ساختمانهای فاقد سند رسمی

آگهی موضوع ماده ۳ قانون و ماده ۱۳ آئین نامه قانون تعیین تکلیف وضعیت ثبتی و اراضی و ساختمانهای فاقد سند رسمی .
برابر رای شماره ۱۳۹۸۶۰۳۰۶۰۱۲۰۰۱۹۴۲ هیات اول موضوع قانون تعیین تکلیف وضعیت ثبتی اراضی و ساختمانهای فاقد سند رسمی مستقر در واحد ثبتی حوزه ثبت ملک کاشـمر تصرفات مالکانه بلامعارض متقاضی آقای/ خانم منیژه اکبری فرزند اسـفندیار به شماره شناسنامه ۱۴ صادره از کاشمر در ششدانگ یک باب ساختمان به مساحت ۹۶/۴۵ متر مربع از پلاک ۱۶۰۹ اصلی واقع در بخش یک شهر کاشمر به آدرس خیابان ۱۵ خرداد ۵- میلان ۵/۱۴ پلاک ۲۰۲ خریداری از مالک رسمی آقای/ خانم محمود لاری محرز گردیده است. لذا به منظور اطلاع عموم مراتب در دو نوبت به فاصله ۱۵ روز آگهی می شود در صورتی که اشخاص نسبت به صدور سند مالکیت متقاضی اعتراضی داشته باشند می توانند از تاریخ انتشار اولین آگهی به مدت دو ماه اعتراض خود را به این اداره تسـلیم و پس از اخذ رسـید، ظرف مدت یک ماه از تاریخ تسلیم اعتراض، دادخواست خود را به مراجع قضایی تقدیم نمایند. بدیهی است در صورت انقضای مدت مذکور و عدم وصول اعتراض طبق مقررات سند مالکیت صادر خواهد شد.
تاریخ انتشار نوبت اول: ۱۳۹۸/۷/۲۹ تاریخ انتشار نوبت دوم: ۱۳۹۸/۸/۱۴
محمد محمدزاده ـ رئیس اداره ثبت و املاک کاشمر

۵۱۱/۱۹اداره کل ثبت اسناد و املاک استان خراسان رضوی
اداره ثبت اسناد و املاک حوزه ثبت ملک کاشمر
هیات موضوع قانون تعیین تکلیف وضعیت ثبتی اراضی و ساختمانهای فاقد سند رسمی

آگهی موضوع ماده ۳ قانون و ماده ۱۳ آئین نامه قانون تعیین تکلیف وضعیت ثبتی و اراضی و ساختمانهای فاقد سند رسمی .
برابر رای شماره ۱۳۹۸۶۰۳۰۶۰۱۲۰۰۰۱۶۴ هیات اول موضوع قانون تعیین تکلیف وضعیت ثبتی اراضی و ساختمانهای فاقد سند رسمی مستقر در واحد ثبتی حوزه ثبت ملک کاشمر تصرفات مالکانه بلامعارض متقاضی آقای/ خانم علی اکبر بهمدی فرزند ذبیح اله به شماره شناسنامه ۱۲۳۹صادره از کاشمر در ششدانگ یک باب ساختمان به مساحت ۱۰۰/۷۵ متر مربع از پلاک۴۲۷۷ فرعی از ۳۰۲۷ اصلی واقع در بخش یک حومه کاشمر به آدرس خیابان جانبازان ۲۳ پلاک ۷۶ خریداری از مالک رسمی آقای/ خانم سید علی سیادتی محرز گردیده است. لذا به منظور اطلاع عموم مراتب در دو نوبت به فاصله ۱۵ روز آگهی می شود در صورتی که اشخاص نسبت به صدور سند مالکیت متقاضی اعتراضی داشته باشند می توانند از تاریخ انتشار اولین آگهی به مدت دو ماه اعتراض خود را به این اداره تسلیم و پس از اخذ رسید، ظرف مدت یک ماه از تاریخ تسلیم اعتراض، دادخواست خود را به مراجع قضایی تقدیم نمایند. بدیهی است در صورت انقضای مدت مذکور و عدم وصول اعتراض طبق مقررات سند مالکیت صادر خواهد شد.
تاریخ انتشار نوبت اول: ۱۳۹۸/۷/۲۹ تاریخ انتشار نوبت دوم: ۱۳۹۸/۸/۱۴
محمد محمدزاده ـ رئیس اداره ثبت و املاک کاشمر

۵۱۱/۲۰اداره کل ثبت اسناد و املاک استان خراسان رضوی
اداره ثبت اسناد و املاک حوزه ثبت ملک کاشمر
هیات موضوع قانون تعیین تکلیف وضعیت ثبتی اراضی و ساختمانهای فاقد سند رسمی

آگهی موضوع ماده ۳ قانون و ماده ۱۳ آئین نامه قانون تعیین تکلیف وضعیت ثبتی و اراضی و ساختمانهای فاقد سند رسمی .
برابر رای شماره ۱۳۹۸۶۰۳۰۶۰۱۲۰۰۱۵۹۷ هیات اول موضوع قانون تعیین تکلیف وضعیت ثبتی اراضی و ساختمانهای فاقد سند رسمی مستقر در واحد ثبتی حوزه ثبت ملک کاشـمر تصرفات مالکانه بلامعارض متقاضی آقای/ خانم حیدر نائینی فرزند مهدی به شماره شناسنامه ۱۵۶۶صادره از کاشمر در ششـدانگ یک باب سـاختمان به مسـاحت ۸۸/۵۰ متر مربع از پلاک ۳۰۲۶ اصلی واقع در بخش یک حومه کاشمر به آدرس خیابان ۱۲ فروردین۳ خریداری از مالک رسـمی آقای/ خانم ولی اله داورزنی وعطیه نبوی محرز گردیده اسـت. لذا به منظور اطلاع عموم مراتب در دو نوبت به فاصله ۱۵ روز آگهی می شود در صورتی که اشخاص نسبت به صدور سند مالکیت متقاضی اعتراضی داشته باشند می توانند از تاریخ انتشار اولین آگهی به مدت دو ماه اعتراض خود را به این اداره تسـلیم و پس از اخذ رسـید، ظرف مدت یک ماه از تاریخ تسلیم اعتراض، دادخواست خود را به مراجع قضایی تقدیم نمایند. بدیهی است در صورت انقضای مدت مذکور و عدم وصول اعتراض طبق مقررات سند مالکیت صادر خواهد شد.
تاریخ انتشار نوبت اول: ۱۳۹۸/۷/۲۹ اریخ انتشار نوبت دوم: ۱۳۹۸/۸/۱۴
محمد محمدزاده ـ رئیس اداره ثبت و املاک کاشمر

۵۱۱/۲۱اداره کل ثبت اسناد و املاک استان خراسان رضوی
اداره ثبت اسناد و املاک حوزه ثبت ملک کاشمر
هیات موضوع قانون تعیین تکلیف وضعیت ثبتی اراضی و ساختمانهای فاقد سند رسمی

آگهی موضوع ماده ۳ قانون و ماده ۱۳ آئین نامه قانون تعیین تکلیف وضعیت ثبتی و اراضی و ساختمانهای فاقد سند رسمی .
برابر رای شماره ۱۳۹۸۶۰۳۰۶۰۱۲۰۰۱۶۱۸ هیات اول موضوع قانون تعیین تکلیف وضعیت ثبتی اراضی و ساختمانهای فاقد سند رسمی مستقر در واحد ثبتی حوزه ثبت ملک کاشمر تصرفات مالکانه بلامعارض متقاضی آقای/ خانم محمود طهماسبی فرزند احمد به شماره شناسنامه ۲۸۴۳ صادره از کاشمر در ششدانگ یک باب سـاختمان به مسـاحت ۶۳/۵۶ متر مربع از پلاک ۱۷۵ فرعی از ۳۰۲۷ اصلی واقع در بخش یک حومه کاشمر به آدرس خیابان فاطمیه۶ خریداری از مالک رسمی آقای/ خانم محمد علیزاده محرز گردیده است. لذا به منظور اطلاع عموم مراتب در دو نوبت به فاصله ۱۵ روز آگهی می شود در صورتی که اشخاص نسبت به صدور سند مالکیت متقاضی اعتراضی داشته باشند می توانند از تاریخ انتشار اولین آگهی به مدت دو ماه اعتراض خود را به این اداره تسلیم و پس از اخذ رسید، ظرف مدت یک ماه از تاریخ تسلیم اعتراض، دادخواست خود را به مراجع قضایی تقدیم نمایند. بدیهی است در صورت انقضای مدت مذکور و عدم وصول اعتراض طبق مقررات سند مالکیت صادر خواهد شد.
تاریخ انتشار نوبت اول: ۱۳۹۸/۷/۲۹ تاریخ انتشار نوبت دوم: ۱۳۹۸/۸/۱۴
محمد محمدزاده ـ رئیس اداره ثبت و املاک کاشمر

۵۱۱/۲۲اداره کل ثبت اسناد و املاک استان خراسان رضوی
اداره ثبت اسناد و املاک حوزه ثبت ملک کاشمر
هیات موضوع قانون تعیین تکلیف وضعیت ثبتی اراضی و ساختمانهای فاقد سند رسمی

آگهی موضوع ماده ۳ قانون و ماده ۱۳ آئین نامه قانون تعیین تکلیف وضعیت ثبتی و اراضی و ساختمانهای فاقد سند رسمی .
برابر رای شماره ۱۳۹۸۶۰۳۰۶۰۱۲۰۰۱۹۲۰ هیات اول موضوع قانون تعیین تکلیف وضعیت ثبتی اراضی و ساختمانهای فاقد سند رسمی مستقر در واحد ثبتی حوزه ثبت ملک کاشمر تصرفات مالکانه بلامعارض متقاضی آقای/ خانم محمد جهانیدیه فرزند حاجی قربان به شماره شناسنامه ۱۴۶۰ صادره از کاشمر در ششـدانگ یک باب سـاختمان به مساحت ۱۳۳متر مربع از پلاک ۲۲۹ فرعی از ۳۰۲۷ اصلی واقع در بخش یک حومه کاشمر به آدرس خیابان شینم ۳/۵ پلاک۳۴ خریداری از مالک رسمی آقای/ خانم غلامرضا چاکری و غلامرضا زوار تبریزی بالسویه محرز گردیده است. لذا به منظور اطلاع عموم مراتب در دو نوبت به فاصله ۱۵ روز آگهی می شود در صورتی که اشخاص نسبت به صدور سند مالکیت متقاضی اعتراضی داشته باشند می توانند از تاریخ انتشار اولین آگهی به مدت دو ماه اعتراض خود را به این اداره تسلیم و پس از اخذ رسید، ظرف مدت یک ماه از تاریخ تسلیم اعتراض، دادخواست خود را به مراجع قضایی تقدیم نمایند. بدیهی است در صورت انقضای مدت مذکور و عدم وصول اعتراض طبق مقررات سند مالکیت صادر خواهد شد.
تاریخ انتشار نوبت اول: ۱۳۹۸/۷/۲۹ تاریخ انتشار نوبت دوم: ۱۳۹۸/۸/۱۴
محمد محمدزاده ـ رئیس اداره ثبت و املاک کاشمر

۵۱۱/۲۳هیات موضوع قانون تعیین تکلیف وضعیت ثبتی اراضی و ساختمانهای فاقد سند رسمی

آگهی موضوع ماده ۳ قانون و ماده ۱۳ آئین نامه قانون تعیین تکلیف وضعیت ثبتی و اراضی و ساختمانهای فاقد سند رسمی .
برابر رای اصلاحی شماره

چهارشنبه؛ روز سرنوشت‌ساز برای فوتبال ایران و عراق

تکلیف محل برگزاری بازی تیم‌های ملی ایران و عراق چهارشنبه این هفته مشخص می‌شود.پس از اتفاقاتی که در کشور عراق رخ داد، این شایعه به وجود آمد که ممکن است بازی تیم‌های ملی فوتبال ایران و عراق در این کشور لغو شده یا به زمان دیگری موکول شود.مسئولان فدراسیون فوتبال از طریق فیفا پیگیر آخرین وضعیت برگزاری بازی ایران و عراق شدند تا تکلیف نهایی محل برگزاری بازی را مشخص کنند. بعد از پیگیری شفاهی مدیران فدراسیون، در نهایت مسئولان فیفا اعلام کردند تا روز چهارشنبه تکلیف نهایی محل برگزاری ایران و عراق را مشخص می‌کنند.به این ترتیب، رئیس فدراسیون فوتبال و مسئولان روابط بین‌الملل این فدراسیون، طی ۲۴ ساعت آینده منتظر پاسخ رسمی فیفا هستند تا تکلیف محل بازی ایران و عراق مشخص شود. گفته می‌شود که مسئولان فیفا از AFC هم نظر مشورتی را دریافت کرده‌اند. به هر حال، روز چهارشنبه، روزسرنوشت‌ساز برای ایران و عراق به شمار می‌رود.

انتقاد سرپرست توس از برنامه‌ریزی نامناسب؛

تنش بین فدراسیون کشتی و تیم خراسانی بالا گرفت!

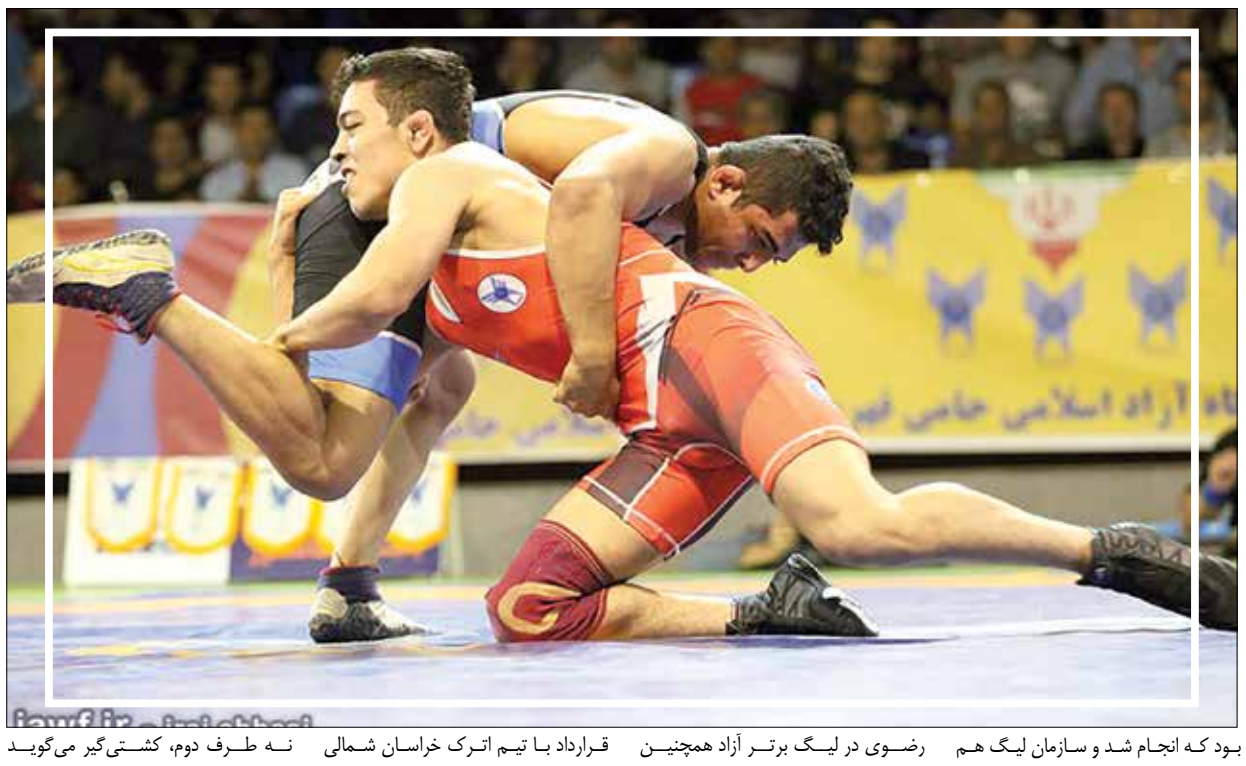

سرپرست تیم کشتی «تا ثبت جهانی توس» خراسان رضوی گفت: ادعا شده که تیم رعد ستارگان از نیروهای مسلح مجوز دارد، اما نمی‌دانیم چرا این مجوز منتشر نمی شود؟

فرصت ریکاوری نداریم

حسین یوسفی در مورد هفته شلوغ تیم کشتی «تا ثبت جهانی توس» با برگزاری سه مسابقه در ۲۴ ساعت، اظهار داشت: به خاطر اعزام سه کشتی‌گیر ما با تیم امید به بوداپست، مسابقه هفته سوم مان با تیم رعد ستارگان به تعویق افتاد و روز یکشنبه مشخص شد که باید طی پنجشنبه و جمعه هفته جاری سه مسابقه با تیم‌های رعد، دانشگاه آزاد و لرستان برگزار کنیم. ظاهرا این تصمیم بنا به اصرار تیم دانشگاه آزاد بوده است. در واقع باید در شرایطی مقابل آنها قرار بگیریم که روز قبلش برابر رعد ستارگان روی تشک رفته‌ایم ولی آنها تازه نفس به دیدار ما و رعد می‌آیند که فرصت ریکاوری نداشته‌ایم. این شرایط ناعادلانه است از سازمان لیگ درخواست داشتیم که فاصله‌ای بین دو مسابقه ایجاد شود که درنهایت قبول نشد. ما هرچقدر هم ایستادگی کردیم، درنهایت خواسته دانشگاه آزاد پذیرفته شد و در شهر خودمان این شرایط را به ما تحمیل کردند.

وی با اشاره به عدم استفاده این تیم از کشتی‌گیران رده سنی امیدش در مبارزه هفته اول دور رفت لیگ برتر برابر دانشگاه آزاد اسلامی تصریح کرد: آن زمان خیلی اذیت شدیم، صبح گفتند که این کشتی بدون حضور ملی‌پوشان امید دو تیم برگزار می‌شود و ما برای آنها بلیت نگرفتیم و تلاشی برای رساندن آنها سر وزن نشد، اما بعد در انتهای شب گفته شد که می‌توانیم از آنها استفاده کنیم که طبیعتا وقتی دیدیم سرمربی تیم ملی امید هم از این وضعیت ناراضی است، به خاطر منافع ملی تصمیم به عدم استفاده از این نفرات گرفتیم درحالیکه تیم رقیب می‌دانست می‌تواند از امیدهایش استفاده کند. یوسفی همچنین تاکید کرد که جمال عبادی کشتی‌گیر این تیم بوده که برای اترک خراسان شمالی کشتی گرفته است: این یک کار غیراخلاقی بود که انجام شد و سازمان لیگ هم علی‌رغم اعتراض ما هنوز واکنشی نشان نداده است. جمال عبادی با ما در سازمان لیگ قرارداد امضا کرد و حتی به نام تیم ما برای او آیدی کارت صادر شد اما بعد دیگر تلفن همراهش را خاموش کرد و جواب ما را نداد. وقتی هم در این خصوص از سازمان لیگ پرسیدیم گفتند که یک طرفه قراردادش را فسخ کرده و مشخص نیست چرا کسی مانعش نشده است. او با ما قرارداد بسته و این واقعا بی‌نظمی است.وی ادامه داد: وقتی جمال عبادی به این شکل سر وزن کشی نیامد، مجبور شدیم کشتی‌گیر نوجوان‌مان را از وزن ۷۰ کیلوگرم به ۷۴ کیلوگرم ببریم و او مقابل کشتی‌گیر فیکس تیم ملی (رضا افضلی) شکست بخورد و امتیاز کامل این دیدار از دست برود. این هم یکی دیگر از آسیب‌هایی بود که به تیم ما وارد شد. حالا هم نمی‌دانیم چرا اصرار دارند تیم خسته ما، مقابل دانشگاه آزاد قرار بگیرد و با درخواست تعویق مسابقه موافقت نکردند.

رعد ستارگان در لیست نیروهای مسلح نیست

سرپرست نماینده کشتی خراسان رضوی در لیگ برتر آزاد همچنین به وضعیت تیم رعد ستارگان اشاره کرد و گفت: ادعا شده که تیم رعد ستارگان از نیروهای مسلح مجوز دارد، اما نمی‌دانیم چرا این مجوز منتشر نمی‌شود؟ بدیهی است اگر کشتی گیر سرباز، تیمی را نماینده نیروی مسلح بداند خود را موظف می‌داند که با مبالغ ناچیز برای آنها کشتی بگیرد و این مسئله خیلی مهم است که واقعا تیم در لیست نیروهای مسلح باشد، اما تا آنجا که ما پیگیری کرده‌ایم اسم رعد ستارگان در لیست نیروهای مسلح نیست یا سندی بر این مبنا به رویت ما ذی‌نفعان لیگ نرسیده است. خوب است که سازمان لیگ این مجوز را رسانه‌ای کند تا همه آن را ببینند.

واکنش سازمان لیگ به انتقادات نماینده استان

روابط عمومی سازمان لیگ فدراسیون کشتی نسبت به انتقادات تیم «تا ثبت جهانی توس» واکنش نشان داد. در پی انتقادات حسین یوسفی سرپرست تیم «تا ثبت جهانی توس» از تصمیمات اخیر سازمان لیگ فدراسیون کشتی در مورد برنامه مسابقات، فسخ قرارداد جمال عبادی با نماینده خراسان رضوی و عقد قرارداد با تیم اترک خراسان شمالی و همچنین موضوع مجوز تیم رعد ستارگان از نیروهای مسلح، روابط عمومی این توضیحات زیر را به خبرگزاری تسنیم ارائه کرد.

۱-در خصوص اظهارات سرپرست این تیم، ما یک هفته پیش هم مجوز تیم رعد ستارگان ساری از نیروهای مسلح را برای ایشان فرستادیم و هیچ مشکلی هم درخصوص رسانه‌ای کردن و انتشار آن نداریم.

۲-در مورد ادعایی که تیم «تا ثبت جهانی توس»درخصوص جمال عبادی دارد، این کشتی‌گیر به سازمان لیگ آمد و گفت می‌خواهد با تیم «تا ثبت جهانی توس» قرارداد ببندد. قرارداد از سوی او امضا شد اما طرف دوم قرارداد هم باید باشد که قرارداد رسمی شود اما از تیم توس نماینده‌ای نیامد که آن را امضا کند. بعد از آن خود جمال عبادی گفت می‌خواهد قراردادش را فسخ کند، گفتیم نمی‌توانید؛ اما او اعلام کرد مگر تیم توس امضا کرده که قرارداد اعتبار داشته باشد؟ حرف وی منطقی ودو در این خصوص از رئیس و دبیر فدراسیون هم پرسیدیم که مشخصا وقتی یک نفر قرارداد بسته اما نه سازمان لیگ امضا کرده و نه طرف دوم، کشتی‌گیر می‌گوید یک طرفه بوده و حرفش هم درست است. بنابراین می‌تواند یک طرفه هم قرارداد را فسخ کند.

۳- صدور آیدی‌کارت به معنای رسمیت داشتن قراردادها نیست چرا که ما با اعتمادی که به همه دوستان‌مان در باشگاه‌ها داشتیم هرکدام لیستی را همراه با عکس می‌آورند، مبنا را بر اعتماد گذاشتیم اما اینها از اعتماد همکاران ما سوءاستفاده کردند و درحالیکه قرارداد عبادی یک‌طرفه بود، او را هم در لیست خود قرار داده و برایش آیدی‌کارت صادر شد. آن آیدی کارت رسمیتی ندارد. صادر کردن آیدی‌کارت که کاری ندارد، مهم ثبت قرارداد در شرایطی رسمی و قانونی است.

۴-در مورد زمان مسابقات تیم کشتی «تا ثبت جهانی توس» هم ما نظرات این تیم را در برنامه مسابقات مد نظر قرار دادیم اما مسئله این است که نمی‌توانیم فقط به تقاضای آنها عمل کنیم و طبیعتا سایر تیم‌ها را هم باید مد نظر قرار دهیم. با این وجود ما آمادگی داریم که مسابقه دو تیم دانشگاه آزاد اسلامی و تیم «تا ثبت جهانی توس» را عقب بیندازیم.

گود

قهرمانی در لیگ برتر کشتی آزاد سخت است

سرمربی تیم کشتی آزاد «تا ثبت جهانی توس» گفت: هدف اصلی ما حضور به عنوان یکی از نمایندگان ایران در رقابت‌های جام باشگاه‌های جهان است.

مجید خدایی، درباره شرایط تیم‌شان در ادامه رقابت‌های لیگ برتر کشتی آزاد گفت: ۴ مسابقه دیگر داریم که حتما باید در ۳ دیدار به پیروزی برسیم. یک مسابقه حساس با رعد ستارگان ساری خواهیم داشت که می‌تواند در سرنوشت تیم صعود کننده تعیین کننده باشد.

وی ادامه داد: در اوزان پایین کمی دچار ضعف بودیم که با جذب کشتی‌گیرانی مانند هارتونیان سعی کردیم این مشکل را برطرف کنیم. در سایر اوزان نفرات توانمندی را در اختیار داریم که امیدواریم در هفته‌های باقیمانده نتایج قابل قبولی کسب کنیم.

سرمربی تیم کشتی آزاد «تا ثبت جهانی توس» در مورد شانس قهرمانی تیمش در این رقابت‌ها گفت: نسبت به سال‌های گذشته شاهد حضور تیم‌های قدرتمندتری هستیم که کار را برای رسیدن به قهرمانی سخت می‌کند. چند سال قبل مصاحبه‌ای از یک بسکتبالیست حرفه‌ای می‌خواندم که از او سؤال کرده بودند انتظار داشتید قهرمان شوید که جواب داد اگر خودم انتظار نداشتم، چطور مردم این موضوع را باور می‌کردند؛ شرایط ما هم اینطور است. بدون شک برای بهترین نتیجه وارد لیگ شده‌ایم، اما در شرایط فعلی هدف اصلی ما کسب سهمیه حضور در جام باشگاه‌های جهان است.

خدایی با انتقاد از یکی از کشتی‌گیرانی که با تیم آنها قرارداد بسته بود اما زیر قولش زد، گفت: در حالی‌که جمال عبادی با ما قرارداد داشت و قرار بود برای ما کشتی بگیرد، اما ناگهان تلفنش را خاموش کرد و به تیم رقیب پیوست. به طوری که حتی برای او آی‌دی کارت هم صادر شد و در لیگ کشتی می‌گیرد. متاسفانه به فدراسیون کشتی هم شکایت کردیم، اما هیچ کسی در کمال تعجب پاسخگو نیست.

سرمربی تیم کشتی آزاد «تا ثبت جهانی توس» گفت: چنین مسائلی زیبنده لیگ کشتی نیست و چون لیگ قانونمند برگزار نمی‌شود ممکن است سال آینده به حضور اسپانسرها لطمه بزند. از طرفی برنامه‌ها مدام در حال تغییر است که امیدواریم لیگ در ادامه با نظم بیشتری دنبال شود. خواسته ما این است که قانون اجرا شود و مسئولان فدراسیون باید در این زمینه پاسخگو باشند.

وی در باره اقدام ارزشمند کشتی‌گیر آذربایجانی تیمشان در اهدای مدال‌هایش به موزه آستان قدس رضوی گفت: جبرئیل حسن‌اُف شیعه و کاپیتان تیم ملی آذربایجان است. وقتی به مشهد آمد و به زیارت امام رضا(ع) رفت گفت که تصمیم دارد چنین کاری را انجام دهد. او با وجود اینکه پیشنهاداتی از تیم‌های دیگر داشت، اما با توجه به علاقه و ارادتی که به امام رضا دارد تیم ما را انتخاب کرد.

میدان

در استرالیا با آرامش کار می کنم

داور خراسانی بین‌المللی فوتبال کشورمان گفت: در استرالیا همه به دنبال لذت بردن از فوتبال هستند و خبری از هیاهو و حاشیه نیست.

علیرضا فغانی، در خصوص حضورش در لیگ برتر استرالیا، قضاوت دربی سیدنی، شرایط برگزاری دربی در ایران و استرالیا، شایعه قضاوتش در دیدار رفت فینال لیگ قهرمانان آسیا و ... صحبت‌هایی را انجام داد که در ادامه می خوانید.

ابتدا در مورد حضورتان در لیگ استرالیا صحبت کنید.

اینجا همه چیز خوب است و مشکلی هم وجود ندارد. با آرامش کارم را انجام می‌دهم.

***چند روز پیش دربی سیدنی بین اف‌سی سیدنی و وسترن سیدنی را قضاوت کردید، در این مورد چه صحبتی دارید؟**

بازی بدی نبود و خدا را شکر بدون هیچ مشکلی این دیدار را قضاوت کردم.

***دربی سیدنی به اندازه دربی تهران حاشیه دارد؟**

اینجا بازی که تمام می‌شود همه چیز تمام است. دربی سیدنی برخلاف دربی تهران حاشیه قبل و بعد از بازی ندارد.

***پس خبری از کلی جنجال و درگیری در زمین و خارج از زمین نیست؟**

اصلا. اینجا همه به دنبال لذت بردن از فوتبال هستند و خبری از آن‌همه هیاهو و حاشیه نیست .

***داستان قضاوت شما در دیدار رفت فینال لیگ قهرمانان آسیا چه شد؟**

قبلا هم گفته‌ام که AFC هیچ ابلاغیه‌ای در این خصوص به من نداده. هیچ چیز فعلا به صورت رسمی اعلام نشده، هرچند فکر می‌کنم این خبرها شایعه باشد.

***برای قضاوت در دیدارهای بین‌المللی فدارسیون به شما ابلاغیه می‌دهد یا مستقیم از AFC ابلاغیه می‌گیرید؟**

مستقیم از فدراسیون ابلاغیه‌ای دریافت نمی‌کنم. این ابلاغیه‌ها از طرف AFC یا فیفا به فدراسیون می‌آید و دوستان هم بعد از دریافت ابلاغیه آن را به من می‌دهند.

***راستی شرایط سخت افزاری لیگ استرالیا چطور است؟**

لیگ بسیار منظم و سازمان‌یافته است. همه بازی‌ها پخش زنده دارد. با وجود تجربه‌ای که دارم معتقد هستند که از نظر مدل برگزاری بازی‌ها، لیگ استرالیا شبیه لیگ قهرمانان آسیا است.

اخبار

سه مصدوم شهرخودرو در آستانه بازی با پارس‌جنوبی

سه بازیکن تیم شهرخودرو دچار مصدومیت هستند و کادر پزشکی این تیم در تلاش است که بتواند آنها را به بازی با پارس‌جنوبی برسانند.از سری رقابت‌های هفته دهم لیگ برتر تیم فوتبال شهرخودرو روز جمعه در مشهد میزبان پارس جنوبی جم خواهد بود و شاگردان یحیی گل‌محمدی خود را برای این بازی آماده می‌کنند.مسئولان شهرخودرو در تلاش هستند تا بتوانند قبل از بازی با پارس‌جنوبی یک جلسه از تمرین خود را در ورزشگاه امام رضا (ع) برگزار کنند.۳ بازیکن تیم شهرخودرو دچار مصدومیت هستند و کادر پزشکی روی این بازیکنان کار می‌کند.وضعیت بازیکنان مصدوم شهرخودرو فعلاً مشخص نیست اما در صورت رسیدن به بهبود، این سه بازیکن قادر به همراهی تیم خود در بازی با پارس‌جنوبی خواهند بود.

مصدومیت شناگر خراسانی پیش از جام جهانی

تیم ملی شنای ایران در حالی برای کسب آمادگی بیشتر به مسابقات جام جهانی قطر اعزام می‌شود که شناگر خراسانی به دلیل آسیب دیدگی نمی تواند در این سفر تیم ملی را همراهی کند.بنا بر اعلام کمیته فنی شنا، مسابقات جام جهانی شنا در شهر دوحه برگزار می شود و تیم ملی شنا با توجه به تمرینات میان فصل، برای کسب تجربه و آمادگی بیشتر به این مسابقات اعزام می شود.این مسابقات در روزهای ۱۶ تا ۱۸ آبان ماه در استخر حمدان قطر پیگیری می‌شود و ملی‌پوشان ایرانی روز سه‌شنبه تهران را به مقصد دوحه قطر ترک خواهند کرد.مهدی انصاری، بنیامین قره حسنلو و علیرضا یاوری شناگران ایران در این دوره از مسابقات هستند که در رشته های اختصاصی خود به رقابت خواهند پرداخت.سینا غلامپور شناگر خراسان رضوی نیز که قرار بود به دوحه اعزام شود، متاسفانه به علت آسیب دیدگی مچ پا نتوانست در این دوره از مسابقات برای کسب آمادگی در المپیک شرکت کند.

دعوت از ۲ خراسانی به اردوی تیم ملی فوتسال بانوان

اردوی تیم ملی فوتسال بانوان بزرگسال با حضور ۲ فوتسالیست خراسانی در تهران برگزار می‌شود.اولین اردوی انتخابی تیم ملی فوتسال بانوان بزرگسال از ۱۷ آبان ماه در مرکز ملی فوتبال آغاز می شود.شهناز یاری، سرمربی تیم ملی فوتسال اسامی بازیکنان به اردوی انتخابی اعلام کرد که نام زهرا لطف آبادی و رویا کلاتی از خراسان رضوی نیز در این بین به چشم می‌خورد.بازیکنان باید عصر روز جمعه ۱۷ آبان ماه خود را در مرکز ملی فوتبال به کادر فنی معرفی کنند.گفتنی است؛ اردوی فوق تا ۲۰ آبان ماه ادامه خواهد داشت.

برپایی اولین اردوی احسان حدادی در مشهد

احسان حدادی، قهرمان پرتاب دیسک آسیا برای برگزاری اردو به مشهد سفر می‌کند. قهرمان پرتاب دیسک آسیا اردوهای خود برای حضور در المپیک را به زودی آغاز می‌کند.او مشهد را برای برگزاری اولین اردوی خود انتخاب کرده است و تا چند روز دیگر عازم مشهد می شود.این اردو به مدت یک هفته طول می‌کشد و حدادی تمرینات خود را به صورت جدی دنبال می‌کند، همچنین وی در ادامه برنامه خود حدود دو ماه دیگر اردوهای برون مرزی خود را آغاز می‌کند.

برگزاری مسابقات شنای جام ولایت کشور در مشهد

دبیر هیئت شنا، شیرجه و واترپلو خراسان رضوی گفت: پنجمین دوره مسابقات شنای مسافت کوتاه جام ولایت کشور آذر ماه در مشهد برگزار می‌شود.حسین گرایلی در این خصوص اظهار کرد: پنجمین دوره مسابقات شنای مسافت کوتاه جام ولایت کشور از ۱ تا ۴ آذر ماه در مشهد برگزار می‌شود.وی افزود: این مسابقات در چهار رده سنی ۱۲-۱۱سال، ۱۴-۱۳سال، ۱۶-۱۵سال و ۱۸-۱۷ سال در استخر کارگران مشهد برگزار خواهد شد.دبیر هیئت شنا، شیرجه و واترپلو خراسان رضوی عنوان کرد: در این مسابقات برای هر رده سنی به صورت جداگانه اهداء مدال انجام می‌شود و امتیاز رده های سنی زیر ۱۵ سال جداگانه محاسبه و اهداء کاپ می شود.گرایلی ادامه داد: امتیاز های رده سنی بالای ۱۵ سال نیز جداگانه محاسبه و اهداء کاپ خواهد شد، همچنین این مسابقات صبح و بعد از ظهر در استخر کارگران مشهد برپا خواهد شد.

رتبه سوم تیم بوکس تربت حیدریه در خراسان رضوی

سرپرست اداره ورزش و جوانان تربت حیدریه از قرار گرفتن تیم بوکس این شهرستان بر سکوی سوم استان و راهیابی سه بوکسور تربت حیدریه به رقابت های قهرمانی کشور خبر داد.

مجید رضایی در این خصوص اظهار کرد: در این رقابت ها که به میزبانی مشهد برگزار شد، ۱۰۸ بوکسور از ۷ شهرستان حضور داشتند که به منظور عضویت در تیم منتخب خراسان رضوی و شرکت در مسابقات کشوری به مدت ۴ روز در ۹ وزن به مصاف هم رفتند.

وی در خصوص نتایج بوکسورهای تربت حیدریه در این مسابقات گفت: تیم بوکس تربت حیدریه با هدایت مهدی بادان فیروز در پایان این رقابت ها به دو نشان نقره و دو برنز دست یافت و بر سکوی سوم استان ایستاد.

سرپرست اداره ورزش و جوانان تربت حیدریه بیان کرد: سجاد کوهجانی و مصطفی جمعه پور با نایب قهرمانی در اوزان ۶۰ و ۶۴ کیلوگرم به نشان نقره دست یافتند و حسین درخشان در ۶۹ کیلوگرم و مسعود پورصادق در وزن ۹۱ کیلوگرم نیز سوم شده و نشان برنز را برگردن آویختند.

رضایی اضافه کرد: در پایان این مسابقات با نظر کمیته فنی سجاد کوهجانی، مصطفی جمعه پور و حسین درخشان جواز عضویت در تیم منتخب بوکس خراسان رضوی و شرکت در رقابت های قهرمانی کشور که ۲۳ آبان ماه برگزار خواهد شد را بدست آوردند.

روزنامه صبح امروز خراسان رضوی
سه شنبه ۱۴ آبان ماه ۱۳۹۸/ سال سوم / شماره ۵۶۷
Vol.3.No.567 / Nov.5.2019
www.sobhe-emrooz.ir
sobhe.emrooz.news@gmail.com
روزنامه اقتصادی، سیاسی و فرهنگی خراسان رضوی
صاحب امتیاز: حبیب یزدان‌پناه
مدیر مسئول: حسین رفیعی
روابط عمومی وامور مشترکین: ۰۹۱۵۲۵۶۰۰۹۱
سازمان آگهی‌ها: ۰۵۱-۳۸۹۲۹۸۲۳
آدرس: بولوار دانش آموز - دانش آموز ۳۰-پلاک ۴
تلفن: ۳۸۹۲۹۸۲۴-۳۸۹۲۹۸۲۵
نمابر: ۳۸۹۲۳۴۵۲ - ۰۵۱ سامانه پیام کوتاه: ۱۰۰۰۸۰۸۸۸
مطالب درج شده در روزنامه الزاما به معنای تایید محتوای آن نمی باشد.
روزنامه صبح امروز پذیرای مطالب و مقالات شما مخاطبان ارجمند می باشد.
Sobhe.emrooz.news
Sobh_Emrooz

در گیری #عدالت#خوار و #نان#به #ریش#خور در توییتر/«ژنِ خوب» استعفا داد/«استخر فرح» دوباره خبرساز شد/ اصغرزاده: پشت در سفارت ماندم، چون بلد نبودم از دیوار بالا بروم

برای مردم اهمیتی ندارد که چگونه نامزد شده‌ایم

غلامحسین کرباسچی، دبیرکل حزب کارگزاران سازندگی به مصوبه شورای عالی سیاست‌گذاری اصلاحات درباره واگذاری انتخاب لیست اصلاح‌طلبان به بدنه اجتماعی این جناح انتقاد کرد. وی در رشته توییتی نوشت: بدنه اجتماعی اصلاحات از پایین به بالا شکل می‌گیرد، نه از بالا به پایین! چه کسی حق دارد بدنه اجتماعی اصلاحات را انتخاب کند؟ آنان باید ما را انتخاب کنند یا ما آنان را؟! آن چه انتخابات را معنادار می‌کند و به مردم رغبت رای دادن می‌بخشد، نتیجه رای دادن است و نه مناسک آن. شکل‌گرایی و مناسک‌گرایی سیاسی چه برای حکومت چه برای اصلاحات بیراهه است. به فکر کارآمدی اصلاحات باشیم... بگویید در مجلس یازدهم چه می‌کنید تا مردم درباره رای دادن و ندادن به شما تصمیم بگیرند. برای مردم اهمیتی ندارد که چگونه نامزد شده‌اید، مهم این است که چه می‌کنید. /ایرنا

پشت صحنه تبلیغات چندهمسری؛ مباح، اما ناروا!

جلودار زاده، نماینده تهران در مجلس گفت: گویا مسئولان صدا و سیما به تمامی وظایف شرعی و قانونی خود عمل کرده‌اند که حالا به فکر تبلیغ چند همسری افتاده‌اند. بر اساس برنامه ششم توسعه، رسانه‌ها مکلف به آموزش مهارت‌های زندگی و تقویت بنیان خانواده هستند؛ نه این که در جهت عکس آن عمل کنند. حجت‌الاسلام صادق‌نیا، استاد دانشگاه ادیان و مذاهب:عملی ممکن است از نظر شرعی و قانونی روا و مباح باشد، اما این باعث نمی‌شود طرح آن در جامعه لزوما امر درستی باشد. به نظر می‌آید جار زدن هر امر مباحی در جامعه خیلی درست نباشد. طرح مسئله تعدد زوجات و چندهمسری باعث ایجاد یک هراس اخلاقی بین خانواده‌ها می‌شود. / ایرناپلاس

اعلام وصول طرحی برای ممنوعیت پخش اعترافات از صداوسیما

علی‌اصغر یوسف نژاد، عضو هیات رییسه مجلس شورای اسلامی از اعلام وصول طرحی در خصوص ممنوعیت پخش اعترافات از صدا و سیما خبر داد. محمود صادقی، عضو فراکسیون امید در توضیح این طرح گفت: این طرح مربوط به مرحله قبل از محاکمه یعنی مرحله بازجویی، بازداشت و تحقیقات مقدماتی است. ما از پخش اعترافات، تجربه‌های بدی از جمله مربوط به پرونده متهمان ترور دانشمندان هسته‌ای داشتیم که طبق این طرح ضبط و پخش اعترافات متهمان، در مرحله تحقیقات مقدماتی ممنوع می‌شود. در صورت تصویب این طرح، اگر اعترافات متهمان در مرحله تحقیقات مقدماتی ضبط و پخش شود، جرایمی و مجازاتی مشمول افراد خواهد شد. ما در این طرح با تعیین جرم نگاری مجازاتی در نظر گرفته‌ایم تا شاهد تکرار مسائلی از قبیل: پخش اعترافات دانشمندان هسته‌ای نباشیم. /ایسنا

روایت شهاب مرادی از نظر رهبر انقلاب درباره «چند همسری»

حجت الاسلام والمسلمین شهاب مرادی در گفتگو با خبرنگار جماران، روایت خود از دیدار جمعی از فعالان حوزه خانواده با رهبر انقلاب در مردادماه امسال را بازگو کرد و گفت: در آن دیدار، یکی از حضار در خصوص بحث جمعیت به موضوع تعدد زوجات اشاره کرد که حضرت آقا فرمودند، «من روی این موضوع ملاحظاتی دارم و با توصیه به آن موافق نیستم». وی افزود: امروز چنین راه‌کارهایی به نظرم اصلا ضرورت و اولویت ندارند و نباید فعالان حوزه خانواده و ازدواج دچار چنین اشتباه راهبردی شوند؛ بلکه باید همگی ازدواج و تشکیل خانواده را برای همه مجردها ترویج کنیم.حجت الاسلام والمسلمین شهاب مرادی در ادامه گفت: فعالان حوزه خانواده در مردادماه خدمت ایشان رسیدند و بحث‌های خوبی مطرح شد. چون ایشان فرمودند: «ملاحظاتی دارم»، بعد از جلسه و بعد از نماز جماعت در خصوص ملاحظاتشان در باب نکاح از جمله تعدد زوجات از ایشان درخواست کردم تا در فرصتی این ملاحظات را بیان کنند؛ مثلا در جلساتی محدود در قالب درس خارج فقه خصوصی. ایشان با اصل درخواست و تبیین مباحث مخالفت نکردند، اما خب خیلی زمانبر است و مشغله‌های ایشان هم انصافا کم نیست. اما ایشان در همان مسیر و درخواست‌های متنوع افراد با اشاره به آیه سوم سوره نساء (فَإِنْ خِفْتُمْ أَلَّا تَعْدِلُوا فَوَاحِدَةً) به من فرمودند، «إِنْ خِفْتُمْ در آیه خیلی مهم است و باید تأمل کرد» و اشاراتی فقهی به اهمیت موضوع عدالت در خانواده کردند که برخی از دیدگاه‌ها چندهمسری را مستحب می‌دانند، اما ایشان مستحب نمی‌دانند.

«ژن خوب» استعفا داد

حمیدرضا عارف که مدتی بود در کمیته ملی المپیک فعالیت می‌کرد، از سمت خود کنار رفت.یکی از انتصاب‌های پرسروصدای سیدرضا صالحی امیری در دوران حضورش در کمیته ملی المپیک حضور حمیدرضا عارف به عنوان رییس کمیسیون صلح کمیته ملی المپیک بود.عارف که پسر نماینده مجلس شورای اسلامی به حساب می‌آید و به خاطر مصاحبه‌ای که قبلا انجام داده، به ژن خوب مشهور است، بعد از مدتی از سمت خود استعفا داده و حالا رییس کمیته ملی المپیک نیز با آن موافقت کرده است.صالحی امیری در نشست امروز درباره کنار رفتن حمیدرضا عارف گفت: هیچ کدام از افراد سیاسی انتخاب نشدند. در مورد عارف هیچ کسی به من توصیه نکرد و حتی پدرش یکبار هم توصیه‌ای نکرد. کسی به من زنگ نزد و من هم زنگ نزدم. او با جمعی از اصحاب سینما و هنر به من مراجعه داشت که پروژه‌ای را از دو سال قبل شروع کردند که موضوع آن صلح و زنان بود. حتی در وزارت ارشاد هم به من مراجعه کرد و آن فیلم در حال تولید است. عارف به من گفت: می‌توانیم این کارها را با برند کمیته ملی المپیک انجام دهیم و این فیلم‌ها را به ioc ببریم و جهانی شود. به نظرم ایده خوبی بود و با اعضا مشورت کردم. اگرچه من به هجمه‌ها توجه نکردم، اما دید فشار هست تقاضای استعفا کرد، ما هم ابتدا استعفای او را نپذیرفتیم، اما کمیسیون هم تعطیل شد. در نهایت با استعفا او موافقت شد. اگر همان قبل این کار را می‌کردیم تفسیر دیگری می‌شد. تصمیم گرفتیم رضوانی رییس کمیسیون شود. اگر به مهر سال گذشته بر نمی‌گشتیم برای او حکم نمی‌زدم.

توضیح ائتلاف سائرون درباره سفر مقتدی صدر به ایران

ائتلاف سائرون روز دوشنبه اعلام کرد که سفر رهبرش مقتدی صدر به ایران یک موضوع شخصی است. این ائتلاف تاکید کرد که صدر رهبر تظاهرات نیست که سفرش به این موضوع ارتباطی داشته باشد. «رعد حسین» نماینده ائتلاف سائرون در این باره به خبرگزاری المعلومه گفت: ما هیچ اطلاعاتی درباره سفر مقتدی صدر به ایران در اختیار نداریم. این سفر یک موضوع شخصی است علی الخصوص اینکه او هنوز دروس حوزوی را به پایان نرسانده است.رعد افزود: مقتدی صدر بارها اعلام کرده است که رهبر تظاهرات نیست تا اینکه درباره سفرش از او سوال شود، اما از تظاهرات و خواسته‌های معترضان در بغداد و دیگر استان‌ها حمایت می‌کند.

دعوای مجید حسینی و محمود رضوی بر سر «رانت» و «ریش»

سید محمود رضوی و مجید حسینی در فضای مجازی با هم به تندی درگیر شده‌اند و یکدیگر را به نفاق و نان به نرخ روز خوری متهم کردند.سید محمود رضوی در توییتر با هشتگ #نفاق نوشت: «یکی از این آفتاب پرست‌های سیاسی که این روزها عدالت‌خوار شده و در مورد مدارس غیرانتفاعی هم افاضات میکنه را کامل میشناسم، حتی بهتر از خودش، نمیخوام همه چیزشو بگم، اما فقط اینو بگم که این عدالتخوار عزیز که به مدارس غیرانتفاعی فحش میده، پسر خودش در مدرسه غیرانتفاعی درس میخونه! نفاق»مجید حسینی هم در استوری اینستاگرام خود با هشتگ #لیبرال_ریش_دار و #نان_به_ریش_خور نوشت: «یکی از زالو صفت‌های سیاسی که بدون سواد و هنر و ذره‌ای استعداد سال‌هاست تبدیل به تهیه کننده‌ی پروژه‌های عظیم سینمایی شده، و من از خودش هم بهتر می‌شناسمش؛ این روزها با ریش نیم متری، مواضع حسام الدین آشنا و عارف و حجاریان را در مورد مدارس غیرانتفاعی و خصوصی سازی می‌گیرد؛ متعجبم روزی بود که دو شاد را از سه شاد تشخیص نمی‌داد، ملت را در شهرستان کتک می‌زد. جل الخالق. #لیبرال_ریش_دار #نان_به_ریش_خور»

دستگیری فیلترشکن فروش میلیونر در تهران

رئیس پلیس فتای تهران بزرگ از دستگیری فردی که در پوشش فروش فیلترشکن اقدام به کلاهبرداری ۷۰۰ میلیون ریالی از کاربران فضای مجازی کرده بود، خبر داد. /ایسنا

سامانه رای سنجی اصلاح طلبان به تصویب رسید

کانال «شورای عالی سیاست‌گذاری اصلاح طلبان» گزارش داده است که در جلسه امشب این شورا کلیات طرح «سرا» (سامانه رای‌سنجی اصلاح‌طلبان) به تصویب رسیده است. بر اساس این گزارش، لیست اصلاح طلبان در انتخابات در سازوکاری شفاف و دموکراتیک با رای و مشارکت همه اصلاح‌طلبان کشور بسته می‌شود.این نخستین بار است که در ایران نامزدهای یک جریان سیاسی در یک رای سنجی (پرایمریِ) کاملا شفاف و دموکراتیک از همه‌ی اعضای احزاب و چهره‌ها و فعالان آن جریان انتخاب می‌شوند.تصویب این طرح که سازوکار انتخاب نامزدها در همه کشورهای دموکراتیک است و مشارکت معنادار بدنه این جریان را جلب می‌کند، نشانه‌ای نویدبخش است از این که جریان اصلی اصلاح طلبان به ضرورت بازسازی این جریان و اصلاحِ اصلاح‌طلبان توجه کرده است.شایان ذکر است، پیشتر وزارت کشور جمهوری اسلامی ایران اعلام کرده است که انتخابات یازدهمین دوره مجلس شورای اسلامی، دوم اسفند سال ۹۸ برگزار می‌شود.مطابق ضوابط و مقررات وزارت کشور مجری برگزاری انتخابات مجلس شورای اسلامی است و شورای نگهبان ضمن بررسی صلاحیت داوطلبان نامزدی و تایید نهایی صحت برگزاری انتخابات، باید با تاریخ برگزاری آن هم موافقت کند.دوره دهم قانونگذاری مجلس شورای اسلامی در خرداد ماه سال آینده به پایان می‌رسد و مطابق قوانین و مقررات، انتخابات آن باید چند ماه پیش از شروع رسمی دوره بعد، برگزار شود.

اصغرزاده: پشت در سفارت ماندم، چون بلد نبودم از دیوار بالا بروم

ابراهیم اصغرزاده، فعال سیاسی اصلاح‌طلب با اشاره به اشغال سفارت آمریکا، گفت: در پیام دانشجویان خط امام در اشغال سفارت اصلاً قطع رابطه طولانی‌مدت با آمریکا و گروگانگیری به مدت طولانی نبود. فعال سیاسی اصلاح‌طلب، در گفت‌وگوی ویدئویی با اعتمادآنلاین به بازخوانی اشغال سفارت آمریکا پرداخت.

برخی از مهم‌ترین بخش‌های این گفتگو را در ادامه بخوانید:

اشغال یک سفارت به نشانه اعتراض یک ایده مرسوم در دنیا بود.

تصمیم اشغال سفارت را نتوانستیم با آیت‌الله خامنه‌ای در میان بگذاریم، چون ایشان حج بودند.

آقای موسوی‌خوییني‌ها گفت: به دانشجویان اعلام کنید امام در جریان اشغال سفارت است.

بخش قابل توجهی از اینکه اسلام رادیکالیزه شد، تحت تاثیر جریان چپ بین‌المللی بود.

جمع‌آوری اطلاعات درباره سفارت از طریق ساختمان‌های مجاور و روبه‌روی سفارت آمریکا و کشیک‌های مختلف بود.

پشت در سفارت ماندم، چون بلد نبودم از دیوار بالا بروم.

امام به ما گفت: «انقلاب دوم»، انقلابی بزرگ‌تر از «انقلاب اول».

در پیام دانشجویان خط امام در اشغال سفارت اصلاً قطع رابطه طولانی‌مدت با آمریکا و گروگان‌گیری به مدت طولانی نبود.

آنقدر در افشاگری‌ها افراط کردیم که حتی نهضت آزادی را هم متهم کردیم.

این را که اشغال سفارت آمریکا تیر خلاص به دولت مهندس بازرگان بود قبول ندارم.

یکی از نزدیکان شهید رجایی پیشنهاد وزارت خارجه به من داد. پس از اشغال سفارت، کاندیدای ریاست‌جمهوری می‌شدم رأی می‌آوردم.

منبع: تابناک

((همه ما می‌توانیم مدیران مصرف بهینه برق باشیم. حتی به میزان چند ساعت))

وزارت نیرو
شرکت برق منطقه خراسان

«آگهی مناقصه عمومی دو مرحله ای همزمان با ارزیابی کیفی(فشرده)
به شماره ش/ ۴ /۹۸ (تجدید مناقصه)»

شرکت برق منطقه ای خراسان در نظر دارد؛ بهینه سازی سیستم حفاظت باسبار پست ۴۰۰ کیلوولت نیشابور را از طریق برگزاری مناقصه عمومی دو مرحله ای همزمان با ارزیابی کیفی (روش فشرده) به پیمانکاران حایز شرایط واگذار نماید.

شماره فراخوان درسامانه ستاد	موضوع مناقصه	مبلغ تضمین شرکت در فرایند ارجاع کار(ریال)	محل اعتبار
۲۰۹۸۰۰۱۱۳۳۰۰۰۰۱۶	بهینه سازی سیستم حفاظت باسبار پست ۴۰۰ کیلوولت نیشابور	۴۰۲,۴۹۲,۸۲۱	منابع داخلی (غیر عمرانی)

*شرایط لازم برای ورود به مناقصه:
۱-پیشنهاددهنده باید دارای گواهی نامه صلاحیت پیمانکاری حداقل رتبه ۵ نیرو و یا گواهی صلاحیت انجام پروژه های صنعتی به روش EPC در رشته برق، باشد.
۲- پیشنهاددهنده باید دارای گواهینامه صلاحیت ایمنی معتبر از وزارت تعاون، کار و رفاه اجتماعی باشد.
*نحوه دریافت اسناد ارزیابی کیفی و اسناد مناقصه:
مناقصه گران حایز شرایط می توانند پس از ثبت نام در سامانه تدارکات الکترونیکی دولت و واریز الکترونیکی مبلغ ۱،۰۰۰،۰۰۰ ریال به حساب مندرج در سامانه تدارکات الکترونیکی دولت به نام شرکت منیران (مشاور) فایل اسناد ارزیابی کیفی و اسناد مناقصه را بارگیری نمایند.
*تاریخ دریافت اسناد ارزیابی کیفی و اسناد مناقصه: ساعت ۱۰:۰۰ پنجشنبه به تاریخ ۹۸/۰۸/۱۶ تا ساعت ۱۹ پنج شنبه به تاریخ ۹۸/۰۸/۲۳
*تاریخ بارگذاری اسناد ارزیابی کیفی و اسناد مناقصه: حداکثر تا ساعت ۰۰ : ۸ صبح دوشنبه به تاریخ ۹۸/۰۹/۱۱
*تاریخ و محل تحویل اسناد:
از پیشنهاد دهندگان تقاضا می گردد ؛ ابتدا تصویر کلیه مستندات و مدارک (اسناد ارزیابی کیفی، پاکت الف ،ب و ج) را درسامانه تدارکات الکترونیکی دولت حداکثرتا ساعت ۸ صبح دو شنبه به تاریخ ۹۸/۰۹/۱۱ بارگذاری نمایند و اصل پاکت الف با شرایط درج شده دراسناد مناقصه و به صورت مهر شده تا ساعت ۹ صبح همان روز پس از ثبت در دبیرخانه شرکت برق منطقه ای خراسان به آدرس:مشهد - انتهای بلوار وکیل آباد - نرسیده به دو راهی شاندیز - طرقبه - سمت راست - به امور تدارکات و قراردادها -تلفن ۳۶۱۰۳۶۱۴ -۰۵۱ - دورنگار ۳۶۱۰۳۶۲۹-۰۵۱ تحویل نمایند.
*تاریخ و محل گشایش پاکات: ساعت ۰۰ : ۱۱ روز دوشنبه به تاریخ ۹۸/۰۹/۱۱ در محل امور تدارکات و قراردادها.
*مناقصه گران جهت ثبت نام در سامانه تدارکات الکترونیکی دولت باید به دفاتر پیشخوان دولت مراجعه نمایند که لیست دفاتر منتخب در سامانه ستاد (www.setadiran.ir) موجود می باشد.
* در صورت نیاز به دریافت توضیحات بیشتر، متقاضیان می توانند با مشاور(شرکت منیران-آقای مهندس نوری) به شماره ۳۸۷۱۷۲۰۰-۰۵۱ یا با امور تدارکات و قراردادها (خانم شکوری) به شماره ۳۶۱۰۳۶۱۴-۰۵۱ تماس حاصل فرمایند.
*به پیشنهادهای فاقد امضا ، مشروط ، مخدوش وپیشنهاداتی که بعداز انقضا مدت مقرر واصل شود ، مطلقاً ترتیب اثرداده نخواهد شد.
*پیشنهاد دهنده موظف به ارایه تضمین معتبر مطابق آیین نامه تضمین درمعاملات دولتی می باشد و پیشنهادهای فاقد سپرده، سپرده های مخدوش ، سپرده های کمترازمیزان مقرر، چک شخصی و نظایرآن مورد پذیرش واقع نخواهد شد.
*سایراطلاعات و جزییات دراسنادمناقصه درج شده است .
ضمناً متقاضیان می توانند جهت کسب اطلاعات بیشتر، به پایگاه های اطلاع رسانی به آدرس ذیل مراجعه نمایند:

پایگاه اطلاع رسانی معاملات توانیر	http://tender.tavanir.org.ir
پایگاه ملی اطلاع رسانی مناقصات	http:/iets.mporg.ir
پایگاه اطلاع رسانی مناقصات شرکت برق منطقه ای خراسان	www.krec.ir
سامانه تدارکات الکترونیکی دولت «ستاد»	www.setadiran.ir

شناسه آگهی:۶۵۰۶۰۴
روابط عمومی شرکت برق منطقه ای خراسان

لحظاتی شاد و جذاب در کنار خانواده در
اولین باغ پرندگان شمال شرق کشور
طبیعت را احساس کنید

پذیرای مجاورین و زائرین محترم امام رضا (علیه السلام)
از ساعت ۸:۳۰ تا ۲۰:۳۰
آماده عقد قرارداد با مدارس ، ادارات ، ارگانها و سازمانها و اردوهای مختلف
آدرس: مجتمع گردشگری سپاد ، میدان بهارستان ، روبه رو بازار الماس شرق ۰۹۱۵ ۱۵۶ ۸۴ ۹۷