روزنامه
# صبح امروز
خراسان رضوی
شماره ۸/۲۳۲۲ صفحه/قیمت ۲۰،۰۰۰ تومان در مشهد / عوامل فروش و شهرستان‌ها ۱۵۰۰۰ تومان
خراسان رضوی
باسلام خدمت امام عصر(ع)
شنبه ۲۰ ۴ ۱۴۰۵

گفت‌وگوی تلفنی سران ایران و پاکستان:

## احترام متقابل و التزام عملی به تعهدات، پیش‌شرط هر توافق پایدار و موفق است

۶

منصور حقیقت‌پور:

# برخی نگران کشور نیستند؛ نگران آینده سیاسی خود هستند

۲



پیوند ناگسستنی رهبر شهید با مشهد

# خروش مشهد در بدرقه آفتاب

گزارش

مدیرعامل جمعیت هلال احمر خراسان رضوی:

## هیچ حادثه جدی سلامت‌محور در مراسم تشییع پیکر رهبر شهید در مشهد رخ نداد



مدیرعامل جمعیت هلال‌احمر خراسان رضوی گفت: مواردی که در طول مراسم توسط نیروهای امدادی رسیدگی شد، از جمله موارد معمول و رایج در اجتماعات گسترده و مراسم پرجمعیت بود و خوشبختانه هیچ‌یک از این موارد به حادثه‌ای جدی یا شرایطی که جان افراد را تهدید کند، منجر نشد.

۶

آیا اقتصاد آمریکا در آستانه «فاجعه» قرار دارد؟

## قمار خطرناک در تنگه هرمز

حملات تازه آمریکا و افزایش تنش‌ها، بار دیگر آینده تنگه هرمز و امنیت انرژی جهان را با ابهام روبه‌رو کرده است. هرچند بازگشایی سه‌هفته‌ای این آبراه موجب کاهش قیمت نفت شد، اما برای بازسازی ذخایر راهبردی و تجاری آمریکا کافی نبود. هم‌زمان با بازگشت تحریم‌های نفتی ایران، هزینه حمل‌ونقل دریایی افزایش یافته و تردد نفتکش‌ها کاهش پیدا کرده است. تحلیلگران هشدار می‌دهند بسته شدن دوباره هرمز می‌تواند قیمت انرژی را جهش دهد، بازارهای مالی را متلاطم کند و اقتصاد آمریکا را با شوکی جدی مواجه سازد.

سه هفته آرامش شکننده در تنگه هرمز، برای دونالد ترامپ فرصتی موقت فراهم کرد تا قیمت جهانی نفت را مهار کند، اما دور تازه تبادل آتش، این دستاورد را به خطر انداخته است. دیوید گلدمن، تحلیلگر شبکه سی‌ان‌ان معتقد است که بسته شدن مجدد این آبراه حیاتی، نه‌تنها جریان صادرات نفت خام را مختل می‌کند، بلکه می‌تواند با توجه به وضعیت بحرانی ذخایر راهبردی انرژی آمریکا، اقتصاد این کشور را با شوکی بی‌سابقه مواجه کند.

ادامه در صفحه ۳

گزارش

چابهار چگونه از «استثنای تحریم» به هدف حملات آمریکا تبدیل شد؟

## زنگ خطر برای سرمایه‌گذاری خارجی در سواحل مکران

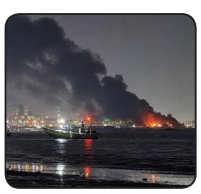

حمله اخیر آمریکا به زیرساخت‌های بندر چابهار این پرسش را مطرح می‌کند که چرا چابهار جایگاه استثنایی خود را از دست داد و این تحول چه پیامدهایی برای ایران و شرکای بین‌المللی آن خواهد داشت؟ حملات اخیر آمریکا به زیرساخت‌های بندر چابهار، نگاه‌ها را بار دیگر به یکی....

۷

روزنامه
صبح امروز
خراسان رضوی
شنبه ۲۰ تیر ۱۴۰۵ / سال هفتم / شماره ۲۳۲۲
Vol.3.No.2322 / Jul 11.2026
www.sobhe-emrooz.ir
sobhe.emrooz.news@gmail.com
سیاست
۲

منصور حقیقت‌پور:

# برخی نگران کشور نیستند؛ نگران آینده سیاسی خود هستند



نماینده ادوار مجلس، با انتقاد از هجمه‌های اخیر جریان‌های تندرو علیه سران قوا و تیم دیپلماسی، این تحرکات را «بازی در زمین اسرائیل» و مصداق بارز «بی‌ادبی سیاسی» خواند. وی تأکید کرد این افراد دغدغه منافع ملی ندارد، بلکه نگران به خطر افتادن پست و مقام خود در آینده سیاسی کشورند.

در روزهایی که دستگاه دیپلماسی کشور در تلاش است تا با ایجاد توازن میان «میدان» و «دیپلماسی»، منافع ملی را در دل بحران‌های امنیتی منطقه و پرونده‌های پیچیده تحریمی تأمین کند، تحرکات برخی جریان‌های تندرو، موجی از نگرانی را برانگیخته است. با وجود تاکیدات مکرر بر لزوم حفظ انسجام داخلی، حملات بی‌وقفه برخی چهره‌ها و نمایندگان مجلس به دولت، تیم مذاکره‌کننده و حتی رئیس قوه مقننه، شائبه ارجحیت یافتن منافع باندی بر امنیت ملی را بار دیگر به صدر اخبار کشانده است.

به گزارش فارو، بسیاری از ناظران سیاسی هشدار می‌دهند که در تقاطع حساس فشارهای خارجی و تنش‌آفرینی‌های اسرائیل در منطقه، دوقطبی‌سازی‌های فرسایشی و تخریب فرماندهان دیپلماسی و اجرایی کشور، عملاً ارسال پالس ضعف و تشتت به دشمنان است.

در همین چارچوب، منصور حقیقت‌پور، فرمانده پیشین سپاه پاسداران، نایب‌رئیس کمیسیون امنیت ملی در مجلس نهم و فعال سیاسی اصولگرا، در گفت‌وگو با فارو، ضمن انتقاد صریح از این رویکرد، تحرکات اخیر تندروها را «بازی در زمین اسرائیل» توصیف می‌کند. او معتقد است پرخاشگری‌های سیاسی این جریان، نه از سر دلسوزی برای انقلاب، که ناشی از هراس از دست دادن پایگاه‌های قدرت و نگرانی‌های شخصی است.

### امروز اولویت کشور، همدلی است نه اختلاف‌سازی

منصور حقیقت‌پور در خصوص تنش‌های سیاسی اخیر در فضای داخلی و میان گروه‌های مختلف سیاسی به فارو گفت: «این روزها گویی عده‌ای هیچ شغلی ندارند به جز جفا به نظام و انقلاب و ضربه زدن به هر دستاوردی که تا کنون کسب کرده‌ایم. این افراد، حتماً می‌دانند که در حال بازی در زمین اسرائیل هستند. پس چگونه می‌توان چنین رفتاری را توجیه کرد؟»

وی در ادامه با تأکید بر لزوم وحدت رویه افزود: «امروز زمان دوستی و همگامی بین گروه‌های سیاسی است، نه زمان تنش و تفرقه‌افکنی‌های بی‌مورد.»

حقیقت‌پور با اشاره به شرایط خاص کشور تصریح کرد: «هر اندازه فشارهای خارجی افزایش پیدا می‌کند، اهمیت حفظ انسجام داخلی نیز بیشتر می‌شود. رقابت‌های سیاسی امری طبیعی است، اما تبدیل این رقابت‌ها به تقابل‌های فرسایشی و تخریب مستمر مسئولان، نه‌تنها مشکلی را حل نمی‌کند، بلکه سرمایه اجتماعی کشور را نیز تحت تأثیر قرار می‌دهد.»

### کاسه داغ‌تر از آش شدن، کمکی به کشور نمی‌کند

این فعال سیاسی با انتقاد از هجمه‌های اخیر علیه ارکان حاکمیت گفت: «آن‌هایی که در شرایط موجود و به‌ویژه در روزهای تشییع رهبری شروع به پخش محتواهای ضد دیگر گروه‌ها و حتی سران کشور از جمله رئیس مجلس، رئیس‌جمهور و اعضای تیم مذاکره می‌کنند، در واقع علیه رهبری موضع می‌گیرند. رهبری جوان در حال راهبری کامل وضعیت است.»

او با تأکید بر اشراف کامل عالی‌ترین مقام کشور بر تحولات جاری اظهار داشت: «رهبر معظم انقلاب هم بحث مذاکره را با دقت و کیفیت تحت نظر دارند و هم بحث میدان را. حالا اینکه برخی از این آقایان کاسه داغ‌تر از آش می‌شوند و فکر می‌کنند مصلحت کشور را بیشتر می‌فهمند، جای سؤال دارد. این‌ها در زشت‌ترین حالت ممکن در یکی از حساس‌ترین مقاطع تاریخ کشور، موضع گرفته‌اند.»

در همین راستا، باید توجه داشت که تصمیم‌گیری درباره موضوعات کلان کشور همواره در چارچوب سیاست‌های تعیین‌شده نظام انجام می‌شود. از همین رو، حقیقت‌پور معتقد است حملات مکرر به مسئولان اجرایی، رئیس قوه مقننه یا تیم دیپلماسی در مقطعی که کشور نیازمند آرامش و انسجام است، به هیچ‌وجه قابل دفاع نیست. او تأکید دارد که عبور از شرایط پیچیده کنونی، بیش از هر چیز به هم‌افزایی نیروهای سیاسی نیاز دارد تا رقابت‌های تخریبی.

### بی‌ادبی سیاسی؛ هزینه‌ای که مردم می‌پردازند

این نماینده ادوار مجلس شورای اسلامی در ادامه گفت‌وگو با پیش‌بینی سرنوشت جریان‌های تندرو گفت: «بدون شک در آینده‌ای نه‌چندان دور، شاهد رسوایی این گروه خواهیم بود و این افراد باید رسوا شوند تا مردم بدانند این‌ها چه جفایی در حق انقلاب اسلامی می‌کنند. امروز زمانی است که هر شخص و گروهی ساز ناکوک بزند، مهر روسیاهی را تا ابد بر پیشانی خواهد داشت.»

وی رویکرد این جریان را آسیب‌زا خواند و افزود: «بهانه‌گیری و حساس کردن مردم در مسائل اجتماعی و سیاسی، چیزی به جز «بی‌ادبی سیاسی» نیست. عده‌ای از این‌هایی که این روزها مدام با مقامات درگیر می‌شوند، نه‌تنها نسبت به جایگاهی که امروز دارند بسیار ناسپاس هستند، بلکه بسیار نادان هم محسوب می‌شوند.»

حقیقت‌پور با بیان اینکه جامعه در نهایت عملکرد همه جریان‌های سیاسی را قضاوت خواهد کرد، هشدار داد: «کسانی که امروز به جای ارائه راهکار، صرفاً به دنبال ایجاد التهاب و دوقطبی در جامعه هستند، باید مسئولیت پیامدهای رفتار خود را نیز بپذیرند.» به اعتقاد او، افزایش تنش‌های سیاسی داخلی، تنها فضای تصمیم‌گیری کلان را در کشور دشوارتر و پرهزینه‌تر می‌کند.

### برخی نگران کشور نیستند؛ نگران آینده سیاسی خود هستند

حقیقت‌پور در بخش پایانی صحبت‌های خود، با اشاره به اینکه برخی از این افراد نماینده مجلس هستند یا در ساختار سیاسی جایگاه‌های قابل‌توجهی دارند، ریشه این رفتارها را تحلیل کرد و گفت: «از دید من اغلب نماینده‌هایی که چنین رفتارهایی دارند، نگران پست و مقام خود هستند. آنان نگران هستند که مبادا در آینده کشور، توبره آنان خالی بماند.»

وی با صراحت انتقادات خود را ادامه داد و افزود: «این‌ها نه‌خیر نظام نیستند. غمخوار واقعی نظام، مقام معظم رهبری است و ایشان هم به‌خوبی می‌دانند چطور شرایط را مدیریت کنند. مردم بدانند این‌هایی که این روزها صدایشان را بر سر انداخته، داد می‌زنند و به همه می‌پرند، همان ۲ درصدی‌های زمان انتخابات هستند.»

این فعال سیاسی اصولگرا در پایان تأکید کرد: «منافع ملی باید معیار اصلی رفتار همه جریان‌های سیاسی باشد. کشور در مقطع کنونی بیش از هر زمان دیگری به عقلانیت سیاسی، حفظ انسجام داخلی و پرهیز از اختلافات فرسایشی نیاز دارد و هر جریانی که این اولویت را نادیده بگیرد، ناگزیر باید در برابر افکار عمومی درباره عملکرد خود پاسخگو باشد.»

رئیس اداره اطلاع‌رسانی و رسانه حرم مطهر رضوی خبر داد

# با بازگشایی صحن آزادی، امکان زیارت محل خاکسپاری رهبر شهید فراهم شد

خراسان رضوی (ایسنا) - رئیس اداره اطلاع‌رسانی و رسانه حرم مطهر رضوی از بازگشایی بخش عمده صحن آزادی و رواق دارالذکر خبر داد و گفت: با بازگشایی این بخش‌ها، امکان حضور و زیارت زائران در محل خاکسپاری رهبر شهید فراهم شده است.

حجت‌الاسلام والمسلمین مسلم هوشنگی در گفت‌وگو با ایسنا با تشریح آخرین وضعیت بازگشایی فضاهای زیارتی حرم مطهر رضوی، اظهار کرد: پس از برگزاری مراسم تشییع و تدفین رهبر شهید و خانواده گرانقدر ایشان در حرم مطهر رضوی، از حدود ساعت ۱۰ صبح امروز، جمعه ۱۹ تیرماه، تمامی صحن‌ها و رواق‌های حرم مطهر به روی زائران بازگشایی شد.

وی ادامه داد: در این میان، تنها رواق دارالذکر و صحن آزادی به دلیل برخی اقدامات اجرایی و هماهنگی‌های لازم هنوز به‌طور کامل بازگشایی نشده بودند که خوشبختانه پس از اقامه نماز ظهر و عصر، حدود سه‌چهارم صحن آزادی و رواق دارالذکر نیز برای حضور و تردد زائران بازگشایی شد و هم‌اکنون زائران می‌توانند از بخش عمده این صحن استفاده کنند.

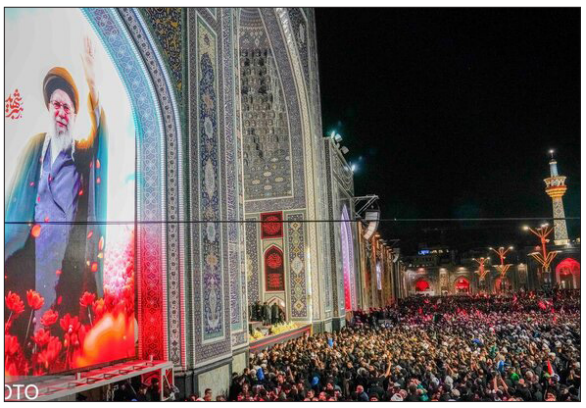

رئیس اداره اطلاع‌رسانی و رسانه حرم مطهر رضوی با اشاره به علت مسدود بودن بخش باقیمانده صحن آزادی، اضافه کرد: تنها قسمتی که محل اجرای عملیات عمرانی مربوط به آماده‌سازی و احداث مرقد رهبر شهید و خانواده ایشان است، همچنان به صورت موقت بسته مانده تا فعالیت‌های عمرانی و اجرایی با ایمنی و سرعت لازم انجام شود.

هوشنگی خاطرنشان کرد: پیش‌بینی می‌شود در صورت پایان یافتن عملیات عمرانی و فراهم شدن شرایط لازم، این بخش نیز تا حوالی اذان مغرب و عشاء امروز بازگشایی شود و صحن آزادی به‌طور کامل در اختیار زائران و مجاوران قرار گیرد.

وی تصریح کرد: خدمت‌رسانی به زائران در سایر بخش‌های حرم مطهر رضوی طبق روال عادی در جریان است و تمامی بخش‌های زیارتی و خدماتی، به‌جز محدوده موقت عملیات عمرانی، آماده میزبانی از زائران بارگاه منور حضرت رضا(ع) هستند.

**۵۱۱/۱۴آگهی موضوع ماده ۳ ماده ۱۳ آیین نامه قانون تعیین تکلیف وضعیت ثبتی واراضی وساختمانهای فاقد سند رسمی**

برابر رای شماره ۱۴۰۵۶۰۳۰۶۰۱۱۰۰۳۶۷۳ مورخه ۱۴۰۵/۰۴/۰۶هیات قانون مذکورمستقر در ثبت سبزوار تصرفات مالکانه و بلا معارض سجاد محسنی ثانی فرزند جواد به ش ش ۰۷۸۱۵۸۵۹۵۳وشماره ملی ۰۷۸۱۵۸۵۹۵۳صادره از سبزوار از ششدانگ یک قطعه زمین مزروعی به مساحت ۳۸۴۴/۳۱ متر مربع قسمتی از پلاک ۶۰فرعی از ۸ اصلی واقع در بخش ۱۲سبزوارکه مع الواسطه از محل مالک مالکیت محمد حسن محسنی ثانی محرزگردیده است . لذا مراتب به منظور اطلاع عموم دردونوبت به فاصله ۱۵ روز آگهی می شود در صورتی که اشخاص نسبت به صدور سند مالکیت اعتراض دارند می توانند از تاریخ انتشار نوبت اول آگهی به مدت دوماه اعتراض خود راه به این اداره تسلیم وضمن اقامه دعوی از طریق مراجع قضائی در مهلت یکماهه گواهی تقدیم دادخواست ارائه نمایند.در صورت انقضای مهلت مذکوروعدم وصول اعتراض سند مالکیت طبق مقررات صادر خواهد شد . مالف ۴۰۵/۷۲۷۹

تاریخ انتشار نوبت اول ۱۴۰۵/۰۴/۲۰

تاریخ انتشار نوبت دوم۱۴۰۵/۰۵/۰۴

رئیس ثبت اسناد واملاک سبزوار-علی آب باریکی

**۵۱۱/۱۵آگهی موضوع ماده ۳ ماده ۱۳ آیین نامه قانون تعیین تکلیف وضعیت ثبتی واراضی وساختمانهای فاقد سند رسمی**

برابر رای شماره ۱۴۰۵۶۰۳۰۶۰۱۱۰۰۳۶۷۷ مورخه ۱۴۰۵/۰۴/۰۶هیات قانون مذکورمستقر در ثبت سبزوار تصرفات مالکانه و بلا معارض محمدتقی محسنی ثانی فرزند محمد حسن به ش ش ۷۴۰وشماره ملی ۰۷۹۳۲۰۵۲۰۴صادره از سبزوار از ششدانگ یک قطعه زمین مزروعی به مساحت ۱۴۳۸۷/۱۲ متر مربع قسمتی از پلاک ۶۰فرعی از ۸ اصلی واقع در بخش ۱۲سبزوارکه مع الواسطه از محل مالک مالکیت محمد حسن محسنی ثانی محرزگردیده است . لذا مراتب به منظور اطلاع عموم دردونوبت به فاصله ۱۵ روز آگهی می شود در صورتی که اشخاص نسبت به صدور سند مالکیت اعتراض دارند می توانند از تاریخ انتشار نوبت اول آگهی به مدت دوماه اعتراض خود راه به این اداره تسلیم وضمن اقامه دعوی از طریق مراجع قضائی در مهلت یکماهه گواهی تقدیم دادخواست ارائه نمایند.در صورت انقضای مهلت مذکوروعدم وصول اعتراض سند مالکیت طبق مقررات صادر خواهد شد . مالف ۴۰۵/۷۲۷۵

تاریخ انتشار نوبت اول ۱۴۰۵/۰۴/۲۰

تاریخ انتشار نوبت دوم۱۴۰۵/۰۵/۰۴

رئیس ثبت اسناد واملاک سبزوار-علی آب باریکی

**۵۱۱/۱۶آگهی موضوع ماده ۳ ماده ۱۳ آیین نامه قانون تعیین تکلیف وضعیت ثبتی واراضی وساختمانهای فاقد سند رسمی**

برابر رای شماره ۱۴۰۵۶۰۳۰۶۰۱۱۰۰۱۵۵۳ مورخه ۱۴۰۵/۰۴/۲۴هیات قانون مذکورمستقر در ثبت سبزوار تصرفات مالکانه و بلا معارض مهدی محسنی ثانی فرزند محمد حسن به ش ش ۳۸۷وشماره ملی ۰۷۹۳۲۲۶۱۵۵صادره از سبزوار از ششدانگ یک قطعه زمین مزروعی به مساحت ۲۴۷۹/۸۹ متر مربع قسمتی از پلاک ۶۰فرعی از ۸ اصلی واقع در بخش ۱۲سبزوارکه مع الواسطه از محل مالک مالکیت محمد حسن محسنی ثانی محرزگردیده است . لذا مراتب به منظور اطلاع عموم دردونوبت به فاصله ۱۵ روز آگهی می شود در صورتی که اشخاص نسبت به صدور سند مالکیت اعتراض دارند می توانند از تاریخ انتشار نوبت اول آگهی به مدت دوماه اعتراض خود راه به این اداره تسلیم وضمن اقامه دعوی از طریق مراجع قضائی در مهلت یکماهه گواهی تقدیم دادخواست ارائه نمایند.در صورت انقضای مهلت مذکوروعدم وصول اعتراض سند مالکیت طبق مقررات صادر خواهد شد . مالف ۴۰۵/۷۲۷۴

تاریخ انتشار نوبت اول ۱۴۰۵/۰۴/۲۰

تاریخ انتشار نوبت دوم۱۴۰۵/۰۵/۰۴

رئیس ثبت اسناد واملاک سبزوار-علی آب باریکی

روزنامه
صبح امروز
خراسان رضوی
شنبه ۲۰ تیر ۱۴۰۵/ سال هفتم / شماره ۲۳۲۲
Vol.3.No.2322 / Jul 11.2026
www.sobhe-emrooz.ir
sobhe.emrooz.news@gmail.com


آیا اقتصاد آمریکا در آستانه «فاجعه» قرار دارد؟

# قمار خطرناک در تنگه هرمز



حمـلات تازه آمریـکا و افزایـش تنش‌ها، بار دیگر آینـده تنگه هرمـز و امنیت انرژی جهان را با ابهام روبه‌رو کرده اسـت. هرچند بازگشـایی سـه‌هفته‌ای ایـن آبـراه موجب کاهش قیمت نفت شـد، اما برای بازسـازی ذخایر راهبردی و تجـاری آمریکا کافی نبود. هم‌زمان با بازگشـت تحریم‌های نفتی ایران، هزینه حمل‌ونقل دریایی افزایش یافته و تردد نفتکش‌ها کاهش پیدا کرده است. تحلیلگران هشـدار می‌دهند بسـته شـدن دوباره هرمز می‌تواند قیمت انرژی را جهش دهد، بازارهای مالـی را متلاطم کند و اقتصـاد آمریکا را با شوکی جدی مواجه سازد.

سه هفته آرامش شکننده در تنگه هرمز، برای دونالد ترامپ فرصتی موقت فراهم کرد تا قیمت جهانی نفت را مهار کند، اما دور تازه تبادل آتش، این دسـتاورد را به خطر انداخته اسـت. دیوید گلدمن، تحلیلگر شبکه سی‌ان‌ان معتقد است که بسته شدن مجدد این آبراه حیاتی، نه‌تنها جریان صادرات نفت خام را مختل می‌کند، بلکه می‌تواند با توجه به وضعیت بحرانیِ ذخایر راهبردی انرژی آمریکا، اقتصاد این کشـوَر را با شوکی بی‌سابقه مواجه کند.

فرصت از دست‌رفته و سایه جنگ بر بازار انرژی

به گزارش فرارو به نقل از شـبکه سـی‌ان‌ان، سه هفته آرامش شـکننده، برای دونالد ترامپ، رئیس‌جمهـور آمریکا، فرصتی محـدود و اهرم فشـاری موقت در برابر ایران فراهم کرد؛ اما این فرصـت نه به اندازه کافـی دوام آورد و نه آن‌قدر گسترده بود که بتواند اهداف واشنگتن را محقق کند. پـس از امضای «یادداشـت تفاهم» میان آمریکا و ایران در اواخر خرداد ۱۴۰۵، قیمت نفت به‌طور محسوسی کاهش یافت و تا هفته گذشته حتی به سـطحی پایین‌تر از دوران پیش از آغاز جنگ رسید.

در نتیجه، بازارهای جهانی انرژی از بازگشـایی نسبی تنگه هرمز استقبال کردند و با ازسرگیری تدریجـی صادرات نفـت خام از خلیـج فارس، نگرانی‌ها درباره اختـلال در عرضه تا حد زیادی فروکش کرد. هم‌زمان، قیمت بنزین نیز به‌آرامی وارد مسیر نزولی شد.

با این حال، سـه هفته بازگشایی نسبی تنگه هرمز برای جبران بزرگ‌ترین شوک عرضه نفت در تاریخ جهان کافی نبود. این بازه زمانی فرصت لازم را برای بازسـازی ذخایر راهبردی و تجاری نفت آمریـکا فراهم نکرد؛ ذخایری که نقش حیاتی در تأمین امنیت انرژی ایالات متحده دارند و کاهش آن‌ها می‌تواند به بحرانی منجر شـود که دونالد ترامپ پیش‌تر از آن با عنوان «فاجعه اقتصادی» یاد کرده بود.

در عین حال، هنوز مشـخص نیست دور تازه تبادل آتش در خاورمیانه صرفاً یک تنش موقت اسـت یا آغازگر بازگشـت به جنگی تمام‌عیار خواهد بود. ترامپ تهدید کرده است که محاصره دریایی تنگه هرمز را از سـر خواهد گرفت، اما تاکنون این گذرگاه برای کشتی‌هایی که حاضر به پذیرش ریسک هستند، باز مانده است. با این حال، در صورت بسـته شدن دوباره تنگه هرمز، اقتصاد آمریکا با شـوکی سنگین مواجه خواهد شد.

**هرمز؛ نبض بازار جهانی نفت و افزایش هزینه‌های ترانزیت**

به گفته اندی لیپو، رئیس مؤسسه «لیپو اویل اسوشیتس»، طی سه هفته گذشته حدود ۲۰۰ میلیون بشکه نفت از تنگه هرمز عبور کرده است؛ رقمـی که تقریباً معـادل دو روز مصرف جهانی نفت به شمار می‌رود. با این وجود، یک نکته قابل توجه وجود دارد: حدود ۶۰ میلیون بشکه از این محموله‌ها متعلق به ایران بوده است.

در همین راسـتا، دولت دونالد ترامپ بار دیگر صادرات نفت ایران را مشـمول تحریم کرد و به خریداران تنها ۱۰ روز مهلت داد تا محموله‌های خود را تحویل بگیرند. با وجود بازگشت تحریم‌ها، تنگه هرمز همچنان به روی کشـتی‌ها باز است، هرچنـد افزایش ریسـک‌های امنیتـی، هزینه حمل‌ونقل دریایی را به‌شـدت بالا برده است. به گفته کارشناسان، اجاره یک نفتکش از داخل تنگه هرمز بین ۸ تا ۱۰ میلیون دلار هزینه دارد؛ رقمی کـه تقریباً دو برابر هزینه حمل از خارج این آبراه است.

در سـه هفته گذشـته، حجم تردد کشتی‌ها در تنگه هرمز به‌طور متوسـط به حدود یک‌سوم شـرایط عادی کاهش یافته اسـت. با این حال، خبرگزاری رویترز گزارش داد که دست‌کم چهار نفتکش و کشتی حامل گاز طبیعی در میانه مسیر تغییر جهت داده و بازگشـته‌اند. همین تحولات باعث شد قیمت نفت خام برنت بار دیگر روندی صعودی به خـود بگیرد و با افزایشـی حدود ۴ درصدی به نزدیک ۷۸ دلار در هر بشـکه برسد. به بیان دیگر، ارزیابی بازار این اسـت که اگرچه ریسک‌ها افزایش یافته، اما عرضه جهانی همچنان ادامه دارد.

**پاشنه آشیل امنیت انرژی آمریکا**

در صـورت توقف کامل جریان صادرات نفت از تنگه هرمز، بازار انرژی آمریکا با چالش‌های جدی روبه‌رو خواهد شـد. ذخایر راهبردی نفت آمریکا (SPR) که پشـتوانه اضطراری امنیت انرژی این کشور است، از زمان آغاز جنگ به‌طور محسوسی کاهش یافته است.

در نتیجه، حجم این ذخایـر اکنون به ۳۱۹.۵ میلیون بشکه رسیده است؛ رقمی که پایین‌ترین میزان از سـال ۱۳۶۲ (دوران ریگان) محسـوب می‌شـود. این وضعیت می‌تواند آسـیب‌پذیری آمریکا را به شکل چشمگیری افزایش دهد و توان واشـنگتن برای مقابله با شوک‌های بازار جهانی انرژی را با محدودیت جدی مواجه سازد.

شـاید مهم‌تـر از ذخایر راهبـردی، وضعیت ذخایر تجاری نفت آمریکا در کوشینگ اوکلاهاما (مهم‌ترین مرکز ذخیره‌سازی آمریکا) باشد که در سـطحی نگران‌کننده قرار دارد و می‌تواند انتقال نفت به پالایشگاه‌ها را با اختلال مواجه کند. ترامپ پیش‌تـر درباره پیامدهای این وضعیت هشـدار داده و گفته بود: «نمی‌خواستم شاهد یک فاجعه اقتصادی باشم.» از سوی دیگر، سرمایه‌گذاران نیز واکنش نشان داده‌اند. بازده اوراق خزانه‌داری ۱۰ سـاله آمریکا به ۴.۵۷ درصد افزایش یافت. رفتار بازار اوراق از آن جهت اهمیت دارد که ترامپ در طول دوره ریاست‌جمهوری خود بارها نشان داده است هر زمان بازده این اوراق افزایش یابد، آن را در تصمیم‌گیری‌های کلان خود مدنظر قرار می‌دهد.

گفت‌وگوی تلفنی سران ایران و پاکستان:

# احترام متقابل و التزام عملی به تعهدات، پیش‌شرط هر توافق پایدار و موفق است



رئیس جمهور در گفت‌وگو با نخسـت وزیر پاکستان حفظ روندهای دیپلماتیک و تثبیت صلـح و امنیت پایدار در منطقه را مسـتلزم پایبنـدی همه طرف‌ها بـه تعهدات و پرهیز از هرگونـه اقدام تنش‌زا دانسـت و دو طرف همچنین بر گسترش همکاری‌های دوجانبه و تداوم رایزنی‌های سیاسـی برای تقویت ثبات منطقه‌ای تأکید کردند.

به گزارش ایسـنا، دکتر مسعود پزشکیان رئیس‌جمهوری اسلامی ایران شامگاه جمعه ۱۹ تیـر مـاه ۱۴۰۵ در گفت‌وگوی تلفنی با اقای شـهباز شریف، نخسـت‌وزیر پاکستان، ضمـن مـرور آخرین تحـولات منطقه‌ای و روندهـای دیپلماتیـک جاری، بـر ضرورت حفـظ دسـتاوردهای تلاش‌های سیاسـی، پایبندی همه طرف‌ها بـه تعهدات و تقویت همکاری‌های منطقـه‌ای برای تثبیت صلح و امنیت پایدار تأکید کرد.

رئیس‌جمهـور در آغاز ایـن گفت‌وگو، از حضـور هیئت عالی‌رتبه پاکسـتان در آیین تشـییع و بزرگداشت رهبر شـهید انقلاب اسـلامی قدردانی و این حضور را نشانه‌ای از اسـتحکام روابط راهبردی، پیوندهای عمیق تاریخی، فرهنگی و دینی و همبسـتگی دو ملت و دو کشور توصیف کرد.

دکتر پزشکیان همچنین از مواضع مسئولانه و تلاش‌هـای دولت پاکسـتان در حمایت از کاهش تنش‌ها و پیشبرد ابتکارات دیپلماتیک در تحولات اخیر منطقه تقدیر کرد.

رئیس جمهور با اشـاره بـه روند تحولات اخیر، اظهار داشت: در شرایط کنونی، در کنار تلاش‌های دیپلماتیک برای تثبیت آتش‌بس و جلوگیری از گسترش بحران، روند دوگانه ای شکل گرفته که از یک سو رژیم صهیونیستی و جریان‌های حامی سیاست‌های تنش‌آفرین و از سوی دیگر دولت آمریکا با عدول از تعهدات خود درصدد برهـم زدن روندهای موجود و جلوگیری از استقرار آرامش در منطقه هستند.

دکتر پزشکیان با تأکید بر اینکه جمهوری اسلامی ایران همواره مسئولانه و با حسن نیت در مسیر تعامل و اجرای تعهدات خود حرکت کرده اسـت، افزود: انتظار طبیعی آن اسـت که سـایر طرف‌ها نیز به تعهدات خود پایبند باشند و از اتخاذ مواضع یا اقداماتی که موجب تضعیف اعتماد و پیچیده‌تر شـدن روندهای دیپلماتیک می‌شـود، پرهیز کننـد. احترام متقابل و التزام عملی به تعهدات، پیش‌شرط هرگونه توافق پایدار و موفق خواهد بود.

رئیس جمهـور با اشـاره به اینکـه روند تصمیم‌گیری و پیگیری مذاکرات در چارچوب سیاسـت‌های کلان نظام و تحـت هدایت و نظارت مقام معظم رهبری انجام می‌شود، ابراز امیدواری کرد با رویکردی مسئولانه از سوی همه طرف‌ها، فرصت ایجادشده برای تقویت صلح، امنیت و ثبات منطقه‌ای حفظ شود.

دکتر پزشـکیان همچنین با مـرور روند همکاری‌های اقتصادی دو کشور، بر ضرورت تسـریع در اجرای توافقات مشترک و فعال‌تر شدن دسـتگاه‌های مسـئول در حوزه‌های تجارت، کشاورزی، حمل‌ونقل، صنعت و سایر زمینه‌هـای همکاری تأکید کرد و خواسـتار بهره‌گیری هرچه بیشتر از ظرفیت‌های متقابل برای ارتقای سـطح روابط اقتصادی تهران و اسلام‌آباد شد.

رئیس جمهور با قدردانی از نقش سـازنده پاکستان در حمایت از مسیرهای دیپلماتیک، تلاش‌های شـهباز شـریف و فرمانده ارتش این کشـور، ژنرال عاصم منیر، را در کمک به کاهش تنش‌هـا و تقویت ابتکارات صلح‌آمیز، مؤثر و ارزشـمند ارزیابی کرد و اظهار داشت: هر اندازه طرف‌های ذی‌ربط به تعهدات خود پایبندتر باشند، چشم‌انداز دستیابی به صلح و آرامش پایدار در منطقه روشن‌تر خواهد بود.

نخست‌وزیر پاکستان نیز در این گفت‌وگو، حضور هیئت عالی‌رتبه کشـورش در مراسم تشـییع و بزرگداشت رهبر شـهید انقلاب اسـلامی را وظیفه‌ای برآمده از روابط برادرانه دو کشور دانست و از نحوه برگزاری این مراسم تجلیل کرد.

شهباز شریف با ابراز نگرانی از تحولات اخیر و احتمال تشدید مجدد تنش‌ها، بر ضرورت تداوم تلاش‌های سیاسی، خویشتنداری همه طرف‌ها و فراهم شـدن زمینه برای تثبیت آتش‌بـس و برقـراری صلح پایـدار تأکید کرد و گفت: پاکسـتان همچنـان آمادگی دارد در کنار سـایر ابتـکارات منطقه‌ای، از جمله تلاش‌های دولـت قطر، نقش خود را در پیشـبرد روندهای دیپلماتیک و کاهش تنش‌ها ادامه دهد.

نخسـت‌وزیر پاکسـتان با تأکید بر جایگاه جمهـوری اسـلامی ایـران در معـادلات منطقه‌ای، ابراز اطمینان کرد که مسـئولان عالی جمهوری اسلامی ایران با تدبیر و درایت، روند تحولات را مدیریت خواهند کرد و افزود: منطقه بیش از هر زمان دیگری نیازمند صلح، ثبات و همکاری است و پاکستان مصمم است در این مسیر، رایزنی‌ها و همکاری‌های خود با جمهوری اسلامی ایران را با جدیت ادامه دهد.

دو طرف در پایان این گفت‌وگو بر استمرار تماس‌ها و رایزنی‌های سیاسی و نیز پیگیری اجرای توافقات اقتصـادی و تجاری میان دو کشور تأکید کردند.

شرایط ویژه اشتراک انبوه
برای پیک موتوری‌ها، باربری‌ها و شرکت‌های خدماتی
روزنامه
صبح امروز
با ما تماس بگیرید:
۰۹۱۵۲۵۶۰۰۹۱ – ۰۹۳۶۰۵۶۶۶۳۶

روزنامه
صبح امروز
خراسان رضوی
شنبه ۲۰ تیر ۱۴۰۵ / سال هفتم / شماره ۲۳۲۲
Vol.3.No.2322 / Jul 11.2026
www.sobhe-emrooz.ir
sobhe.emrooz.news@gmail.com
ویژه
۴

پیوند ناگسستنی

# خروش مشهد

پیکر مطهر آیت‌الله سیدعلی حسینی خامنه‌ای، رهبر شهید انقلاب اسلامی، پس از تشییع‌هایی باشکوه در تهران، قم و عراق، سرانجام پنجشنبه ۱۸ تیرماه ۱۴۰۵ وارد مشهد مقدس شد. مسیر تشییع از بلوار فرودگاه تا حرم مطهر رضوی، خیابان‌ها را به سیلابی از جمعیت پرشوری تبدیل کرده بود که آخرین بدرقه را رقم زدند.

به گزارش روزنامه «صبح امروز» و به نقل از ایسنا حضور میلیونی مردم در خیابان‌های منتهی به حرم مطهر رضوی در مراسم تشییع، نه صرفاً یک آیین سوگواری که تجدید بیعتی حماسی بود. پیکر آیت‌الله خامنه‌ای همانطور که وصیت کرده بودند، در جوار بارگاه منور امام هشتم (ع) و در رواق دارالذکر آرام گرفت. اما این مکان، بیش از آنکه یک مزار باشد، پیوندگاه رهبری با اصل خویش است؛ گویی تاریخ در مشهد به هم گره خورده بود.

مشهد، تنها یک جغرافیای سیاسی یا پایتخت معنوی نیست؛ این شهر برای آیت‌الله خامنه‌ای، کهکشان خاطرات، بستر شکل‌گیری اندیشه‌ها و نهایتاً نقطه عطف بازگشت به اصل خویش است که از همان نخستین گام‌های حیات، روح او را با معنویت رضوی عجین کرد و اکنون، در فصلی جدید از تاریخ ایران، آغوش خود را برای میزبانی ابدی از رهبر فقیدش گشوده است.

سیدعلی حسینی خامنه‌ای، فرزند مرحوم حجت‌الاسلام و المسلمین حاج سیدجواد حسینی خامنه‌ای، در بیست و نهم فروردین ماه ۱۳۱۸ شمسی (مصادف با ۲۸ صفر ۱۳۵۸ قمری) در یکی از فرعی‌های خیابان نصرت‌الملک مشهد مقدس چشم به جهان گشودند. آن طور که سایت رهبر شهید به نقل از خود ایشان نوشته است: خانه‌ای که در آن متولد شدند، در یکی از محله‌های فقیرنشین مشهد قرار داشت. خانه‌ای ۶۰ تا ۷۰ متری با یک اتاق و یک زیرزمین تاریک. زندگی در ساده‌ترین شکل ممکن می‌گذشت؛ چنان که خود روایت کرده بودند: «زندگی ما به‌سختی می‌گذشت. من یادم هست شب‌هایی اتفاق می‌افتاد که در منزل ما شام نبود. مادرم با زحمت برای ما شام تهیه می‌کرد. آن شام هم نان و کشمش بود».

شهید خامنه‌ای از بانو خدیجه میردامادی، زنی خوش‌سخن، سنجیده‌گو، حافظ قرآن کریم، اهل علم و فضل، مبارز و شجاع زاده شدند که در رشد و بالندگی فرزندانش بسیار تاثیرگذار بود و در فعالیت‌های مبارزاتی رهبر فقید انقلاب نقش موثری داشت.

شهید آیت‌الله خامنه‌ای تحصیل را از چهار سالگی در مکتب‌خانه و با فراگیری قرآن آغاز کردند و دوره دبستان را در نخستین مدرسه اسلامی مشهد «دارالتعلیم دیانتی» گذراندند. از ۱۸ سالگی درس خارج فقه و اصول را نزد مرجع بزرگ، مرحوم آیت‌الله‌العظمی میلانی شروع کردند. سپس روانه قم و نجف شدند و از محضر بزرگانی چون امام خمینی (ره) و آیت‌الله بروجردی، سید ابوالقاسم خویی و سید محمود شاهرودی بهره بردند.

بازگشت ایشان به مشهد، نقطه آغاز مبارزات منسجم انقلابی در خراسان بود. مراقبت از پدر نابینا، نقطه عطفی شد تا از قم به مشهد روند و بتوانند مبارزات خود را در مسجد کرامت شروع کنند. در مسیر مبارزه با رژیم پهلوی، بارها دستگیر و تبعید شدند. پس از انقلاب، سلسله‌مراتب مسئولیت از امامت جمعه تهران، شورای انقلاب، ریاست‌جمهوری و در نهایت رهبری کشور را بر عهده گرفتند. شهید خامنه‌ای از سال ۱۳۶۸ تا پایان عمر، زمام‌دار هدایت انقلاب بودند تا اینکه در نهم اسفند ۱۴۰۴، پس از عمری مجاهدت، به واسطه حمله تجاوزکارانه

عکاس : نازنین زهرا کوهجانی گوچی















روزنامه
صبح امروز
خراسان رضوی
شنبه ۲۰ تیر ۱۴۰۵/ سال هفتم / شماره ۲۳۲۲
Vol.3.No.2322 / Jul 11.2026
www.sobhe-emrooz.ir
sobhe.emrooz.news@gmail.com
۵
ویژه

رهبر شهید با مشهد

# دربدرقه آفتاب

رژیم صهیونسیتی به بیت رهبری، به ملکوت اعلی پیوستند.

رهبر شهید پیوندی ناگسستنی با مشهد داشتند. هر سال در اولین روز سال نو، در حرم مطهر امام رضا(ع) حضور می‌یافتند و در جمع عظیم زائران و مجاوران به سخنرانی می‌پرداختند. ایشان مشهد را نه فقط زادگاه خود که قلب معنوی ایران می‌دانستند و همواره بر لزوم حفظ کرامت این شهر مقدس و رسیدگی به محرومان حاشیه‌نشین آن تأکید می‌کردند.

ایشان مشهد را نمادی از وحدت و عظمت تشیع و حرم رضوی را کانون تجمع عاشقان اهل‌بیت(ع) می‌دانستند. از نظر رهبر شهید، مشهد نه فقط یک شهر، بلکه یک مدرسه بزرگ برای خودسازی و تمدن‌سازی و پناهگاه دل‌های خسته و نقطه اتصال به ائمه بود. شاید به همین دلیل انتخاب کردند مجددا به این شهر بازگردند. رهبری در این دیار زاده شدند، در این دیار زیستند و اندیشیدند و سرانجام در همین دیار به خاک سپرده شدند.

از دیرباز مشهد الرضا پناهگاه و آرامگاه عالمان، حکیمان، ادیبان و عارفان بزرگ بوده است و امروز حرم مطهر امام رضا (ع) میزبان یکی دیگر از مردان خداست. در کنار مرقد امام رضا، پیکرهای مطهری آرام گرفته‌اند که هر یک ستاره‌ای در آسمان علم و عرفان این مرز و بوم بوده‌اند؛ شیخ بهایی، دانشمند و فقیه نامدار عصر صفوی که بنا بر وصیتش، پیکرش به مشهد آورده شد و در جوار مرقد مطهر امام رضا(ع) به خاک سپرده شد. آرامگاه او در جنوب شرقی حرم، همواره زیارتگاه اهل دانش است. خواجه نصیرالدین طوسی که در جوار حرم مطهر مدفون است و نماد خرد و حکمت ایرانی-اسلامی است. شیخ حر عاملی، محدث بزرگ شیعه و صاحب کتاب ارزشمند «وسائل‌الشیعه»، که در ۲۱ رمضان ۱۱۰۴ قمری در مشهد درگذشت و در ایوان یکی از حجره‌های حرم که اکنون در صحن انقلاب قرار دارد، به خاک سپرده شد. علامه امین‌الاسلام طبرسی، مفسر قرآن و صاحب تفسیر گران‌قدر «مجمع‌البیان»، از دیگر عالمان بزرگی است که در این حریم مقدس آرمیده است.

در کنار این مردان بزرگ، می‌توان از شهید آیت‌الله سید ابراهیم رئیسی نیز یاد کرد که خادم حرم و تولیت آستان مقدس رضوی بود و حین انجام خدمت، به دلیل سانحه سقوط بالگرد در سی ام اردیبهشت ماه ۱۴۰۳ به شهادت رسید. در طول تاریخ، بیش از ۵۰ تن از مشاهیر مسلمان و شیعه در حرم رضوی دفن شده‌اند. پیوند رهبر انقلاب با این خاک، ایشان را در کنار بزرگانی قرار می‌دهد که هر کدام بخشی از هویت تاریخی ایران هستند. اینک آیت‌الله خامنه‌ای نیز به این کاروان بزرگ پیوسته اند؛ گویی مشهد، شهر پایان راه مردان بزرگ است.

شهری که روزگاری گهواره کودکی رهبر شهید بود، امروز جایگاه ابدی‌شان است. در این میان، چرخه تمام‌نشدنی تاریخ قابل توجه است؛ ایشان از کوچه‌های فقیرنشین مشهد برخاستند، در مسیر مبارزه و مجاهدت قد کشیدند، در اوج قدرت و رهبری، علاقه خود به این شهر و مردمش را حفظ کردند و سرانجام، به آغوش همان خاک بازگشتند.

مشهد در این روزها نه فقط شهری برای تشییع که آیینه‌ای تمام‌نما از وفاداری مردم به رهبری بود که «از مشهد برخاست و به مشهد بازگشت». این شهر با چشمانی اشک‌بار و دل‌هایی سوگوار، آخرین بدرقه را به جای آورد و در تاریخ پرفرازونشیب خود، صفحاتی تازه از وفاداری را رقم زد.














روزنامه
صبح امروز
خراسان رضوی
شنبه ۲۰ تیر ۱۴۰۵ / سال هفتم / شماره ۲۳۲۲
Vol.3.No.2322 / Jul 11.2026
www.sobhe-emrooz.ir
sobhe.emrooz.news@gmail.com


مدیرعامل جمعیت هلال‌احمر خراسان رضوی:

# هیچ حادثه جدی سلامت‌محور در مراسم تشییع پیکر رهبر شهید در مشهد رخ نداد



خبر

## ارتباط ریلی مشهد - تهران دوباره برقرار شد




مدیر کل راه‌آهن خراسان اعلام کرد: تردد و سیر قطارهای مسافربری در مسیر ریلی مشهد - تهران که در پی حمله متجاوزانه آمریکا به یک پل راه آهن در خراسان رضوی متوقف شده بود ساعتی قبل دوباره برقرار شد.

مصطفی نصیری ورگ شامگاه پنجشنبه در گفت وگو با خبرنگار ایرنا افزود: پلی که بامداد امروز مورد اصابت پرتابه دشمن آمریکایی قرار گرفته محل عبور ۲ خط ریلی مشهد - تهران بود که با تلاش همکاران راه آهن و دستگاه‌های اجرایی استان، یک خط ریلی حوالی ساعت ۱۹ تعمیر و راه‌اندازی شد.

وی با بیان اینکه هم اکنون در محل حادثه و پل مربوطه هستم، عنوان کرد: با تعمیر این خط در عمل ارتباط ریلی مشهد - تهران دوباره برقرار شد و حرکت قطارهای مسافربری هم اکنون در این مسیر به جریان افتاده است.

مدیر کل راه آهن خراسان بیان کرد: تعمیر خط دوم ریلی مشهد - تهران با توجه به مباحث فنی مدتی دیگر زمان می برد.

نیمه خرداد ماه امسال مدیر کل راه آهن خراسان در گفت وگو با ایرنا از تردد روزانه ۷۵ رام قطار مسافربری از ۳۱ شهر و مرکز استان به مشهد و بالعکس خبر داده بود این رقم حدود ۷۰ درصد قطارهای مسافربری برون شهری کشور است.

مدیرعامل جمعیت هلال‌احمر خراسان رضوی گفت: مواردی که در طول مراسم توسط نیروهای امدادی رسیدگی شد، از جمله موارد معمول و رایج در اجتماعات گسترده و مراسم پرجمعیت بود و خوشبختانه هیچ‌یک از این موارد به حادثه‌ای جدی یا شرایطی که جان افراد را تهدید کند، منجر نشد.

علی منیری در گفت‌وگو با ایسنا با اشاره به روند خدمات‌رسانی نیروهای امدادی در جریان برگزاری مراسم تشییع پیکر رهبر شهید، اظهار کرد: در روز تشییع پیکر رهبر شهید در مشهد، به لطف خداوند متعال و عنایات حضرت علی بن موسی‌الرضا (ع)، هیچ مشکل جدی که سلامت و حیات شرکت‌کنندگان در این مراسم باشکوه را با مخاطره مواجه کند، گزارش نشد.

وی ادامه داد: نیروهای عملیاتی جمعیت هلال‌احمر خراسان رضوی از ساعات اولیه برگزاری مراسم در نقاط مختلف مسیر و محل تجمع زائران و عزاداران مستقر بودند و با آمادگی کامل، خدمات امدادی و درمانی مورد نیاز را به شرکت‌کنندگان ارائه کردند.

مدیرعامل جمعیت هلال‌احمر خراسان رضوی اضافه کرد: مواردی که در طول مراسم توسط نیروهای امدادی رسیدگی شد، از جمله موارد معمول و رایج در اجتماعات گسترده و مراسم پرجمعیت بود و خوشبختانه هیچ‌یک از این موارد به حادثه‌ای جدی یا شرایطی که جان افراد را تهدید کند، منجر نشد.

منیری با تأکید بر اینکه تمامی مأموریت‌های امدادی در فضای آرام و با هماهنگی کامل میان دستگاه‌های خدمات‌رسان انجام شد، بیان کرد: خوشبختانه روند خدمات‌رسانی به بهترین شکل ممکن پیش رفت و با تلاش نیروهای امدادی، همکاری دستگاه‌های اجرایی و همراهی مردم، مراسم بدون بروز مشکل خاصی از نظر سلامت و ایمنی به پایان رسید.

وی ضمن قدردانی از تلاش امدادگران، نجاتگران، داوطلبان و عوامل حاضر در میدان، از همکاری و همراهی مردم نیز تشکر کرد و گفت: رعایت توصیه‌های ایمنی و همکاری مناسب شهروندان نقش مهمی در برگزاری آرام و ایمن این مراسم و پیشگیری از بروز حوادث داشت.

**۵۱۱/۶آگهی موضوع ماده ۳ ماده ۱۳ آیین نامه قانون تعیین تکلیف وضعیت ثبتی واراضی وساختمانهای فاقدسندرسمی**

برابر رای شماره ۱۴۰۴۶۰۳۰۶۰۱۱۰۱۴۴۴۱ مورخه ۱۴۰۴/۹/۲۶هیات قانون مذکورمستقر در ثبت سبزوار تصرفات مالکانه و بلا معارض محمد قلعه نوئی فرزند احمد به ش ش ۱۲وشماره ملی ۰۷۹۳۹۶۴۴۲۳صادره از سبزوار از ششدانگ یک باب ساختمان به مساحت ۵۸/۵۴ متر مربع قسمتی از پلاک ۳۶۳فرعی از ۵ اصلی واقع در بخش ۳سبزوارکه مع الواسطه از محل مالک مالکیت محمد قلعه نوی محرزگردیده است . لذا مراتب به منظور اطلاع عموم دردونوبت به فاصله ۱۵ روز آگهی می شود در صورتی که اشخاص نسبت به صدور سند مالکیت اعتراض دارند می توانند از تاریخ انتشار نوبت اول آگهی به مدت دوماه اعتراض خود راه به این اداره تسلیم وضمن اقامه دعوی از طریق مراجع قضائی در مهلت یکماهه گواهی تقدیم دادخواست ارائه نمایند.در صورت انقضای مهلت مذکورعدم وصول اعتراض سند مالکیت طبق مقررات صادر خواهد شد . مالف ۴۰۵/۷۲۳۹

تاریخ انتشار نوبت اول ۱۴۰۵/۰۴/۲۰

تاریخ انتشار نوبت دوم۱۴۰۵/۵/۴

**رئیس ثبت اسناد واملاک سبزوار-علی آب باریکی**

**۵۱۱/۷آگهی موضوع ماده ۳ ماده ۱۳ آیین نامه قانون تعیین تکلیف وضعیت ثبتی واراضی وساختمانهای فاقدسندرسمی**

برابر رای شماره ۱۴۰۵۶۰۳۰۶۰۱۱۰۰۳۶۶۹ مورخه ۱۴۰۵/۰۴/۰۶هیات قانون مذکورمستقر در ثبت سبزوار تصرفات مالکانه و بلا معارض محمدرضا محسنی ثانی فرزند محمدحسن به ش ش ۱۱۴۳وشماره ملی ۰۷۹۳۱۸۲۰۴۲صادره از سبزوار از ششدانگ یک قطعه زمین مزروعی به مساحت ۲۰۶۹۱/۴۶ متر مربع قسمتی از پلاک ۶۰فرعی از ۸ اصلی واقع در بخش ۱۲سبزوارکه مع الواسطه از محل مالک مالکیت محمد حسن محسنی ثانی محرزگردیده است . لذا مراتب به منظور اطلاع عموم دردونوبت به فاصله ۱۵ روز آگهی می شود در صورتی که اشخاص نسبت به صدور سند مالکیت اعتراض دارند می توانند از تاریخ انتشار نوبت اول آگهی به مدت دوماه اعتراض خود راه به این اداره تسلیم وضمن اقامه دعوی از طریق مراجع قضائی در مهلت یکماهه گواهی تقدیم دادخواست ارائه نمایند.در صورت انقضای مهلت مذکورعدم وصول اعتراض سند مالکیت طبق مقررات صادر خواهد شد . مالف ۴۰۵/۷۳۰۲

تاریخ انتشار نوبت اول ۱۴۰۵/۰۴/۲۰

تاریخ انتشار نوبت دوم۱۴۰۵/۰۵/۰۴

**رئیس ثبت اسناد واملاک سبزوار-علی آب باریکی**

**۵۱۱/۸آگهی موضوع ماده ۳ ماده ۱۳ آیین نامه قانون تعیین تکلیف وضعیت ثبتی واراضی وساختمانهای فاقدسندرسمی**

برابر رای شماره ۱۴۰۵۶۰۳۰۶۰۱۱۰۰۳۶۶۸ مورخه ۱۴۰۵/۰۴/۰۶هیات قانون مذکورمستقر در ثبت سبزوار تصرفات مالکانه و بلا معارض محمدرضا محسنی ثانی فرزند محمدحسن به ش ش ۱۱۴۳وشماره ملی ۰۷۹۳۱۸۲۰۴۲صادره از سبزوار از ششدانگ یک قطعه زمین مزروعی به مساحت ۸۲۳/۳۴ متر مربع قسمتی از پلاک ۶۰فرعی از ۸ اصلی واقع در بخش ۱۲سبزوارکه مع الواسطه از محل مالک مالکیت محمد حسن محسنی ثانی محرزگردیده است . لذا مراتب به منظور اطلاع عموم دردونوبت به فاصله ۱۵ روز آگهی می شود در صورتی که اشخاص نسبت به صدور سند مالکیت اعتراض دارند می توانند از تاریخ انتشار نوبت اول آگهی به مدت دوماه اعتراض خود راه به این اداره تسلیم وضمن اقامه دعوی از طریق مراجع قضائی در مهلت یکماهه گواهی تقدیم دادخواست ارائه نمایند.در صورت انقضای مهلت مذکورعدم وصول اعتراض سند مالکیت طبق مقررات صادر خواهد شد . مالف ۴۰۵/۷۳۰۹

تاریخ انتشار نوبت اول ۱۴۰۵/۰۴/۲۰

تاریخ انتشار نوبت دوم۱۴۰۵/۰۵/۰۴

**رئیس ثبت اسناد واملاک سبزوار-علی آب باریکی**

**۵۱۱/۱۱آگهی موضوع ماده ۳ ماده ۱۳ آیین نامه قانون تعیین تکلیف وضعیت ثبتی واراضی وساختمانهای فاقدسندرسمی**

برابر رای شماره ۱۴۰۵۶۰۳۰۶۰۱۱۰۰۳۶۸۲ مورخه ۱۴۰۵/۰۴/۰۶هیات قانون مذکورمستقر در ثبت سبزوار تصرفات مالکانه و بلا معارض محمدرضا محسنی ثانی فرزند محمدحسن به ش ش ۱۱۴۳وشماره ملی ۰۷۹۳۱۸۲۰۴۲صادره از سبزوار از ششدانگ یک قطعه زمین مزروعی به مساحت ۵۷۸۵۴/۹۵ متر مربع قسمتی از پلاک ۶۰فرعی از ۸ اصلی واقع در بخش ۱۲سبزوارکه مع الواسطه نمایندر صورت انقضای مهلت مذکورعدم وصول اعتراض سند مالکیت طبق مقررات صادر خواهد شد . مالف ۴۰۵/۷۳۱۰

تاریخ انتشار نوبت اول ۱۴۰۵/۰۴/۲۰

تاریخ انتشار نوبت دوم۱۴۰۵/۰۵/۰۴

**رئیس ثبت اسناد واملاک سبزوار-علی آب باریکی**

**۵۱۱/۹آگهی موضوع ماده ۳ ماده ۱۳ آیین نامه قانون تعیین تکلیف وضعیت ثبتی واراضی وساختمانهای فاقدسندرسمی**

برابر رای شماره ۱۴۰۵۶۰۳۰۶۰۱۱۰۰۳۷۵۴ مورخه ۱۴۰۵/۰۴/۰۶هیات قانون مذکورمستقر در ثبت سبزوار تصرفات مالکانه و بلا معارض علی محسنی ثانی فرزند محمدحسن به ش ش ۳۲۰۹۷وشماره ملی ۰۷۹۰۳۱۸۱۵۶صادره از سبزوار از ششدانگ یک قطعه زمین مزروعی به مساحت ۳۳۶۳۴/۱۳ متر مربع قسمتی از پلاک ۶۰فرعی از ۸ اصلی واقع در بخش ۱۲سبزوارکه مع الواسطه از محل مالک مالکیت محمد حسن محسنی ثانی محرزگردیده است . لذا مراتب به منظور اطلاع عموم دردونوبت به فاصله ۱۵ روز آگهی می شود در صورتی که اشخاص نسبت به صدور سند مالکیت اعتراض دارند می توانند از تاریخ انتشار نوبت اول آگهی به مدت دوماه اعتراض خود راه به این اداره تسلیم وضمن اقامه دعوی از طریق مراجع قضائی در مهلت یکماهه گواهی تقدیم دادخواست ارائه نمایند.در صورت انقضای مهلت مذکورعدم وصول اعتراض سند مالکیت طبق مقررات صادر خواهد شد . مالف ۴۰۵/۷۲۹۷

تاریخ انتشار نوبت اول ۱۴۰۵/۰۴/۲۰

تاریخ انتشار نوبت دوم۱۴۰۵/۰۵/۰۴

**رئیس ثبت اسناد واملاک سبزوار-علی آب باریکی**

**۵۱۱/۱۰آگهی موضوع ماده ۳ ماده ۱۳ آیین نامه قانون تعیین تکلیف وضعیت ثبتی واراضی وساختمانهای فاقدسندرسمی**

برابر رای شماره ۱۴۰۵۶۰۳۰۶۰۱۱۰۰۳۶۶۷ مورخه ۱۴۰۵/۰۴/۰۶هیات قانون مذکورمستقر در ثبت سبزوار تصرفات مالکانه و بلا معارض زهرا سادات باشتنی فرزند محمدحسن به ش ش ۷۶۵وشماره ملی ۰۰۴۳۸۲۳۳۷۸صادره از تهران از ششدانگ یک قطعه زمین مزروعی به مساحت ۱۴۹۹/۵۳ متر مربع قسمتی از پلاک های ۸و۱۰فرعی از ۸ اصلی واقع در بخش ۱۲سبزوارکه مع الواسطه از محل مالک مالکیت محمد حسن محسنی ثانی محرزگردیده است . لذا مراتب به منظور اطلاع عموم دردونوبت به فاصله ۱۵ روز آگهی می شود در صورتی که اشخاص نسبت به صدور سند مالکیت اعتراض دارند می توانند از تاریخ انتشار نوبت اول آگهی به مدت دوماه اعتراض خود راه به این اداره تسلیم وضمن اقامه دعوی از طریق مراجع قضائی در مهلت یکماهه گواهی تقدیم دادخواست ارائه نمایند.در صورت انقضای مهلت مذکورعدم وصول اعتراض سند مالکیت طبق مقررات صادر خواهد شد . مالف ۴۰۵/۷۳۰۹

تاریخ انتشار نوبت اول ۱۴۰۵/۰۴/۲۰

تاریخ انتشار نوبت دوم۱۴۰۵/۰۵/۰۴

**رئیس ثبت اسناد واملاک سبزوار-علی آب باریکی**

**۵۱۱/۱۲آگهی موضوع ماده ۳ ماده ۱۳ آیین نامه قانون تعیین تکلیف وضعیت ثبتی واراضی وساختمانهای فاقدسندرسمی**

برابر رای شماره ۱۴۰۵۶۰۳۰۶۰۱۱۰۰۳۷۵۳ مورخه ۱۴۰۵/۰۴/۰۸هیات قانون مذکورمستقر در ثبت سبزوار تصرفات مالکانه و بلا معارض حامد مکارم فرزند حسنعلی به ش ش ۱۴۱۱۶وشماره ملی ۰۷۹۴۹۸۲۶۵۴صادره از سبزوار از ششدانگ یک قطعه زمین مزروعی به مساحت ۲۴۴۰/۱۴ متر مربع قسمتی از پلاک ۸ و۱۰فرعی از ۸ اصلی واقع در بخش ۱۲سبزوارکه مع الواسطه از محل مالک مالکیت محمد حسن محسنی ثانی محرزگردیده است . لذا مراتب به منظور اطلاع عموم دردونوبت به فاصله ۱۵ روز آگهی می شود در صورتی که اشخاص نسبت به صدور سند مالکیت اعتراض دارند می توانند از تاریخ انتشار نوبت اول آگهی به مدت دوماه اعتراض خود راه به این اداره تسلیم وضمن اقامه دعوی از طریق مراجع قضائی در مهلت یکماهه گواهی تقدیم دادخواست ارائه نمایند.در صورت انقضای مهلت مذکورعدم وصول اعتراض سند مالکیت طبق مقررات صادر خواهد شد . مالف ۴۰۵/۷۲۹۸

تاریخ انتشار نوبت اول ۱۴۰۵/۰۴/۲۰

تاریخ انتشار نوبت دوم۱۴۰۵/۰۵/۰۴

**رئیس ثبت اسناد واملاک سبزوار-علی آب باریکی**

**۵۱۱/۱۳آگهی موضوع ماده ۳ ماده ۱۳ آیین نامه قانون تعیین تکلیف وضعیت ثبتی واراضی وساختمانهای فاقدسندرسمی**

برابر رای شماره ۱۴۰۵۶۰۳۰۶۰۱۱۰۰۳۶۸۰ مورخه ۱۴۰۵/۰۴/۰۶هیات قانون مذکورمستقر در ثبت سبزوار تصرفات مالکانه و بلا معارض علی محسنی ثانی فرزند محمدحسن به ش ش ۳۲۰۹۷وشماره ملی ۰۷۹۰۳۱۸۱۵۶صادره از سبزوار از ششدانگ یک قطعه زمین مزروعی به مساحت ۱۷۲۸۹/۹۸ متر مربع قسمتی از پلاک ۶۰فرعی از ۸ اصلی واقع در بخش ۱۲سبزوارکه بلا الواسطه از محل مالک مالکیت محمد حسن محسنی ثانی محرزگردیده است . لذا مراتب به منظور اطلاع عموم دردونوبت به فاصله ۱۵ روز آگهی می شود در صورتی که اشخاص نسبت به صدور سند مالکیت اعتراض دارند می توانند از تاریخ انتشار نوبت اول آگهی به مدت دوماه اعتراض خود راه به این اداره تسلیم وضمن اقامه دعوی از طریق مراجع قضائی در مهلت یکماهه گواهی تقدیم دادخواست ارائه نمایند.در صورت انقضای مهلت مذکورعدم وصول اعتراض سند مالکیت طبق مقررات صادر خواهد شد . مالف ۴۰۵/۷۲۸۶

تاریخ انتشار نوبت اول ۱۴۰۵/۰۴/۲۰

تاریخ انتشار نوبت دوم۱۴۰۵/۰۵/۰۴

**رئیس ثبت اسناد واملاک سبزوار-علی آب باریکی**

روزنامه
صبح امروز
خراسان رضوی
شنبه ۲۰ تیر ۱۴۰۵/ سال هفتم / شماره ۲۳۲۲
Vol.3.No.2322 / Jul 11.2026
www.sobhe-emrooz.ir
sobhe.emrooz.news@gmail.com



چابهار چگونه از «استثنای تحریم» به هدف حملات آمریکا تبدیل شد؟

# زنگ خطر برای سرمایه‌گذاری خارجی در سواحل مکران



حمله اخیر آمریکا به زیرساخت‌های بندر چابهار این پرسش را مطرح می‌کند که چرا چابهار جایگاه استثنایی خود را از دست داد و این تحول چه پیامدهایی برای ایران و شرکای بین‌المللی آن خواهد داشت؟

به گزارش روزنامه «صبح امروز» و به نقل از اقتصاد۲۴- حملات اخیر آمریکا به زیرساخت‌های بندر چابهار، نگاه‌ها را بار دیگر به یکی از مهم‌ترین نقاط ژئوپلیتیکی ایران معطوف کرده است؛ بندری در سواحل مکران که طی دو دهه گذشته نه‌تنها محور توسعه شرق کشور، بلکه مظهر یک دیپلماسی اقتصادی فعال بود. اهمیت این نقطه استراتژیک در لبه دریای عمان و اقیانوس هند به قدری بنیادین بود که حتی در اوج دوران سیاست «فشار حداکثری» واشنگتن در اواخر دهه نود شمسی، به عنوان تنها بندر ایران توانست از تیغ تیز تحریم‌های همه‌جانبه جان سالم به در ببرد و از سرمایه‌گذاری هند برخوردار شود.

با این حال، حملات موشکی و پهپادی بامداد پنج‌شنبه ایالات متحده به برج مراقبت ترافیک دریایی و سیستم‌های راداری این منطقه، نشان داد که قواعد بازی به طور کامل تغییر کرده و چابهار دیگر آن جزیره امن و استثنای دیپلماتیک سابق نیست. هدف قرار گرفتن این بندر، تنها یک رخداد نظامی محلی نیست، بلکه پالس ژئوپلیتیکی آشکاری است که تغییر رویکرد کاخ سفید را نسبت به معادلات منطقه‌ای و رقابت قدرت‌های بزرگ برملا می‌کند. اکنون پرسش اصلی این است که چرا بندری که زمانی «استثنای تحریم‌ها» محسوب می‌شد، امروز به یکی از اهداف اصلی درگیری‌های نظامی تبدیل شده است؟

## چرا چابهار از تحریم‌ها معاف شده بود؟

فهم دقیق چرایی هدف قرار گرفتن چابهار، نیازمند بازخوانی نقش این بندر در موازنه قدرت منطقه‌ای و انگیزه‌های استراتژیک هندوستان است. دهلی‌نو سال‌هاست که در رقابتی تنگاتنگ با پکن برای تسلط بر مسیرهای تجاری آسیا تلاش می‌کند. چین با سرمایه‌گذاری کلان در بندر گوادر پاکستان، عملاً در چند کیلومتری مرزهای ایران مستقر شده است؛ اقدامی که هند آن را به عنوان یک محاصره ژئوپلیتیکی قلمداد می‌کرد. در چنین فضایی، توسعه چابهار و اسکله شهید بهشتی توسط شرکت‌های هندی، تنها راه دستیابی این کشور به بازارهای افغانستان و خطوط ترانزیتی آسیای مرکزی و روسیه، بدون نیاز به عبور از خاک پاکستان بود.

این اشتراک منافع عمیق میان هند و ایران، سبب شد که دیپلمات‌های دهلی‌نو در راهروهای واشنگتن لابی‌های سنگینی را آغاز کنند. دولت وقت آمریکا نیز با این استدلال که توسعه چابهار به بازسازی اقتصادی افغانستان و کاهش وابستگی کابل به اسلام‌آباد کمک می‌کند، با اعطای معافیت‌های خاص به این بندر موافقت کرد. تحت این چتر حمایتی، چابهار به یک هاب لجستیکی نوظهور تبدیل شد؛ جایی که تجهیزات سنگین بندری هندی مستقر شدند و کشتی‌های بزرگ کانتینری بدون هراس از جریمه‌های خزانه‌داری آمریکا در آن پهلو می‌گرفتند تا امیدها برای شکوفایی محور ترانزیتی شمال–جنوب زنده بماند.

چابهار به عنوان تنها بندر اقیانوسی ایران، نقش کلیدی در راهبرد تهران برای کاهش وابستگی به تنگه هرمز و جذب سرمایه خارجی ایفا می‌کرد.

## چرخش سیاست واشنگتن؛ پایان استثنای چابهار و گره کور کریدورها

ورود تنش‌های منطقه‌ای به فاز نظامی و بن‌بست در تفاهم‌نامه‌های بین‌المللی، به مرور زمان پایه‌های معافیت چابهار را سست کرد. ایالات متحده که پیش از این چابهار را به عنوان یک متغیر مستقل برای مهار چین و کمک به ثبات منطقه می‌دید، با تغییر آرایش سیاسی در واشنگتن و نزدیکی بیش از حد مواضع ایران و روسیه در بحران‌های بین‌المللی، به این نتیجه رسید که منافع حاصل از این بندر دیگر هم‌راستا با راهبرد غرب نیست. تحلیل‌گران غربی معتقد بودند که کریدور شمال–جنوب که چابهار نقطه آغازین دریایی آن است، در حال تبدیل شدن به یک مسیر تنفسی بزرگ برای دور زدن تحریم‌های مسکو و تهران است.

در پی این تحولات، ایالات متحده با لغو تدریجی و سپس رفع کامل معافیت‌های تحریمی چابهار، به شرکای هندی خود هشدار داد که تداوم سرمایه‌گذاری در این پروژه، عواقب مالی سنگینی برای آنها خواهد داشت. این چرخش دیپلماتیک، سرمایه‌گذاران خارجی را در وضعیت تعلیق قرار می‌دهد که واشنگتن تمایل دارد ظرفیت‌های داد و سرعت توسعه فازهای بعدی بندر را به شدت کاهش داد. کاخ سفید با این اقدام عملاً چابهار را از یک «منطقه ویژه تعامل بین‌المللی» به یک «هدف مشروع در زنجیره تامین ایران» تنزل داد تا زمینه برای برخورد مستقیم نظامی در روزهای گذشته هموار شود. واشنگتن به شرکای خود فهماند که در فاز جدید برخورد، هیچ حریم امنی برای پروژه‌های چندملیتی قائل نیست.

## شبی که رادارهای مکران خاموش شدند؛ ابعاد آسیب‌های حملات اخیر

حملات اخیر به چابهار، برخلاف درگیری‌های پراکنده گذشته در خلیج فارس، با هدف‌گیری دقیق زیرساخت‌های نرم‌افزاری و مدیریتی بندر انجام شد. بر اساس گزارش‌های تایید شده توسط استانداری سیستان و بلوچستان، چندین فروند موشک کروز و پهپاد انتحاری، برج مراقبت ترافیک دریایی بندر را که مغز متفکر هدایت شناورها در اسکله محسوب می‌شد، هدف قرار دادند. تجهیزات پیشرفته راداری و سیستم‌های پایش تصویری این مرکز به شدت آسیب دیده‌اند و عملاً امکان هدایت ایمن کشتی‌های پهن‌پیکر در شرایط فعلی از بین رفته است.

علاوه بر این، اصابت پرتابه‌ها به خطوط اصلی انتقال نیرو، سبب آسیب دیدن سه خط توزیع برق در منطقه بندری شد؛ رویدادی که به قطع ناگهانی برق بخش‌های وسیعی از شهر چابهار و اسکله‌های تجاری انجامید و عملیات بارگیری و تخلیه کالا را به طور کامل متوقف ساخت. ترکش‌های حاصل از این انفجارهای مهیب حتی به بیمارستان امام علی چابهار نیز سرایت کرد و اگرچه خللی در کار بخش‌های حیاتی آن ایجاد نکرد، اما جوی از رعب و وحشت را در میان شهروندان ساحل‌نشین به وجود آورد. این حجم از آسیب به وضوح نشان می‌دهد که واشنگتن تمایل دارد ظرفیت‌های ناوبری ایران در دریای عمان را حداقل برای چند ماه آینده فلج کند.

## دهلی‌نو در دوراهی مکران؛ بازسازی دشوار و آینده‌ای نامطمئن

تخریب زیرساخت‌های کلیدی چابهار، ضربه‌ای کاری به استراتژی توسعه شرق کشور وارد آورده و هند را نیز بیش از هر زمان دیگری با یک تصمیم دشوار روبه‌رو کرده است. عقب‌نشینی از چابهار می‌تواند به معنای واگذاری یکی از مهم‌ترین مسیرهای دسترسی هند به آسیای مرکزی و تقویت موقعیت رقبایی مانند چین و بندر گوادر پاکستان باشد. از سوی دیگر، ادامه حضور در پروژه‌ای که هم با تحریم‌های آمریکا و هم با تهدیدهای امنیتی مستقیم مواجه است، هزینه‌های سیاسی و اقتصادی قابل توجهی برای شرکت‌های هندی به همراه خواهد داشت. اصرار بر حفظ حضور در بندری آسیب‌دیده و تحت آتش که ریسک تیره شدن روابط با واشنگتن را به همراه دارد، یا عقب‌نشینی تدریجی و واگذاری زمین بازی به رقیب دیرینه خود، چین.

در داخل نیز، آینده چابهار دیگر تنها به روند بازسازی زیرساخت‌های آسیب‌دیده وابسته نیست. جایگزینی سیستم‌های راداری مدرن که اکثر آنها دارای تکنولوژی‌های پیچیده بین‌المللی هستند، در شرایط تحریم‌های مضاعف کنونی امری بسیار دشوار و زمان‌بر خواهد بود. افزون بر این، ناامنی در سواحل مکران و خطر اصابت موشک، هزینه‌های بیمه دریایی را برای شناورهایی که قصد ورود به آب‌های ایران دارند، به عرش می‌رساند و عملا بندر را از رونق تجاری تهی می‌سازد. سرنوشت چابهار در روزهای آینده، نمادی از فرجام پروژه‌های توسعه‌ای در بستر بحران‌های ژئوپلیتیکی است؛ بندری که قرار بود پل ارتباطی ملل باشد، اکنون به خط مقدم تقابل موشک‌ها مبدل شده است.

---

**۵۱۱/۱اداره کل ثبت اسناد و املاک استان خراسان رضوی**

اداره ثبت اسناد و املاک حوزه ثبت ملک تربت حیدریه

هیات موضوع قانون تعیین تکلیف وضعیت ثبتی اراضی و ساختمانهای فاقد سند رسمی

آگهی موضوع ماده ۳ قانون و ماده ۱۳ آئین نامه قانون تعیین تکلیف وضعیت ثبتی و اراضی و ساختمانهای فاقد سند رسمی برابر رای شماره ۱۴۰۵۶۰۳۰۶۰۰۶۰۰۱۳۸۸ هیات اول موضوع قانون تعیین تکلیف وضعیت ثبتی اراضی و ساختمانهای فاقد سند رسمی مستقر در واحد ثبتی حوزه ثبت ملک تربت حیدریه تصرفات مالکانه بلامعارض متقاضی آقای محمدرضا لطفی قرائی فرزند لطف اله به شماره شناسنامه ۵۹۵ صادره از تربت حیدریه در ششدانگ یکباب ساختمان به مساحت ۱۱۹/۳۵ متر مربع در قسمتی از پلاک شماره ۱۴۰ فرعی از پلاک شماره ۱۲۷ اصلی واقع در اراضی خرایه دهستان اربعه واقع در خراسان رضوی بخش یک حوزه ثبت ملک تربت حیدریه خریداری و انتقال ملک از مالک رسمی عزیزاله فروغیان محرز گردیده است .لذا به منظور اطلاع عموم مراتب در دو نوبت به فاصله ۱۵ روز آگهی می شود در صورتی که اشخاص نسبت به صدور سند مالکیت متقاضی اعتراضی داشته باشند می توانند ازتاریخ انتشار اولین آگهی به مدت دو ماه اعتراض خود را به این اداره تسلیم و پس از اخذ رسید ، ظرف مدت یک ماه از تاریخ تسلیم اعتراض ، دادخواست خود را به مراجع قضایی تقدیم نمایند .بدیهی است در صورت انقضای مدت مذکور و عدم وصول اعتراض طبق مقررات سند مالکیت صادر خواهد شد . تاریخ انتشار نوبت اول: ۱۴۰۵/۰۴/۲۰. تاریخ انتشار نوبت دوم: ۱۴۰۵/۰۵/۰۵ م.الف۴۰۵۴۱۰

**سید امین موسوی ـ رئیس ثبت اسناد و املاک تربت حیدریه**

**۵۱۱/۲اداره کل ثبت اسناد و املاک استان خراسان رضوی**

اداره ثبت اسناد و املاک حوزه ثبت ملک بردسکن

هیات موضوع قانون تعیین تکلیف وضعیت ثبتی اراضی و ساختمانهای فاقد سند رسمی

آگهی موضوع ماده ۳ قانون و ماده ۱۳ آئین نامه قانون تعیین تکلیف وضعیت ثبتی و اراضی و ساختمانهای فاقد سند رسمی . هیات اول /دوم موضوع قانون تعیین تکلیف وضعیت ثبتی اراضی و ساختمانهای فاقد سند رسمی مستقر در واحد ثبتی ملک بردسکن تصرفات مالکانه بلامعارض متقاضی برابر رای شماره ۵۲۷-۱۴۰۵ خانم مریضیه مومنی مقدم به شناسنامه شماره ۲۴۹۱ کد ملی ۵۷۲۹۹۲۸۷۸۵ فرزند مهدی در ششدانگ یک قطعه زمین زراعی به مساحت ۱۹۲۹/۰۶ مترمربع مفروز و مجزا شده از پلاک ۸ اصلی واقع در بخش ۴ شهرستان بردسکن خریداری بدون واسطه از هادی محمدی برابر رای شماره ۱۱۰۵-۱۴۰۵ خانم حلما طالبی به شناسنامه شماره ۵۷۲۰۳۸۵۷۸۹ کد ملی ۵۷۲۰۳۸۵۷۸۹ فرزند حسن در ششدانگ یک قطعه زمین زراعی به مساحت ۱۸۰۵/۱۹ مترمربع مفروز و مجزا شده از پلاک ۸ اصلی واقع در بخش ۴ شهرستان بردسکن خریداری بدون واسطه از هادی محمدی برابر رای شماره ۱۰۹۴- ۱۴۰۵ آقای قاسم میری به شناسنامه شماره ۴۴۵ کد ملی ۵۷۲۹۲۰۹۶۳۰ فرزند علی اصغر در ششدانگ یک قطعه زمین مزروعی به مساحت ۲۸۷۷/۹۸ مترمربع مفروز و مجزا شده از پلاک۰ فرعی از ۸ اصلی واقع در بخش ۴ شهرستان بردسکن خریداری بدون واسطه از هادی محمدی برابر رای شماره ۱۰۹۲-۱۴۰۵ آقای قاسم میری به شناسنامه شماره ۴۴۵ کد ملی ۵۷۲۹۲۰۹۶۳۰ فرزند علی اصغر در ششدانگ یک قطعه زمین مزروعی به مساحت ۱۳۶۲/۹۷ مترمربع مفروز و مجزا شده از پلاک۰ فرعی از ۸ اصلی واقع در بخش ۴ شهرستان بردسکن خریداری بدون واسطه از عباسعلی صالحی برابر رای شماره ۱۱۱۱۴-۱۴۰۵

**۵۱۱/۳اداره کل ثبت اسناد و املاک استان خراسان رضوی**

اداره ثبت اسناد و املاک حوزه ثبت ملک مشهد منطقه پنج

هیات موضوع قانون تعیین تکلیف وضعیت ثبتی اراضی وساختمانهای فاقد سند رسمی

آگهی موضوع ماده ۳ قانون و ماده ۱۳ آئین نامه قانون تعیین تکلیف وضعیت ثبتی و اراضی و ساختمانهای فاقد سند رسمی برابر رای شماره ۱۴۰۵۶۰۳۰۶۲۷۱۰۰۳۸۰۳ مورخ ۱۴۰۵/۰۳/۲۸ موضوع قانون تعیین تکلیف وضعیت ثبتی اراضی و ساختمانهای فاقد سند رسمی مستقر در واحد ثبتی حوزه ثبت ملک مشهد منطقه پنج تصرفات مالکانه بلامعارض متقاضی آقای حمید اعتماد رضائی فرزند مهدی بشماره شناسنامه ۵۴۹۷۰ صادره از مشهد نسبت به ششدانگ یک قطعه زمین مزروعی به مساحت ۱۳۱۸/۷۴ متر مربع قسمتی از پلاک شماره ۱۲۶ اصلی واقع در اراضی فرخد خراسان رضوی بخش ۹ حوزه ثبت ملک مشهد منطقه پنج از محل مالکیت( محترم مظلوم فرخد) محرز گردیده است. لذا به منظور اطلاع عموم مراتب در دو نوبت به فاصله ۱۵ روز آگهی میشود در صورتی که اشخاص نسبت به صدور سند مالکیت متقاضی اعتراضی داشته باشند می توانند از تاریخ انتشار اولین آگهی به مدت دو ماه اعتراض خود را به این اداره تسلیم و پس از اخذ رسید ظرف مدت یک ماه از تاریخ تسلیم ،اعتراض دادخواست خود را به مراجع قضایی تقدیم نمایند.بدیهی است در صورت انقضای مدت مذکور و عدم وصول اعتراض طبق مقررات سند مالکیت صادر خواهد شد.م الف:۲۲۸۰تاریخ انتشار نوبت اول:۱۴۰۵/۴/۲۰تاریخ انتشار نوبت دوم :۱۴۰۵/۵/۴

**امید خیرخواه–رئیس ثبت اسناد و املاک منطقه۵مشهد**

آقای سید سعید سیدی به شناسنامه شماره ۱۸۷ کد ملی ۵۷۲۹۴۷۴۰۵۹ فرزند سید محمد در ششدانگ یکباب ساختمان به مساحت ۱۹۷/۳۶ مترمربع مفروز و مجزا شده از پلاک۱۲۸۵ فرعی از۴ اصلی واقع در بخش ۴ شهرستان بردسکن خریداری از عباسعلی عابدینی فرزند حسن برابر رای شماره ۱۱۰۳-۱۴۰۵ آقای موسی رعنائی به شناسنامه شماره ۲۷ کد ملی ۵۷۲۹۸۵۱۰۳۰ فرزند محمد در ششدانگ یک قطعه باغ به مساحت ۱۱۷۸/۵۰ مترمربع مفروز و مجزا شده از پلاک ۳۵۵ فرعی از ۱۵ اصلی واقع در بخش ۴ شهرستان بردسکن خریداری سید مهدی سید کلالی برابر رای شماره ۱۰۹۵-۱۴۰۵ آقای محمد اسلامی راد به شناسنامه شماره ۱۱۴ کد ملی ۵۷۲۹۴۴۸۲۱۱ فرزند علی در ششدانگ یک قطعه زمین مزروعی به مساحت ۴۴۹۲/۸۹ مترمربع مفروز و مجزا شده از پلاک ۰ فرعی از ۸ اصلی واقع در بخش ۴ شهرستان بردسکن خریداری از حسن و صدیقه و مریم و محمد اسلامی راد و فاطمه بیرجندی بردسکن برابر رای شماره ۱۱۳۲-۱۴۰۵ آقای محمد قلی پور به شناسنامه شماره ۴۷۶ کد ملی ۵۷۲۹۱۹۱۵۱۰ فرزند برات اله در ششدانگ یک قطعه زمین مزروعی به مساحت ۱۲۳۲۴/۶۷ مترمربع مفروز و مجزا شده از پلاک ۶۸۹ فرعی از۱۷۸ اصلی واقع در بخش ۴ شهرستان بردسکن خریداری از محمد نخعی فرزند سعادتقلی محرز گردیده است. لذا به منظور اطلاع عموم مراتب در دو نوبت به فاصله ۱۵ روز آگهی می شود در صورتی که اشخاص نسبت به صدور سند مالکیت متقاضی اعتراضی داشته باشند می توانند از تاریخ انتشار اولین آگهی به مدت دو ماه اعتراض خود را به این اداره تسلیم و پس از اخذ رسید، ظرف مدت یک ماه از تاریخ تسلیم اعتراض، دادخواست خود را به مراجع قضایی تقدیم نمایند. بدیهی است در صورت انقضای مدت مذکور و عدم وصول اعتراض طبق مقررات سند مالکیت صادر خواهد شد. تاریخ انتشار نوبت اول: ۱۴۰۵/۰۴/۲۰. تاریخ انتشار نوبت دوم: ۱۴۰۵/۰۵/۰۶ م.الف۷۰

**غلامرضا گنج بخش–رئیس ثبت اسناد واملاک بردسکن**

**۵۱۱/۴اداره کل ثبت اسناد و املاک استان خراسان رضوی**

اداره ثبت اسناد و املاک حوزه ثبت ملک مشهد ناحیه یک

هیات موضوع قانون تعیین تکلیف وضعیت ثبتی اراضی وساختمانهای فاقد سند رسمی

آگهی موضوع ماده ۳ قانون و ماده ۱۳ آئین نامه قانون تعیین تکلیف وضعیت ثبتی و اراضی و ساختمانهای فاقد سند رسمی برابر رای شماره ۱۴۰۴۶۰۳۰۶۰۰۳۰۰۲۴۰۵ هیات اول موضوع قانون تعیین تکلیف وضعیت ثبتی اراضی و ساختمانهای فاقد سند رسمی مستقر در واحد ثبتی حوزه ثبت ملک مشهد ناحیه یک تصرفات مالکانه بلامعارض متقاضی آقای شعبان جلالی کارغش فرزند محمد جمعه بشماره شناسنامه ۱۱۹ صادره از مشهد در ششدانگ یک قطعه زمین مزروعی دیمه زار با کاربری زراعی به مساحت ۱۱۹۶۷۴/۹۱ متر مربع قسمتی از پلاک ۶۶ اصلی اراضی بوته مرده واقع در بخش ۱۲ حوزه ثبت ملک مشهد واقع در مشهد - جاده سرخس رویتای بوته مرده(بابا نظر)خریداری از مالک رسمی آقای محمد جمعه جلالی کارغش محرز گردیده است. لذا به منظور اطلاع عموم مراتب در دو نوبت به فاصله ۱۵ روز آگهی میشود در صورتی که اشخاص نسبت به صدور سند مالکیت متقاضی اعتراضی داشته باشند میتوانند از تاریخ انتشار اولین آگهی به مدت دو ماه اعتراض خود را به این اداره تسلیم و پس از اخذ ،رسید ظرف مدت یک ماه از تاریخ تسلیم اعتراض دادخواست خود را به مراجع قضایی تقدیم نمایند. بدیهی است در صورت انقضای مدت مذکور و عدم وصول اعتراض طبق مقررات سند مالکیت صادر خواهد شد.م الف:۲۲۸۳تاریخ انتشار نوبت اول:۱۴۰۵/۴/۲۰تاریخ انتشار نوبت دوم :۱۴۰۵/۵/۵

**هادی نیکو فکر–رئیس ثبت اسناد و املاک منطقه یک مشهد**

**۵۱۱/۵اداره کل ثبت اسناد و املاک استان خراسان رضوی**

اداره ثبت اسناد و املاک حوزه ثبت ملک مشهد ناحیه یک

هیات موضوع قانون تعیین تکلیف وضعیت ثبتی اراضی وساختمانهای فاقد سند رسمی

آگهی موضوع ماده ۳ قانون و ماده ۱۳ آئین نامه قانون تعیین تکلیف وضعیت ثبتی و اراضی و ساختمانهای فاقد سند رسمی برابر رای شماره ۱۴۰۴۶۰۳۰۶۰۰۳۰۰۲۴۰۰ هیات اول موضوع قانون تعیین تکلیف وضعیت ثبتی اراضی و ساختمانهای فاقد سند رسمی مستقر در واحدثبتی حوزه ثبت ملک مشهد ناحیه یک تصرفات مالکانه بلا معارض متقاضی آقای شعبان جلالی کارغش فرزند محمد جمعه بشماره شناسنامه ۱۱۹صادره از مشهد یک قطعه زمین مزروعی دیمه زار با کاربری زراعی به مساحت ۹۱۰۶۱ متر مربع قسمتی از پلاک ۶۶ اصلی بخش ۱۲ حوزه ثبت ملک مشهد واقع در مشهد - جاده سرخس - روستای بوته مرده ( بابا نظر ) خریداری از مالک رسمی آقای محمد جمعه جلالی کارغش محرز گردیده است. لذا به منظور اطلاع عموم مراتب در دو نوبت به فاصله ۱۵ روز آگهی می شود در صورتی که اشخاص نسبت به صدور سند مالکیت متقاضی اعتراضی داشته باشندمی توانند از تاریخ انتشار اولین آگهی به مدت دو ماه اعتراض خود را به این اداره تسلیم و پس از اخذ رسید ظرف مدت یک ماه از تاریخ تسلیم اعتراض دادخواست خود را به مراجع قضایی تقدیم نمایند. بدیهی است در صورت انقضای مدت مذکور و عدم وصول اعتراض طبق مقررات سند مالکیت صادر خواهد شد.م الف:۲۲۸۹تاریخ انتشار نوبت اول :۱۴۰۵/۴/۲۰ تاریخ انتشار نوبت دوم :۱۴۰۵/۵/۵

**هادی نیکو فکر–رئیس ثبت اسناد و املاک منطقه یک مشهد**

روزنامه
# صبح امروز
خراسان رضوی

۸

شنبه ۲۰ تیر ۱۴۰۵ / سال هفتم / شماره ۲۳۲۲
Vol.3.No.2322 / Jul 11.2026
www.sobhe-emrooz.ir
sobhe.emrooz.news@gmail.com

◆ روزنامه اقتصادی، سیاسی و فرهنگی خراسان رضوی و شمالی
◆ صاحب امتیاز و مدیر مسئول: حسین رفیعی
◆ صفحه آرا: زینب پاک منظر
◆ روابط عمومی و امور مشترکین: ۰۹۱۵۲۵۶۰۰۹۱
◆ سازمان آگهی‌ها: ۳۸۹۲۹۸۲۳-۰۵۱
◆ نشانی: بولوار دانش آموز – دانش آموز ۳۰-پلاک ۴
◆ تلفن: ۳۸۹۲۹۸۲۴-۳۸۹۲۹۸۲۵
◆ نمابر: ۳۸۹۲۳۴۵۲ – ۰۵۱ سامانه پیام کوتاه: ۱۰۰۰۸۰۸۸۸
◆ دفتر خراسان شمالی: ۰۵۸۳۲۲۵۹۰۱۸

■ مطالب درج شده در روزنامه الزاما به معنای تایید محتوای آن نمی باشد.
■ روزنامه صبح امروز پذیرای مطالب و مقالات شما مخاطبان ارجمند می باشد.

Sobh_Emrooz
Sobh_Emrooz

درگاه پرداخت امن

### ۵۱۱/۱۷آگهی موضوع ماده ۳ ماده ۱۳ آیین نامه قانون تعیین تکلیف وضعیت ثبتی واراضی وساختمانهای فاقد سند رسمی

برابر رای شماره ۱۴۰۵۶۰۳۰۶۰۱۱۰۰۱۵۵۴ مورخه ۱۴۰۵/۰۲/۲۴هیات قانون مذکورمستقر در ثبت سبزوار تصرفات مالکانه و بلا معارض وحیده محسنی ثانی فرزند محمد حسن به ش ش ۴۵۹وشماره ملی ۰۷۹۳۲۷۵۲۱۰صادره از سبزوار از ششدانگ یک قطعه زمین مزروعی به مساحت ۹۵۴/۱۸ متر مربع قسمتی از پلاک ۸و۱۰فرعی از ۸ اصلی واقع در بخش ۱۲سبزوارکه مع الواسطه از محل مالک مالکیت محمد حسن محسنی ثانی محرزگردیده است . لذا مراتب به منظور اطلاع عموم دردونوبت به فاصله ۱۵ روز آگهی می شود در صورتی که اشخاص نسبت به صدور سند مالکیت اعتراض دارند می توانند از تاریخ انتشار نوبت اول آگهی به مدت دوماه اعتراض خود راه به این اداره تسلیم وضمن اقامه دعوی از طریق مراجع قضائی در مهلت یکماهه گواهی تقدیم دادخواست ارائه نمایند. در صورت انقضای مهلت مذکورعدم وصول اعتراض سند مالکیت طبق مقررات صادر خواهد شد . مالف ۴۰۵/۷۲۶۸

تاریخ انتشار نوبت اول ۱۴۰۵/۰۴/۲۰
تاریخ انتشار نوبت دوم ۱۴۰۵/۰۵/۰۴

**رئیس ثبت اسناد واملاک سبزوار-علی آب باریکی**

### ۵۱۱/۱۸آگهی موضوع ماده ۳ ماده ۱۳ آیین نامه قانون تعیین تکلیف وضعیت ثبتی واراضی وساختمانهای فاقد سند رسمی

برابر رای شماره ۱۴۰۵۶۰۳۰۶۰۱۱۰۰۳۶۷۲ مورخه ۱۴۰۵/۰۴/۶هیات قانون مذکورمستقر در ثبت سبزوار تصرفات مالکانه و بلا معارض حسنعلی مکارم فرزند خدابخش به ش ش ۲۷۴وشماره ملی ۵۷۳۹۷۲۶۵۱۴صادره از جوین از ششدانگ یک قطعه زمین مزروعی به مساحت ۷۵۳۳/۰۷ متر مربع قسمتی از پلاک ۶۰فرعی از ۸ اصلی واقع در بخش ۱۲سبزوارکه مع الواسطه از محل مالک مالکیت محمد حسن محسنی ثانی محرزگردیده است . لذا مراتب به منظور اطلاع عموم دردونوبت به فاصله ۱۵ روز آگهی می شود در صورتی که اشخاص نسبت به صدور سند مالکیت اعتراض دارند می توانند از تاریخ انتشار نوبت اول آگهی به مدت دوماه اعتراض خود راه به این اداره تسلیم وضمن اقامه دعوی از طریق مراجع قضائی در مهلت یکماهه گواهی تقدیم دادخواست ارائه نمایند.در صورت انقضای مهلت مذکورعدم وصول اعتراض سند مالکیت طبق مقررات صادر خواهد شد . مالف ۴۰۵/۷۲۶۳

تاریخ انتشار نوبت اول ۱۴۰۵/۰۴/۲۰
تاریخ انتشار نوبت دوم ۱۴۰۵/۰۵/۰۴

**رئیس ثبت اسناد واملاک سبزوار-علی آب باریکی**

### ۵۱۱/۱۹آگهی موضوع ماده ۳ ماده ۱۳ آیین نامه قانون تعیین تکلیف وضعیت ثبتی واراضی وساختمانهای فاقد سند رسمی

برابر رای شماره ۱۴۰۵۶۰۳۰۶۰۱۱۰۰۱۵۵۵ مورخه ۱۴۰۵/۰۲/۲۴هیات قانون مذکورمستقر در ثبت سبزوار تصرفات مالکانه و بلا معارض جواد محسنی ثانی فرزند محمد حسن به ش ش ۳۴۱۶۹وشماره ملی ۰۷۹۰۳۳۸۹۲۰صادره از ششدانگ یک قطعه زمین مزروعی به مساحت ۹۵۴/۱۸ متر مربع قسمتی از پلاک ۶۰فرعی از ۸ اصلی واقع در بخش ۱۲سبزوارکه مع الواسطه از محل مالک مالکیت محمد حسن محسنی ثانی محرزگردیده است . لذا مراتب به منظور اطلاع عموم دردونوبت به فاصله ۱۵ روز آگهی می شود در صورتی که اشخاص نسبت به صدور سند مالکیت اعتراض دارند می توانند از تاریخ انتشار نوبت اول آگهی به مدت دوماه اعتراض خود راه به این اداره تسلیم وضمن اقامه دعوی از طریق مراجع قضائی در مهلت یکماهه گواهی تقدیم دادخواست ارائه نمایند. در صورت انقضای مهلت مذکورعدم وصول اعتراض سند مالکیت طبق مقررات صادر خواهد شد . مالف ۴۰۵/۷۲۶۴

تاریخ انتشار نوبت اول ۱۴۰۵/۰۴/۲۰
تاریخ انتشار نوبت دوم ۱۴۰۵/۰۵/۰۴

**رئیس ثبت اسناد واملاک سبزوار-علی آب باریکی**

### ۵۱۱/۲۰آگهی موضوع ماده ۳ ماده ۱۳ آیین نامه قانون تعیین تکلیف وضعیت ثبتی واراضی وساختمانهای فاقد سند رسمی

برابر رای شماره ۱۴۰۵۶۰۳۰۶۰۱۱۰۰۱۵۵۱ مورخه ۱۴۰۵/۰۲/۲۴هیات قانون مذکورمستقر در ثبت سبزوار تصرفات مالکانه و بلا معارض محمدتقی محسنی ثانی فرزند محمد حسن به ش ش ۷۴۰وشماره ملی ۰۷۹۳۲۰۵۲۰۴صادره از سبزوار از ششدانگ یک قطعه زمین مزروعی به مساحت ۶۷۴۲/۷۶ متر مربع قسمتی از پلاک ۶۰فرعی از ۸ اصلی واقع در بخش ۱۲سبزوارکه مع الواسطه از محل مالک مالکیت محمد حسن محسنی ثانی محرزگردیده است . لذا مراتب به منظور اطلاع عموم دردونوبت به فاصله ۱۵ روز آگهی می شود در صورتی که اشخاص نسبت به صدور سند مالکیت اعتراض دارند می توانند از تاریخ انتشار نوبت اول آگهی به مدت دوماه اعتراض خود راه به این اداره تسلیم وضمن اقامه دعوی از طریق مراجع قضائی در مهلت یکماهه گواهی تقدیم دادخواست ارائه نمایند.در صورت انقضای مهلت مذکورعدم وصول اعتراض سند مالکیت طبق مقررات صادر خواهد شد . مالف ۴۰۵/۷۲۵۲

تاریخ انتشار نوبت اول ۱۴۰۵/۰۴/۲۰
تاریخ انتشار نوبت دوم ۱۴۰۵/۰۵/۰۴

**رئیس ثبت اسناد واملاک سبزوار-علی آب باریکی**

### ۵۱۱/۲۱آگهی موضوع ماده ۳ ماده ۱۳ آیین نامه قانون تعیین تکلیف وضعیت ثبتی واراضی وساختمانهای فاقد سند رسمی

برابر رای شماره ۱۴۰۵۶۰۳۰۶۰۱۱۰۰۲۲۹۷ مورخه ۱۴۰۵/۰۳/۹هیات قانون مذکورمستقر در ثبت سبزوار تصرفات مالکانه و بلا معارض حمید خوش دامن فرزند رجبعلی به ش ش ۰۷۸۰۱۶۹۹۵۶وشماره ملی ۰۷۸۰۱۶۹۹۵۶صادره از سبزوار ازسه دانگ مشاع از ششدانگ یک باب ساختمان به مساحت ۵۷/۸۰ متر مربع قسمتی از پلاک ۲۱۰فرعی از یک اصلی واقع در بخش ۱۲سبزوارکه مع الواسطه از محل مالک مالکیت علی جعفری محرزگردیده است . لذا مراتب به منظور اطلاع عموم دردونوبت به فاصله ۱۵ روز آگهی می شود در صورتی که اشخاص نسبت به صدور سند مالکیت اعتراض دارند می توانند از تاریخ انتشار نوبت اول آگهی به مدت دوماه اعتراض خود راه به این اداره تسلیم وضمن اقامه دعوی از طریق مراجع قضائی در مهلت یکماهه گواهی تقدیم دادخواست ارائه نمایند. در صورت انقضای مهلت مذکورعدم وصول اعتراض سند مالکیت طبق مقررات صادر خواهد شد . مالف ۴۰۵/۷۲۶۴

تاریخ انتشار نوبت اول ۱۴۰۵/۰۴/۲۰
تاریخ انتشار نوبت دوم ۱۴۰۵/۰۵/۰۴

**رئیس ثبت اسناد واملاک سبزوار-علی آب باریکی**

### ۵۱۱/۲۲آگهی موضوع ماده ۳ ماده ۱۳ آیین نامه قانون تعیین تکلیف وضعیت ثبتی واراضی وساختمانهای فاقد سند رسمی

برابر رای شماره ۱۴۰۵۶۰۳۰۶۰۱۱۰۰۲۲۹۶ مورخه ۱۴۰۵/۰۳/۹هیات قانون مذکورمستقر در ثبت سبزوار تصرفات مالکانه و بلا معارض علی درقدمی فرزند غلامرضا به ش ش ۰۷۸۰۷۶۸۶۱۲وشماره ملی ۰۷۸۰۷۶۸۶۱۲صادره از سبزوار ازسه دانگ مشاع از ششدانگ یک باب ساختمان به مساحت ۵۷/۸۰ متر مربع قسمتی از پلاک ۲۱۰فرعی از یک اصلی واقع در بخش ۱۲سبزوارکه مع الواسطه از محل مالک مالکیت علی جعفری محرزگردیده است . لذا مراتب به منظور اطلاع عموم دردونوبت به فاصله ۱۵ روز آگهی می شود در صورتی که اشخاص نسبت به صدور سند مالکیت اعتراض دارند می توانند از تاریخ انتشار نوبت اول آگهی به مدت دوماه اعتراض خود راه به این اداره تسلیم وضمن اقامه دعوی از طریق مراجع قضائی در مهلت یکماهه گواهی تقدیم دادخواست ارائه نمایند. در صورت انقضای مهلت مذکورعدم وصول اعتراض سند مالکیت طبق مقررات صادر خواهد شد . مالف ۴۰۵/۷۲۶۶

تاریخ انتشار نوبت اول ۱۴۰۵/۰۴/۲۰
تاریخ انتشار نوبت دوم ۱۴۰۵/۰۵/۰۴

**رئیس ثبت اسناد واملاک سبزوار-علی آب باریکی**

### ۵۱۱/۲۳اداره کل ثبت اسناد و املاک استان خراسان رضوی

اداره ثبت اسناد و املاک حوزه ثبت ملک مشهد ناحیه چهار

هیات موضوع قانون تعیین تکلیف وضعیت ثبتی اراضی و ساختمانهای فاقد سند رسمی

آگهی موضوع ماده ۳ قانون و ماده ۱۳ آئین نامه قانون تعیین تکلیف وضعیت ثبتی و اراضی و ساختمانهای فاقد سند رسمی . برابر رای شماره ۱۴۰۵۶۰۳۰۶۲۶۷۰۰۲۵۷۵ مورخ ۱۴۰۵/۰۳/۲۴ هیات موضوع قانون تعیین تکلیف وضعیت ثبتی اراضی و ساختمانهای فاقد سند رسمی مستقر در واحد ثبتی حوزه ثبت ملک مشهد ناحیه چهار تصرفات مالکانه بلامعارض متقاضی خانم میمنت محیط دلال فرزند ماشاءاله بشماره شناسنامه ۶۷۹ صادره از مشهد در ششدانگ یک قطعه زمین مزروعی به مساحت ۴۰۸/۲۸ متر مربع قسمتی از پلاک ۲۹ اصلی بخش ۱۰ واقع در بلوار توس-توس ۱۶۹ خریداری از مالک رسمی آقای علیرضا رمضانی محرز گردیده است. لذا به منظور اطلاع عموم مراتب در دو نوبت به فاصله ۱۵ روز آگهی می شود در صورتی که اشخاص نسبت به صدور سند مالکیت متقاضی اعتراضی داشته باشند می توانند از تاریخ انتشار اولین آگهی به مدت دو ماه اعتراض خود را به این اداره تسلیم و پس از اخذ رسید، ظرف مدت یک ماه از تاریخ تسلیم اعتراض، دادخواست خود را به مراجع قضایی تقدیم نمایند. بدیهی است در صورت انقضای مدت مذکور و عدم وصول اعتراض طبق مقررات سند مالکیت صادر خواهد شد. تاریخ انتشار نوبت اول: ۱۴۰۵/۰۴/۲۰. تاریخ انتشار نوبت دوم: ۱۴۰۵/۰۵/۰۴ م.الف۶۴۲۲۶

**حمیدرضا افشار- رئیس ثبت اسناد و املاک منطقه چهار مشهد**

### ۵۱۱/۲۴اداره کل ثبت اسناد و املاک استان خراسان رضوی

اداره ثبت اسناد و املاک حوزه ثبت ملک مشهد ناحیه چهار

هیات موضوع قانون تعیین تکلیف وضعیت ثبتی اراضی و ساختمانهای فاقد سند رسمی

آگهی موضوع ماده ۳ قانون و ماده ۱۳ آئین نامه قانون تعیین تکلیف وضعیت ثبتی و اراضی و ساختمانهای فاقد سند رسمی . برابر رای شماره ۱۴۰۵۶۰۳۰۶۲۶۷۰۰۰۳۶۸ مورخ ۱۴۰۵/۰۱/۲۹ هیات اول موضوع قانون تعیین تکلیف وضعیت ثبتی اراضی و ساختمانهای فاقد سند رسمی مستقر در واحد ثبتی حوزه ثبت ملک مشهد ناحیه چهار تصرفات مالکانه بلامعارض متقاضی آقای مهدی پلنگی فرزند محمدحسین بشماره شناسنامه ۲۵۴۰ صادره از مشهد در ششدانگ یک قطعه زمین مزروعی به مساحت ۱۶۴۸ متر مربع قسمتی از پلاک ۸۵۴ فرعی از ۸ اصلی بخش ۱۱ واقع در اراضی زاک خریداری از مالک رسمی آقای حبیب سیدی محرز گردیده است. لذا به منظور اطلاع عموم مراتب در دو نوبت به فاصله ۱۵ روز آگهی می شود در صورتی که اشخاص نسبت به صدور سند مالکیت متقاضی اعتراضی داشته باشند می توانند از تاریخ انتشار اولین آگهی به مدت دو ماه اعتراض خود را به این اداره تسلیم و پس از اخذ رسید، ظرف مدت یک ماه از تاریخ تسلیم اعتراض، دادخواست خود را به مراجع قضایی تقدیم نمایند. بدیهی است در صورت انقضای مدت مذکور و عدم وصول اعتراض طبق مقررات سند مالکیت صادر خواهد شد. تاریخ انتشار نوبت اول: ۱۴۰۵/۰۴/۲۰. تاریخ انتشار نوبت دوم: ۱۴۰۵/۰۵/۰۴ م.الف۶۵۸۶۲

**حمیدرضا افشار- رئیس ثبت اسناد و املاک منطقه چهار مشهد**

### ۵۱۱/۲۵اداره کل ثبت اسناد و املاک استان خراسان رضوی

اداره ثبت اسناد و املاک حوزه ثبت ملک مشهد ناحیه چهار

هیات موضوع قانون تعیین تکلیف وضعیت ثبتی اراضی و ساختمانهای فاقد سند رسمی

آگهی موضوع ماده ۳ قانون و ماده ۱۳ آئین نامه قانون تعیین تکلیف وضعیت ثبتی و اراضی و ساختمانهای فاقد سند رسمی . برابر رای شماره۲۶۲۶۷۰۰۲۶۲۶ مورخ ۱۴۰۵/۰۳/۲۴ هیات اول موضوع قانون تعیین تکلیف وضعیت ثبتی اراضی و ساختمانهای فاقد سند رسمی مستقر در واحد ثبتی حوزه ثبت ملک مشهد ناحیه چهار تصرفات مالکانه بلامعارض متقاضی آقای حمیدرضا گل سرخان فرزند محمد بشماره شناسنامه ۶۳۳ صادره از کرج در ششدانگ یک قطعه زمین مزروعی به مساحت ۱۰۰۲ متر مربع قسمتی از پلاک ۲۹ اصلی بخش ۱۰ واقع در اراضی کاظم آباد خریداری مقدار ۲ مترمربع از آقای غلامرضا خسروی و مابقی از محل مالکیت مشاعی خود متقاضی محرز گردیده است. لذا به منظور اطلاع عموم مراتب در دو نوبت به فاصله ۱۵ روز آگهی می شود در صورتی که اشخاص نسبت به صدور سند مالکیت متقاضی اعتراضی داشته باشند می توانند از تاریخ انتشار اولین آگهی به مدت دو ماه اعتراض خود را به این اداره تسلیم و پس از اخذ رسید، ظرف مدت یک ماه از تاریخ تسلیم اعتراض، دادخواست خود را به مراجع قضایی تقدیم نمایند. بدیهی است در صورت انقضای مدت مذکور و عدم وصول اعتراض طبق مقررات سند مالکیت صادر خواهد شد. تاریخ انتشار نوبت اول: ۱۴۰۵/۰۴/۲۰. تاریخ انتشار نوبت دوم: ۱۴۰۵/۰۵/۰۴ م.الف۶۵۶۹۳

**حمیدرضا افشار- رئیس ثبت اسناد و املاک منطقه چهار مشهد**

### ۵۱۱/۲۶اداره کل ثبت اسناد و املاک استان خراسان رضوی

اداره ثبت اسناد و املاک حوزه ثبت ملک کاشمر

هیات موضوع قانون تعیین تکلیف وضعیت ثبتی اراضی و ساختمانهای فاقد سند رسمی

آگهی موضوع ماده ۳ قانون و ماده ۱۳ آئین نامه قانون تعیین تکلیف وضعیت ثبتی و اراضی و ساختمانهای فاقد سند رسمی برابر رای شماره ۱۴۰۵۶۰۳۰۶۰۱۲۰۰۳۵۰۶ هیات اول کلاسه ۱۹۷۲-۱۴۰۴ موضوع قانون تعیین تکلیف وضعیت ثبتی اراضی و ساختمانهای فاقد سند رسمی مستقر در واحد ثبتی حوزه ثبت ملک کاشمر تصرفات مالکانه بلامعارض متقاضی خانم زهره یوسفی به شناسنامه شماره ۰۸۹۰۳۰۱۶۸۹ کد ملی ۰۸۹۰۳۰۱۶۸۹ صادره کاشمر فرزند علیرضا در ششدانگ یک قطعه زمین مزروعی به مساحت ۲۹۶۱/۳۲ متر مربع ، پلاک ثبتی ۵۲۳۰ فرعی از ۳۰۲۶ اصلی واقع در خراسان رضوی بخش یک حومه حوزه ثبت ملک کاشمر خریداری از مالک رسمی خانم زهره یوسفی محرز گردیده است .لذا به منظور اطلاع عموم مراتب در دو نوبت به فاصله ۱۵ روز آگهی می شود در صورتی که اشخاص نسبت به صدور سند مالکیت متقاضی اعتراضی داشته باشند می توانند ازتاریخ انتشار اولین آگهی به مدت دو ماه اعتراض خود را به این اداره تسلیم و پس از اخذ رسید ، ظرف مدت یک ماه از تاریخ تسلیم اعتراض ، دادخواست خود را به مراجع قضایی تقدیم نمایند .بدیهی است در صورت انقضای مدت مذکور و عدم وصول اعتراض طبق مقررات سند مالکیت صادر خواهد شد . تاریخ انتشار نوبت اول: ۱۴۰۵/۰۴/۲۰. تاریخ انتشار نوبت دوم: ۱۴۰۵/۰۵/۰۴ م.الف۱۵۶۷

**احمد جهانگیر- رئیس ثبت اسناد و املاک کاشمر**

### ۵۱۱/۲۷اداره کل ثبت اسناد و املاک استان خراسان رضوی

اداره ثبت اسناد و املاک حوزه ثبت ملک کاشمر

هیات موضوع قانون تعیین تکلیف وضعیت ثبتی اراضی و ساختمانهای فاقد سند رسمی

آگهی موضوع ماده ۳ قانون و ماده ۱۳ آئین نامه قانون تعیین تکلیف وضعیت ثبتی و اراضی و ساختمانهای فاقد سند رسمی برابر رای شماره ۱۴۰۵۶۰۳۰۶۰۱۲۰۰۴۲۵۷ هیات اول کلاسه ۲۱۴۲-۱۴۰۴ موضوع قانون تعیین تکلیف وضعیت ثبتی اراضی و ساختمانهای فاقد سند رسمی مستقر در واحد ثبتی حوزه ثبت ملک کاشمر تصرفات مالکانه بلامعارض متقاضی خانم مریم ازنگ به شناسنامه شماره ۱۵۶۹ کد ملی ۰۹۰۰۱۵۶۰۸۲ صادره فرزند ابراهیم در ششدانگ یکباب منزل مسکونی به مساحت ۹۰/۵۶ متر مربع ، پلاک ثبتی ۲۴۴۷ و۱۹۸ فرعی از ۳۰۲۷ اصلی واقع در خراسان رضوی بخش یک حوزه ثبت ملک کاشمر خریداری از مالک رسمی آقای عباس گوهری در پلاک ۲۴۴۷ فرعی از ۳۰۲۷ اصلی مقدار ۲۹/۷۷ مترمربع و آقای احمد شجاعی در پلاک ۱۹۸ فرعی از ۳۰۲۷ اصلی مقدار ۴۰/۷۹ مترمربع محرز گردیده است .لذا به منظور اطلاع عموم مراتب در دو نوبت به فاصله ۱۵ روز آگهی می شود در صورتی که اشخاص نسبت به صدور سند مالکیت متقاضی اعتراضی داشته باشند می توانند ازتاریخ انتشار اولین آگهی به مدت دو ماه اعتراض خود را به این اداره تسلیم و پس از اخذ رسید ، ظرف مدت یک ماه از تاریخ تسلیم اعتراض ، دادخواست خود را به مراجع قضایی تقدیم نمایند .بدیهی است در صورت انقضای مدت مذکور و عدم وصول اعتراض طبق مقررات سند مالکیت صادر خواهد شد . تاریخ انتشار نوبت اول: ۱۴۰۵/۰۴/۲۰. تاریخ انتشار نوبت دوم: ۱۴۰۵/۰۵/۰۴ م.الف۱۵۷۱

**احمد جهانگیر- رئیس ثبت اسناد و املاک کاشمر**

### ۵۱۱/۲۸اداره کل ثبت اسناد و املاک استان خراسان رضوی

اداره ثبت اسناد و املاک حوزه ثبت ملک کاشمر

هیات موضوع قانون تعیین تکلیف وضعیت ثبتی اراضی و ساختمانهای فاقد سند رسمی

آگهی موضوع ماده ۳ قانون و ماده ۱۳ آئین نامه قانون تعیین تکلیف وضعیت ثبتی و اراضی و ساختمانهای فاقد سند رسمی برابر رای شماره ۱۴۰۵۶۰۳۰۶۰۱۲۰۰۳۷۰۳ هیات اول کلاسه ۲۴۵۹-۱۴۰۴ موضوع قانون تعیین تکلیف وضعیت ثبتی اراضی و ساختمانهای فاقد سند رسمی مستقر در واحد ثبتی حوزه ثبت ملک کاشمر تصرفات مالکانه بلامعارض متقاضی آقای عباس کاظمی به شناسنامه شماره ۲۷۱ کد ملی ۰۹۰۱۱۱۷۱۴۵ صادره کاشمر فرزند غلامرضا در ششدانگ یک قطعه زمین مزروعی به مساحت ۵۰۳۲/۲۳ متر مربع واقع در پلاک ۶۴ اصلی خراسان رضوی بخش دو حوزه ثبت ملک کاشمر خریداری از مالک رسمی صفر کوهی و محمد ابراهیم زنده دل و بتول پورمحمد محرز گردیده است .لذا به منظور اطلاع عموم مراتب در دو نوبت به فاصله ۱۵ روز آگهی می شود در صورتی که اشخاص نسبت به صدور سند مالکیت متقاضی اعتراضی داشته باشند می توانند ازتاریخ انتشار اولین آگهی به مدت دو ماه اعتراض خود را به این اداره تسلیم و پس از اخذ رسید ، ظرف مدت یک ماه از تاریخ تسلیم اعتراض ، دادخواست خود را به مراجع قضایی تقدیم نمایند .بدیهی است در صورت انقضای مدت مذکور و عدم وصول اعتراض طبق مقررات سند مالکیت صادر خواهد شد . تاریخ انتشار نوبت اول: ۱۴۰۵/۰۴/۲۰. تاریخ انتشار نوبت دوم: ۱۴۰۵/۰۵/۰۴ م.الف۱۵۷۲

**احمد جهانگیر- رئیس ثبت اسناد و املاک کاشمر**

### ۵۱۱/۲۹آگهی موضوع ماده ۳ قانون و ماده ۱۳ آئین نامه قانون تعیین تکلیف وضعیت ثبتی و اراضی و ساختمان های فاقد سند رسمی

۱-برابر رای شماره ۱۴۰۵۶۰۳۰۶۰۰۵۰۰۴۶۸۷ هیات اول موضوع قانون تعیین تکلیف وضعیت ثبتی اراضی و ساختمان های فاقد سند رسمی مستقر در واحد ثبتی حوزه ثبت ملک نیشابور تصرفات مالکانه بلامعارض متقاضی آقای رضا گنجعلی فرزند محمداسمعیل در ششدانگ یک قطعه زمین مزروعی به مساحت ۵۰۴/۸۵ مترمربع از پلاک شماره ۱۹ اصلی واقع در بخش ۵ حوزه ثبت ملک نیشابور خریداری از مالکین رسمی جعفرقلی صفایی، رمضانعلی جعفری، غلامعلی جعفری و غلامحسن نجفی محرز گردیده است.(م الف ۸۲۳۹) ۲-برابر رای شماره ۱۴۰۵۶۰۳۰۶۰۰۵۰۰۴۶۸۳ هیات اول موضوع قانون تعیین تکلیف وضعیت ثبتی اراضی و ساختمان های فاقد سند رسمی مستقر در واحد ثبتی حوزه ثبت ملک نیشابور تصرفات مالکانه بلامعارض متقاضی آقای یعقوبعلی محمدی فرزند رمضانعلی در ششدانگ یک قطعه زمین مزروعی به مساحت ۴۶۴۱/۹۵ مترمربع از پلاک شماره ۸ اصلی واقع در بخش ۵ حوزه ثبت ملک نیشابور خریداری از مالک رسمی آقای براتعلی محمدی محرز گردیده است. (م الف ۸۲۴۰) ۳- برابر آرای شماره ۱۴۰۵۶۰۳۰۶۰۰۵۰۰۴۶۳۵ و ۱۴۰۵۶۰۳۰۶۰۰۵۰۰۴۶۳۸ هیات اول موضوع قانون تعیین تکلیف وضعیت ثبتی اراضی و ساختمان های فاقد سند رسمی مستقر در واحد ثبتی حوزه ثبت ملک نیشابور تصرفات مالکانه بلامعارض متقاضیان خانم ها فاطمه بیگم موسوی فر فرزند میرزاآقا و عصمت قاسمی فرزند علی اکبر هر کدام نسبت به سه دانگ مشاع از ششدانگ یک باب ساختمان به مساحت ۷۸/۸۵ مترمربع از پلاک شماره ۱۶۶ فرعی از ۱۵ اصلی واقع در بخش ۱۲ حوزه ثبت ملک نیشابور خریداری از مالک رسمی آقای حبیب امیرزاده محرز گردیده است. (م الف ۸۲۴۱) لذا مراتب به منظور اطلاع عموم دردوروزنامه، یکی روزنامه محلی و دیگری در روزنامه کثیرالانتشار و دردونوبت به فاصله ۱۵ روز آگهی می شود در صورتی که اشخاص نسبت به صدور سند مالکیت متقاضی اعتراضی داشته باشند می توانند از تاریخ انتشار اولین آگهی به مدت دو ماه اعتراض خود را به این اداره تسلیم و پس از اخذ رسید، ظرف مدت یک ماه از تاریخ تسلیم اعتراض، دادخواست خود را به مراجع قضایی تقدیم نمایند. بدیهی است در صورت انقضای مدت مذکور و عدم وصول اعتراض طبق مقررات سند مالکیت صادر خواهد شد. تاریخ انتشار نوبت اول: ۱۴۰۵/۰۴/۲۰ تاریخ انتشار نوبت دوم: ۱۴۰۵/۰۵/۰۴

**محمد بیرم آبادی- رئیس اداره ثبت اسناد و املاک نیشابور**