روزنامه
صبح امروز
خراسان رضوی
شماره ۱۶۸۰/۸ صفحه/قیمت ۱۰,۰۰۰ تومان در مشهد / عوامل فروش و شهرستان‌ها ۷۰۰۰ تومان
باسلام خدمت امام عصر(ع)
یکشنبه ۲۴ ۱۰ ۱۴۰۲

سکوت سنگین مسئولان اداره کل میراث فرهنگی استان؛

سرنوشت سنگ‌نگاره‌های تاریخی دره دیزد چه می‌شود؟

۵

رویکردی قابل تامل برخی گروه‌ها در انتخابات مجلس؛

کاهش مشارکت به نفع کیست؟

۲

فرار سرمایه‌گذاران از ایران با رتبه اعتباری پایین کشور؛

وعده‌های پوچ دولت سیزدهم

۴

درگیری‌های منطقه چه تاثیری بر ایران خواهد گذاشت؟

بایدن و دستیاران ارشد امنیت ملی او تابستان گذشته بر این باور بودند که احتمال درگیری با ایران به خوبی مهار شده است. پس از ماه‌ها گفتگوی محرمانه، دولت بایدن به قراردادی با ایران رسید که طی آن ۵ آمریکایی زندانی در ایران و همچنین تعدادی از زندانیان ایرانی آزاد شدند؛ جنگ اسرائیل در ۷ اکتبر و پس از آن ماجرای حمله به یمن ظاهرا شرایط را تغییر داده است.

از لبنان گرفته تا دریای سرخ و عراق، چند بار در هفته گذشته درگیری‌هایی با نیروهای آمریکایی رخ داد که از روز جمعه به حمله آمریکا و انگلستان به یمن منجر شد؛ این در حالی بود که تا پیش از این برنامه هسته‌ای ایران روی غلتک افتاده بود و بازرسان بین‌المللی در اواخر دسامبر اعلام کردند که ایران افزایش سه برابری غنی‌سازی اورانیوم را آغاز کرده است.

نیویورک تایمز در گزارشی نوشته «براساس تخمین‌های تقریبی، ایران سوخت لازم را در اختیار دارد و برخی مقامات اطلاعاتی آمریکا معتقدند قدرت ایران به گونه‌ای است که اگر بخواهد غنی‌سازی مورد نیاز برای تبدیل این سوخت به بمب فقط طی چند هفته را در اختیار دارد.» «نیکلاس دی ریویر» دیپلمات ارشد فرانسوی که در جریان مذاکره بر سر توافق هسته‌ای ۲۰۱۵ ایران مشارکت داشت، هفته گذشته گفته «ما به نقطه اول بازگشته‌ایم.»

روابط بین‌المللی در حال حاضر از هر

زمان دیگری پیچیده‌تر شده است. مقامات اطلاعاتی آمریکا و اروپا می‌گویند که ایران خواهان درگیری مستقیم با ایالات متحده نیست اما در عین حال آن‌ها قادر به حمله و هماهنگ کردن هدف قرار دادن پایگاه‌ها و کشتی‌های آمریکایی حامل کالا و سوخت هستند. افزایش چشمگیر دامنه کمک‌های ایران به روسیه را هم به این پیچیدگی‌ها اضافه کنید. قدرت ایران اکنون به گونه‌ای است که آنچه با فروش قطره‌ای پهپادهای شاهد به روسیه آغاز شده بود، امروز به سیل تبدیل شده است. مقامات اطلاعاتی آمریکا بر این باورند ایران حتی آماده فروش موشک‌های کوتاه‌برد خود به روسیه است.

همه این شرایط نمایانگر تغییر چهره دینامیک قدرت است؛ از زمان جنگ روسیه و اوکراین، ایران قدرت خود را به دنیا نشان داده است. ایران در یک ائتلاف با مسکو و چین، دو عضو شورای امنیت سازمان ملل متحد که در دوره گذشته از واشنگتن برای محدود کردن برنامه هسته‌ای ایران حمایت می‌کردند، قرار گرفته است. از سوی دیگر اگرچه اکنون توافق هسته‌ای قبلی وجود ندارد

ادامه در صفحه ۳

سیاست خارجی

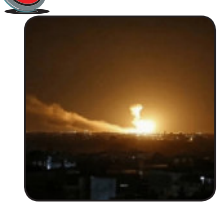

جزییات حمله آمریکا به یمن

لیلا فرهادی: نیروی هوایی آمریکا بامداد روز جمعه به وقت منطقه و پنجشنبه شب به وقت آمریکا بیانیه‌ای صادر کرد و از حمله به بیش از ۶۰ هدف در ۱۶ منطقه یمن از جمله مقرهای فرماندهی و کنترل، انبار مهمات، سیستم‌های پرتاب، تاسیسات تولید و سیستم‌های راداری دفاع هوایی ارتش یمن خبر داده است. در بیانیه مشترک نیروی هوایی آمریکا و سنتکام آمده این حمله توسط چند کشور انجام شده، اما شواهد نشان می‌دهد تنها دو کشور آمریکا و بریتانیا به طور مستقیم در حملات هوایی بامداد روز جمعه نقش داشته‌اند. جو بایدن رئیس جمهور آمریکا خبر این حمله را اعلام کرده و گفته «آمریکا با کمک نیروهای بریتانیا حملات هوایی علیه یمن را به‌عنوان یک «اقدام تدافعی» بعد از حملات مکرر به کشتیرانی در دریای ...

۳

روزنامه
صبح امروز
خراسان رضوی
یک‌شنبه ۲۴ دی ۱۴۰۲/ سال هفتم / شماره ۱۶۸۰
Vol.3.No.1680 / January 14.2024
www.sobhe-emrooz.ir
sobhe.emrooz.news@gmail.com

تا انتخابات

اقلیت در مجلس آتی؛ فراکسیون جان‌دار یا نقدهای هر از گاهی

فعال سیاسی گفت:اگر شرایط برای رقابت سلایق فراهم آید، در آن صورت ترکیب چند ضلعی از نمایندگان را داریم که ماحصل آن تقویت پشتوانه کارشناسی قانونگذاری و نظارت خواهد بود.

رقابت های انتخاباتی از حالا به بعد علنی و جدی می شود. برخی تحلیلگران رقابت اصلی را بین اصولگرایان می دانند که اکثریت قریب به اتفاق کرسی ها را از آن خود می کنند اما گروهی دیگر معتقدند منتقدان دولت می توانند از رقابت درون اردوگاهی اصولگرایان فرصتی برای پیروزی بسازند و اقلیت قوی را در مجلس آینده تشکیل دهند.

منصور حقیقت پور در گفت‌وگو با نامه نیوز درباره ترکیب مجلس آینده گفت: می تواند مجلس آینده محلی برای تضارب آرا باشد، مشروط به آنکه دایره تأییدصلاحیت شدگان وسعت پیدا کند. اگر شرایط برای رقابت سلایق فراهم آید، در آن صورت ترکیب چند ضلعی از نمایندگان را داریم که ماحصل آن تقویت پشتوانه کارشناسی قانونگذاری و نظارت خواهد بود.

وی افزود: هم اکنون با این ترکیب تأییدصلاحیت شدگان، یک مجلس تک ضلعی مثل مجلس فعلی را خواهیم داشت. فکر می کنم حتی برخی افراد هم که تأیید صلاحیت شدند به دلیل آنکه خیلی از همفکران شان تأیید نشدند انگیزه لازم را برای رقابت نداشته باشند که در این صورت شاید مشارکت بالا -که مورد تأکید رهبر معظم انقلاب است- اتفاق نیفتد. فعال سیاسی اصولگرا یادآور شد: توصیه می کنیم شورای نگهبان در بررسی اعتراض ها تدبیری بیاندیشد که فضا برای تحقق رهنمودهای رهبر معظم انقلاب درباره شکل گیری مشارکت بالا مهیا شود و مردم بیشتر شرکت کنند. حقیقت پور درباره تشکیل فراکسیون اقلیت قوی در مجلس آینده گفت: اگر همین تعدادی هم که تأیید شدند به مجلس راه یابند نهایتا یک پستو گیرشان بیاید که قطعا مصداق یک فراکسیون قوی و جان‌دار نخواهد بود. این گروه فقط شانس آن را دارند که هر از گاهی تریبون بگیرند و حرف و نقدی را بیان کنند وگرنه تأثیرگذاری در تصمیم گیری ها نخواهند داشت.

نیم‌نگاه

توصیه‌های دختر امام خمینی به وزیر ابراهیم رئیسی

جماران نوشت: وزیر امور خارجه با زهرا مصطفوی، فرزند امام خمینی دیدار کرد.

حسین امیرعبداللهیان وزیر امور خارجه کشورمان در صفحه اینستاگرام خود نوشت:

شب گذشته به همراه خانواده با عیادت از خانم دکتر زهرا مصطفوی فرزند امام راحل عظیم الشأن و دبیرکل اتحادیه بین المللی سازمانهای مردم نهاد دفاع از حقوق مردم فلسطین با حضور در منزل ایشان، ضمن تبریک میلاد حضرت فاطمه زهرا سلام الله علیها و روز زن تأکید کردم که آرمان، اندیشه، تفکرات و روش زندگی حضرت امام خمینی (رض) همواره سرمشق آزادگان خواهد ماند.

خانم دکتر زهرا مصطفوی نیز با آرزوی توفیقات مستمر برای دستگاه دیپلماسی، به بیان خاطراتی در رابطه با جایگاه مقام زن در اندیشه امام خمینی، نحوه توجه و حضور پر رنگ امام در کانون گرم خانواده و همچنین برخی خاطرات دوران مبارزات ایشان پرداختند.

خانم زهرا مصطفوی فرزند امام با گرامیداشت یاد زنان و کودکان شهید غزه و تأسف از محکومیت شدید رژیم صهیونیستی، گفتند: گاهی اوقات شاهد بودم که حضرت امام با دیدن صحنه ظلم بر مردم فلسطین در تلویزیون، به شدت متأثر می‌شد به نحوی که یکبار دیدم صورت خود را در میان دو دست قرار داده و به شدت از ضرب و شتم کودکی فلسطینی توسط نظامیان سنگدل اشغالگر متأثر است.

فرزند گرامی امام خمینی همچنین با تجلیل از جایگاه و عملکرد دبیر کل حزب الله لبنان و بیان خاطره ای از شدت و میزان علاقه و اعتقاد ایشان به حضرت امام ، آرزو کرد بزودی شاهد پیروزی نهایی مردم مظلوم فلسطین باشیم.

لازم بذکر است دکتر زهرا مصطفوی بیش از سی سال از عمر خویش را بموازات سایر خدماتش در حوزه زنان و دانشگاه، در سازمانهای مختلف مردم نهاد داخلی و بین المللی صرف تبیین ظلم وارده به فلسطین و دفاع از مبارزه با اشغالگری و آپارتاید رژیم صهیونیستی کرده است.

رویکردی قابل تامل برخی گروه‌ها در انتخابات مجلس؛

کاهش مشارکت به نفع کیست؟

انتخابات مجلس آتی در چشم برهم زدنی از راه خواهد رسید و فرصت زیادی برای چینش نیروها از سوی گروه‌ها و طیف‌های سیاسی باقی نمانده است. در این شرایط اما شاهد رویکردی قابل تامل از سوی برخی گروه‌ها هستیم! آنهایی که به جای تمرکز بر برنامه‌ریزی انتخاباتی و تهیه لیست و معرفی نیروهای کمترشناخته شده خود، در پی تخریب گروه‌های رقیب و حتی بعضا در پی کاهش مشارکت هستند

در کمال تعجب شاهدیم که برخی گروه‌های سیاسی بر خلاف توصیه و تاکید مسئولان و مقامات از جمله مقام معظم رهبری بر اهمیت افزایش میزان مشارکت، اظهارنظرهایی می‌کنند که نتیجه‌ای غیر از تخریب نهاد انتخابات و دلسردی مردم از صندوق رای ندارد! درباره چرایی این رویه اما باید بحث و بررسی‌های بیشتری انجام داد. چراکه برخی معتقد هستند این قبیل رویکردها از سر ناآگاهی یا تندرویی‌های سیاسی صورت می‌گیرد. برخی دیگر از تحلیلگران اما باور دارند که این گروه‌ها اتفاقا هدفمند چنین می‌کنند و سودشان در کاهش مشارکت است.

گذشته از اینکه جریان اصلاحات مدام جریان اصولگرا را به استقبال از کاهش مشارکت متهم کرده و سعی دارد که خود را برنده مشارکت حداکثری بداند؛ شاهدیم که برخی طیف‌های رادیکال که متاسفانه در گروه اصولگرا جای می‌گیرند، رویکردی ضد مشارکت اتخاذ کرده‌اند. این رویکرد اما چنانچه اصلاح‌طلبان ادعا می‌کنند در جریان اصولگرایی عمومیت ندارد و اتفاقا مورد نقد بسیاری از گروه‌های میانه‌رو، چهره‌های معقول و حتی رسانه‌های اصولگرا است.

شاهد این مدعا اشاره‌ای است که روزنامه اصولگرای فرهیختگان در شماره امروز خود به «گروه‌های ضدمشارکت اصولگرا» دارد. این رسانه اصولگرا نوشته: «علی‌رغم نیاز به وجود شکل‌گیری یک عزم همگانی اما برخی گروه‌های سیاسی که قدرت رای آوری‌شان از بدنه ایدئولوژیک حامی فراتر نرفته و تنها در صورت پایین بودن میزان مشارکت قدرت رای‌آوری دارند به سمت تئوریزه کردن کاهش مشارکت حرکت کرده‌اند.»

فرهیختگان البته در ادامه گزارش خود مصادیقی را ذکر کرده و نوشته: «اواسط آبان ماه بود که توییت قاسم روانبخش در فضای رسانه‌ای سر و صدا کرد. عضو شورای مرکزی جبهه پایداری در مطلبی خواهان رد صلاحیت نامزدهایی شده بود که از نظر وی در تراز انقلاب اسلامی محسوب نمی‌شوند. ... پس از چند ماه صادق محصولی، دبیرکل جبهه پایداری نیز اظهاراتی را مطرح کرد که تا حدی موید نظر روانبخش بود. صادق محصولی در مجمع عمومی حزب پایداری واژه خالص‌سازی را اسم رمز حمله به شایسته‌سالاری دانسته و مطالبه‌اش از دولت را اینگونه مطرح کرد: «دولت ضعف‌هایی هم دارد. اصلی‌ترینش این است که برخی افراد حاضر در دولت، مثل خود رئیس‌جمهوری در فکر و عمل، تحولگرا نیستند ولی همچنان در دولت حضور دارند. از دولت انتظار داریم و مطالبه می‌کنیم هرچه سریع‌تر نیروهای کارآمد انقلابی را جایگزین چنین افرادی کند و اسیر شانتاژهایی چون اتهام خالص‌سازی نشود.» پس از آنکه تاجگردون توسط شورای نگهبان تاییدصلاحیت شد برخی نمایندگانی که در رد اعتبارنامه در مجلس یازدهم نقش داشتند خواهان رد صلاحیتش توسط شورای نگهبان شدند؛ حال‌آنکه چنین مطالباتی صرفا برای شورای نگهبان هزینه‌تراشی کرده و اعضای شورا را برای بررسی دقیق صلاحیت سایر نامزدها تحت فشار قرار می‌دهد. حمید رسایی از دیگر چهره‌هایی است که برای اعمال نظر خود شورای نگهبان را تحت فشار قرار داده است. رسایی در مطلبی با عنوان «تایید صلاحیت روحانی: کاهش مشارکت» مدعی شده رئیس‌جمهور سابق ایران ۸۰۰ هزار شاکی خصوصی دارد که تایید صلاحیت روحانی ناامیدی آنها و در نتیجه کاهش مشارکت را درپی خواهد داشت. رئیس کمیته انتخابات شریان درحالی با چنین مطلبی تهدید به کاهش مشارکت می‌کند که شرایط امنیتی ایجادشده علیه کشور ایجاب می‌کند تا همه گروه‌های سیاسی برای آوردن سلایق مختلف پای صندوق فعال شوند. »

> **برخی گروه‌های سیاسی که رای‌آوری آنها بیش از بدنه پیرامونی‌شان نیست درصدد حذف سلایق سیاسی از طریقی غیر از صندوق رای هستند زیرا منفعت خود را در این رویه می‌بینند**

فرهیختگان این قبیل اظهارات و مواضع را تلاشی برای حذف رقیب از طریقی غیر از صندوق رای قلمداد کرده و نشان دهنده عدم توانمندی صاحبان این نظریات در جذب آرایی فراتر از بدنه پیرامونی خود می‌داند.

اینکه مسئولان برگزاری انتخابات از نهادی ناظر گرفته تا دستگاه‌هایی اجرایی چقدر به این تفکر فرصت داده و با کاهش سلایق سیاسی حاضر در انتخابات زمینه مشارکت حداکثری را فراهم می‌کنند، یا نمی‌کنند بحث مفصلی است اما نگاهی به بیان کنندگان این مواضع و بررسی جایگاه آنها در ساحت سیاسی ایران نشان می‌دهد که گروه گروه ها خواهان کاهش مشارکت هستند و نفع خود را در این امر می‌بینند

«اتحاد ملت» در تنگنا

حزب اتحاد ملت به عنوان یکی از احزاب اصلی اصلاح طلب از زمان آغاز اغتشاشات پاییزی در سال ۱۴۰۱ زیر فشار زیادی قرار گرفته است!

حزب اتحاد ملت در مرحله عریان‌سازی سیاسی دچار تنگنا شده است، این حزب از سوی بدنه خود تشویق به رادیکالیسم شده اما در شورای مرکزی با دیده تردید به این ماجرا می‌نگرد، برخی از اعضای قدیمی این حزب اعتقاد دارند که تن دادن به این تندروی عاقب خوشی نداشته و تجربه حزب مشارکت(گروهک منحله مشارکت) نشان داد که عاقبت رادیکالیسم چیزی جز سرخوردگی، ریزش اجتماعی و بازگشت دوباره به عقب نیست.

اتحاد ملتی‌ها اگرچه با حمایت از مواضع موسوی و مصطفی تاجزاده در حال تصمیم‌گیری نهایی میان دیدگاه‌های معتقد به اصلاحات ساختاری از سویی و عبور از ساختار از جانب دیگر می باشند اما از آن سو دیگر با فشار احزاب اصلاح‌طلب روبرو بوده که هر نوع رادیکالیسم را جنون سیاسی تلقی می‌کنند، این فشارها از دو سمت مانند دو لبه قیچی به این حزب فشار وارد می کنند!

یک فعال اصلاح‌طلب درباره در تنگنا قرار گرفتن این حزب نوشته است: حزب اتحاد ملت به عنوان یکی از احزاب اصلی اصلاح طلب از زمان آغاز اغتشاشات پاییزی در سال ۱۴۰۱ زیر فشار زیادی قرار گرفته است، از یک سو بدنه حزب هستند که خواهان مواضع صریح تر حزب در مورد مسائل کشور و همراهی بیشتر آنها با جناح گذار طلب (به تعبیر سعید مدنی) به رهبری موسوی و مصطفی تاجزاده هستند، از سمت دیگر فشار حزاب میانه رو جبهه اصلاحات است برای باقی ماندن در دایره قوانین رسمی. در درون حزب و حتی در درون نخبگان حزب هم این دوگانگی وجود دارد. برخی طرفدار ادامه کنشگری انتخاباتی هستند و برخی دیگر هم اصلاحات جامعه محور را پیشنهاد می کنند!

در چند ماه اخیر، حزب اتحاد ملت به عنوان محور اصلاح‌طلبان ساختاری عملا نقش پیاده نظام مصطفی تاج زاده را ایفاء کرده است، اصلاح طلبان ساختاری همچنین می کوشند تا عدم مشارکت خود در انتخابات را به نام خواست مردم تعریف کرده و ضمن تلاش برای تعریف خود به عنوان نماینده تاکید کنند که پیام جامعه به اصلاح طلبان این است که در عدم مشارکت در انتخابات کنار آنان بایستد!

گفتنی است که تعارض دیدگاه در جبهه اصلاحات این سازوکار انتخاباتی را در مرحله انحلال قرار داده است، برخی اصلاح‌طلبان اعتقاد دارند که وقتی جبهه‌ای در قبال موضوع انتخابات به هیچ جمع بندی روشنی نمی رسد و در نهایت هیچ توصیه ای برای احزاب و افراد پیرو خود ندارد، فلسفه وجودی اش چیست؟ این دسته از جناح چپ معتقد است که بهتر است جناح چپ دو شقه شوند.

آن دسته که به دنبال شرکت در انتخابات و جلب مشارکت است سازمان سیاسی خاص خود را داشته و جریانی که به دنبال اصلاحات ساختاری است یک جبهه جدید با عنوان تحول‌خواهی تشکیل بدهد، از نگاه این گروه فصل جدایی در جناح چپ رسیده است.

روزنامه
صبح امروز
خراسان رضوی
یک‌شنبه ۲۴ دی ۱۴۰۲/ سال هفتم / شماره ۱۶۸۰
Vol.3.No.1680 / January 14.2024
www.sobhe-emrooz.ir
sobhe.emrooz.news@gmail.com

جزییات حمله آمریکا به یمن

لیلا فرهادی: نیروی هوایی آمریکا بامداد روز جمعه به وقت منطقه و پنجشنبه شب به وقت آمریکا بیانیه‌ای صادر کرد و از حمله به بیش از ۶۰ هدف در ۱۶ منطقه یمن از جمله مقرهای فرماندهی و کنترل، انبار مهمات، سیستم‌های پرتاب، تاسیسات تولید و سیستم‌های راداری دفاع هوایی ارتش یمن خبر داده است. در بیانیه مشترک نیروی هوایی آمریکا و سنتکام آمده این حمله توسط چند کشور انجام شده، اما شواهد نشان می‌دهد تنها دو کشور آمریکا و بریتانیا به طور مستقیم در حملات هوایی بامداد روز جمعه نقش داشته‌اند.

جو بایدن رئیس جمهور آمریکا خبر این حمله را اعلام کرده و گفته «آمریکا با کمک نیروهای بریتانیا حملات هوایی علیه یمن را به‌عنوان یک «اقدام تدافعی» بعد از حملات مکرر به کشتیرانی در دریای سرخ انجام داده است.» بایدن در بیانیه خود گفته از اینکه دستور اقدامات نظامی بیشتر بدهد «هیچ ابایی ندارد»

بایدن گفته «امروز به دستور من نیروی هوایی به همراه بریتانیا و با حمایت استرالیا، بحرین، کانادا و هلند، حملات موفقیت‌آمیزی علیه چندین هدف در یمن که آزادی دریانوردی در یکی از مهمترین ابراه‌های جهان را به خطر انداخته بودند انجام شد.» رئیس جمهوی آمریکا حمله با «پاسخی مستقیم» به «حملات بی‌سابقه» انصارالله خواند.

بایدن در این بیانیه هیچ اشاره‌ای به اهداف ارتش یمن در حمله به کشتی‌ها در دریای سرخ نکرده است. انصارالله از هفتم اکتبر حملاتی را به سمت مواضع اسرائیل در دریای سرخ انجام داده‌اند، اما آمریکا این حملات را «مختل کردن مسیر کشتیرانی جهان در دریای سرخ» خوانده! و تاکید کرده «حملات حوثی‌ها پرسنل آمریکایی، دریاداران غیرنظامی و شرکای ما را به خطر انداخته و تجارت را مختل کرده و آزادی دریانوردی را تهدید کرده است.»

بایدن در بیانیه خود تاکید کرده واشنگتن و متحدانش «حمله به پرسنل ما را تحمل نمی‌کنند و به بازیکران متخاصم اجازه نمی‌دهند آزادی دریانوردی را مختل کنند.» ریشی سوناک نخست وزیر بریتانیا هم در بیانیه‌ای از حمله نیروی هوایی سلطنتی انگلیس خبر داد و گفت حملات یمن، تجارت را مختل کرده و باعث شده بود قیمت کالاها بالا برود و بحران‌های بشری در یمن را تشدید کرده بود. او گفته «با وجود هشدارهای مکرر جامعه بین المللی، آنها به حملاتشان در دریای سرخ از جمله به کشتی‌های آمریکایی و بریتانیایی ادامه دادند. این قابل تحمل نبود.»

در بیانیه وزارت دفاع بریتانیا آمده است «تاوشکن HMS Diamond نیروی دریایی سلطنتی بریتانیا در کنار ناوهای جنگی ایالات متحده و فرانسه در دفاع از خطوط کشتیرانی حیاتی بین‌المللی در برابر پهپادها و موشک‌های یمن فعال بوده است، اما با توجه به هدف‌گیری عمدی کشتی‌های HMS Diamond و نیروی دریایی ایالات متحده در ۹ ژانویه، نیروهای ائتلاف تأسیسات کلیدی درگیر در این حملات را شناسایی کرده و موافقت کردند که با دقت عملیات انجام دهند.»

چرا آمریکا به یمن حمله کرد؟

انصارالله یمن از تاریخ ۷ اکتبر و جنگ اسرائیل اعلام کرده‌اند که هدف آن‌ها ضربه زدن به کشتی‌هایی است که مبدا اسرائیلی داشتند یا به سمت اسرائیل حرکت می‌کردند. دولت بایدن در ابتدا در واکنش‌های خود محتاط بود. فرانس۲۴ در گزارشی نوشته بایدن نمی‌خواست «حفظ صلح شکننده در یمن» را که یک دهه جنگ داخلی و عملیات نظامی ائتلاف به رهبری عربستان سعوی این کشور را به بدترین بحران‌های بشردوستانه جهان تبدیل کرده، در هم بشکند.

تهدیدهای آمریکا از مدت پیش علیه یمن وجود داشت و در نهایت چند هفته گذشته آمریکا ائتلافی تحت عنوان «نگهبان رفاه» تشکیل داد تا به وسیله آن آنچه «آزادی کشتیرانی در دریای سرخ» توصیف می‌شد را تضمین کند. ائتلاف نگهبان رفاه شامل دوازده کشور به رهبری ایالات متحده سپس در ۳ ژانویه به یمن درباره «عواقب» هشدار دادند که فورا حملات به کشتی‌های تجاری را متوقف کند.

بایدن در بیانیه حمله هوایی به یمن به یک حمله در تاریخ ۹ ژانویه اشاره کرده و گفته در این حمله «یمن بزرگترین حمله خود تا این تاریخ را به طور مستقیم علیه کشتی‌های آمریکایی انجام داده‌اند.» روز سه‌شنبه نیروهای آمریکایی و بریتانیایی در بیانیه‌هایی مجزا اعلام کردند در درگیری با یمنی‌ها در دریای سرخ ۱۸ پهپاد و سه موشک شلیک شده توسط این گروه را سرنگون کرده‌اند.

در پی این درگیری‌ها شورای امنیت سازمان ملل متحد روز چهارشنبه قطعنامه‌ای را تصویب کرد و در آن از یمن

خواست فورا حملات را متوقف کند و در این بیانیه تامین کنندگان اصلی تسلیحات آنها را محکوم کرد. این قطعنامه با رای ۱۱ بر ۰ و چهار ممتنع از جمله روسیه، چین، الجزایر و موزامبیک به تصویب رسید.

به نظر می‌رسد آنچه جرقه نهایی برای حمله هوایی آمریکا و بریتانیا به یمن بوده، همان خبری است که صبح پنجشنبه توسط ارتش آمریکا اعلام شد. ارتش آمریکا گفته انصارالله یک موشک بالستیک ضد کشتی را به سمت کشتی‌ها در خلیج عدن شلیک کرده است. ارتش آمریکا گفته «این بیست و هفتمین حمله به کشتی‌های بین المللی در دریای سرخ از تاریخ ۱۹ نوامبر بوده است.» این در حالی است که رسانه‌های آمریکایی گفته‌اند موشک بالستیک ضد کشتی حوثی‌ها که به سمت خلیج عدن شلیک شده بود، به هیچ کشتی اصابت نکرده است.

مقامات ارشد دولت و ارتش آمریکا به خبرنگاران گفتند که پس از حملات روز سه‌شنبه، بایدن با تیم امنیت ملی خود جلسه‌ای تشکیل داده و گزینه‌های نظامی برای پاسخ به این حمله را بررسی کرده و همان زمان به وزیر دفاع خود لوید آستین، که به دلیل عوارض جراحی سرطان پروستات در بیمارستان بستری بوده، دستور داده حملات تلافی‌جویانه انجام دهد. دو نکته در میان انگیزه‌های آمریکا در حمله شب گذشته مغفول مانده است؛ یکی همزمانی این حمله با توقیف یک نفتکش در دریای عمان و دیگری نزدیکی انتخابات ریاست جمهوری در آمریکا. روابط عمومی نیروی دریایی ارتش روز پنج‌شنبه اعلام کرد که نیروی دریایی ارتش جمهوری اسلامی ایران با «حکم قضایی» یک نفتکش آمریکایی را در آب‌های دریای عمان توقیف کرده است اما وزارت خارجه آمریکا خواستار آزادی کشتی و خدمه آن شد.

از سوی دیگر جمهوری‌خواهان مهارت‌های بایدن در مدیریت بحران‌های جهانی و سیاست خارجی را زیر سوال برده‌اند. حمله آمریکا یک روز پس از آن صورت گرفته که ران دیسانتیس و نیکی هیلی، نامزدهای حزب جمهوری‌خواه ریاست جمهوری آمریکا، از بایدن به دلیل کندی بیش از حد برای محافظت از نیروها و دارایی‌های ایالات متحده در خاورمیانه انتقاد کرده‌اند.

ابعاد حمله آمریکا به یمن چقدر بود؟

بر اساس بیانیه نیروی هوایی آمریکا بیش از ۶۰ هدف در ۱۶ نقطه مورد حمله قرار گرفته است. چندین شهر یمن زیر حملات هوایی پنجشنبه شب آمریکا و بریتانیا قرار گرفته‌اند. رسانه‌های آمریکایی گفته‌اند در این حملات چندین جنگنده با موشک‌های تام هاوک مورد استفاده قرار گرفته است. وزارت دفاع بریتانیا هم گفته که چهار جنگنده مستقر در قبرس را برای این عملیات عازم منطقه کرده است.

در بیانیه وزارت دفاع بریتا ادوات به کار رفته و نقاطی که هدف قرار گرفته به طور مشخص قید شده است. بر اساس این بیانیه بریتانیا از «چهار فروند جنگنده تایفون که توسط یک تانکر سوخت‌گیری هوایی پشتیبانی شدند» استفاده کرده و بمب‌های هدایت شونده Paveway IV را به سمت دو نقطه یمن شامل «سایتی در بانی در شمال غربی یمن که برای پرتاب هواپیماهای بدون سرنشین شناسایی و حمله استفاده می‌شد» و «فرودگاه بین‌المللی عدن» شلیک کرده است.

آسوشیتدپرس به نقل از خبرنگارانش در صنعا، پایتخت یمن نوشته آن‌ها بامداد جمعه به وقت محلی صدای چهار انفجار را شنیدند. دو تن از ساکنان حدیده به این خبرگزاری گفته‌اند که صدای پنج انفجار قوی را شنیده‌اند که به این منطقه که بزرگترین شهر بندری یمن اصابت کرده است. شاهدان عینی به آسوشیتدپرس گفتند که شاهد حملاتی در تعز و ذمار، شهرهای جنوب صنعا بودند.

شبکه خبری المسیره یمن گفته حملات به پایگاه هوایی الدیلمی در شمال صنعا، فرودگاه در شهر بندری حدیده، اردوگاه شرق صعده، فرودگاه شهر تعز و فرودگاهی در نزدیکی حجه انجام شده است. یمن هنوز هیچ خبری از تعداد تلفات یا خسارات منتشر نکرده اما خبرها نشان می‌دهد احتمالا تمامی نقاط در نوار غربی یمن و در حاشیه دریای عدن تا دریای سرخ مورد حمله قرار گرفته است.

ایران چه واکنشی به حمله آمریکا به یمن نشان خواهد داد؟

در بیانیه نیروی هوایی آمریکا که مسئول حمله بامداد جمعه بوده دو بار نام حوثی‌های یمن به عنوان هدف اصلی این حملات ذکر شده اما شواهد نشان می‌دهد موشک‌ها به شهرهای مهم یمن اصابت کرده است.

سخنگوی وزارت خارجه ایران اولین واکنش رسمی جمهوری اسلامی به حمله آمریکا و بریتانیا به یمن را نشان داده است. ناصر کنعانی حملات بامداد جمعه را محکوم کرده و آن را «اقدامی خودسرانه، نقض آشکار حاکمیت و تمامیت ارضی یمن و نقض قوانین و مقررات حقوق بین‌الملل» خوانده است.

محسن رضایی در توییتر خود اقدام آمریکا و انگلیس را «حماقت بزرگ» خوانده و نوشت «توصیه ما به دولت‌های عربی این است فریب جدید آمریکا را نخورند؛ غزه دومی نمی‌توانند در یمن درست کنند و غزه فلسطینی را هم نمی‌توانند به پایان برسانند. تنها آتش جنگ را در منطقه گسترش خواهند داد.»

سرنوشت منطقه بعد از حمله آمریکا به یمن

حمله هوایی غرب به یمن تمام تلاش‌های آمریکا برای عدم توسعه دامنه جنگ را نقش بر آب کرده و خطر توسعه درگیری‌ها در خاورمیانه که با جنگ اسرائیل آغاز شده چند برابر کرده است. تحلیلگران یمنی هشدار داده‌اند که بعید است حملات علیه یمن، مانع از اقدامات بعدی این گروه که یک جنبش سنتی طرفدار فلسطین، ضد اسرائیل و اسلام‌گرای ضد آمریکایی است که سال‌ها حملات سنگین ائتلاف به رهبری عربستان را تحمل کرده است.

ساعاتی قبل از حمله به یمن وال‌استریت ژورنال، تایمز انگلیس، خبرنگار اکسیوس و فایننشال تایمز از حمله قریب الوقوع به اهدافی در یمن خبر داده بودند. در پی انتشار این خبرها «عبدالسلام جحاف» عضو مجلس یمن در صفحه توییتر خود به آمریکا هشدار داده و گفته بود «این سخن من را کامل به یاد داشته باشید، نمی‌گوییم که اقدام خواهیم کرد؛ اقدام خواهیم کرد.» او گفته بود «سخنی نمی‌گوییم که برخی آن را اغراق‌آمیز بدانند، فقط دو کلمه می‌گویم؛ منطقه را به آتش خواهیم کشید»

عبدالملک بدرالدین الحوثی فرمانده ارتش انصارالله در ویدئویی که در توییتر منتشر شده، اعلام کرده: «پاسخ به هرگونه حمله آمریکا تنها در سطح عملیاتی که اخیراً با بیش از ۲۴ پهپاد و چندین موشک انجام شده نخواهد بود بلکه بزرگتر از این خواهد بود.»

علی القحوم یکی دیگر از مقامات بلندپایه انصارالله قول داده که انتقام خواهد گرفت. او در پستی در توییتر گفته «نبرد بزرگتر و فراتر از تصور و انتظار آمریکایی‌ها و انگلیسی‌ها خواهد بود.»

واکنش جهان به حمله آمریکا به انصارالله چه بود؟

دولت‌های استرالیا، بحرین، کانادا، دانمارک، آلمان، هلند، نیوزلند و کره جنوبی با صدور بیانیه‌ای به آمریکا و بریتانیا پیوسته و مدعی شده‌اند که هدف از این عملیات هوایی، تنش‌زدایی و بازگرداندن ثبات در دریای سرخ بوده و متحدان در دفاع از زندگی و حفاظت از تجارت در آبراه بحرانی تردیدی نخواهند داشت.

در واقع آنها مدعی هستند که هزاران کیلومتر دورتر از مرزهای خود در حال حفظ امنیت جهان هستند! عربستان سعودی که سال‌ها درگیر جنگ با یمن بوده روز جمعه در بیانیه‌ای خواستار خویشتن‌داری و «جلوگیری از تشدید تنش‌ها» شد. وزارت امور خارجه عربستان در بیانیه خود اعلام کرد که عربستان سعودی که در ماه‌های اخیر درگیر مذاکرات صلح با یمن بوده و با «نگرانی شدید» اوضاع را از نزدیک زیر نظر دارد.

کارشناسان معتقدند عربستان که در حال مذاکرات صلح برای پایان دادن دائمی به درگیری‌هاست نگاه متفاوتی به این حمله دارد. ریاض نگران توقف مذاکرات و حمله مجدد به خاک عربستان است، اما تضعیف یمنی‌ها می‌تواند اهرمی در مذاکرات به نفع عربستان باشد.

ویژه

درگیری‌های منطقه چه تاثیری بر ایران خواهد گذاشت؟

ادامه از صفحه اول

و پنج سال پیش دونالد ترامپ به آن خاتمه داده و ناگهان ایران دو ابرقدرت را نه تنها به عنوان متحد، بلکه به عنوان مشتریانی که می‌توانند تحریم‌ها را شکست دهند، پیدا کرده است.

نیویورک تایمز: ایران آمریکا را در خاورمیانه مات کرده است

«صنم وکیل» مدیر برنامه خاورمیانه و شمال آفریقا در چتم‌هاوس به نیویورک تایمز گفته «ایران را در موقعیت خوبی می‌بینم که توانسته آمریکا و منافع آن در خاورمیانه را مات کند. ایران در تمام مرزها فعال است، در برابر هر نوع تغییری از داخل مقاومت می‌کند و در عین حال در سطوح بسیار هشدار دهنده اورانیوم غنی می‌کند. بایدن با هدف احیای توافق هسته‌ای ایران وارد کار شد و می‌خواست ایران را ملزم کند که سوخت هسته‌ای تازه تولید شده خود را مانند سال ۲۰۱۵ به خارج از کشور ارسال کند، اما آن اقدام آمریکا هم به شکست انجامید.

نیویورک تایمز نوشته «یک سال بعد ایران برنامه هسته‌ای خود را تسریع بخشید و برای اولین بار اورانیوم را با خلوص ۶۰ درصد غنی‌سازی کرد و حتی توانایی غنی‌سازی ۹۰ درصدی دارد. ایران قصد داشت نشان دهد تولید بمب برای آنها کاری ندارد اما خطوط قرمز خود عبور نکرد.»

در تابستان ۲۰۲۳ «برت مک گورک» هماهنگ کننده خاورمیانه جو بایدن، بی سر و صدا دو قرارداد جداگانه را با ایران منعقد کرد. یکی از آن‌ها آزادی پنج زندانی آمریکایی بود و دیگری آزادسازی ۶ میلیارد دلار دارایی ایران در کره جنوبی. نیویورک تایمز نوشته در جریان همین مذاکرات، ایران غنی‌سازی خود را محدود کرد؛ با این حال در همین اثنا درگیری‌هایی در دریای سرخ رخ داد. برخی از تحلیلگران می‌گویند ایران به دنبال آن است که آرامش را در منطقه حفظ کند؛ چنانچه مقامات اطلاعاتی آمریکا می‌گویند که ایران حماس را تحریک یا تایید نکرد و نشانه‌هایی وجود داشت که ثابت می‌کرد ایران می‌خواست درگیری را محدود کند و در آن سو دستیاران بایدن استدلال می‌کردند که ارزیابی‌های اسرائیل اشتباه است.

رژیم صهیونیستی علاقه‌ای به ثبات منطقه ندارد

با این حال در روزهای اخیر ماجرای ترور صالح العاروری رخ داد و اسرائیل نشان داد علاقه‌ای به ثبات در منطقه ندارد. ارتش اسرائیل همچنین اعلام کرده از تاکتیک‌های متفاوتی در جنوب غزه استفاده می‌کند.

برخی در دولت اسرائیل، مانند «یوآو گالانت» وزیر دفاع گفته‌اند که رویکردی که در مورد حماس در پیش گرفته بودند نباید در مورد حزب‌الله تکرار شود.

در واشنگتن، نگرانی در مورد حمله حزب‌الله به اسرائیل کمتر از نگرانی آن‌ها از حمله اسرائیل به حزب الله است. ایالات متحده به اسرائیل گفته که اگر حزب الله از مرز عبور کند، واشنگتن از اسرائیل حمایت خواهد کرد، اما نه برعکس.

مالونی از مؤسسه بروکینگز به نیویورک تایمز گفته «معتقدم ایران علاقه چندانی به افزایش تنش‌ها ندارد، زیرا آن‌ها بدون درگیری بیشتر به منافع خود دست پیدا می‌کنند.» اما برخی مقامات آمریکایی به ویژه جمهوری‌خواهان می‌گویند شدت حملات دور از مرز لبنان و اسرائیل می‌تواند جرقه‌ای برای درگیری بزرگتر باشد.

بخشی از درگیری در دریای سرخ متمرکز شده است؛ جایی که آمریکا و انگلستان در عملیاتی مشترک به یمن حمله کردند. آمریکا مدعی است تجارت دریای سرخ «تا اطلاع ثانوی» به حالت تعلیق درآمده و چون برخی شرکت‌ها درباره تاخیرهای به وجود آمده در زنجیره تامین هشدار داده‌اند، اقدام به حمله کرده است.

بایدن با انتخاب‌های سختی روبروست. او از خاورمیانه عقب‌نشینی کرده بود تا بر رقابت با چین و بازدارندگی آن تمرکز کند. حالا دوباره او به سمت خاورمیانه کشیده شده است.

روزنامه
صبح امروز
خراسان رضوی
یک‌شنبه ۲۴ دی ۱۴۰۲/ سال هفتم / شماره ۱۶۸۰
Vol.3.No.1680 / January 14.2024
www.sobhe-emrooz.ir
sobhe.emrooz.news@gmail.com

خبر

چین در تولید و فروش خودرو اول شد

تولید و فروش خودرو در چین برای اولین بار در سال ۲۰۲۳ از مرز ۳۰ میلیون دستگاه عبور کرد و رکورد بالایی را ثبت کرد.

به گزارش روزنامه «صبح امروز» وب ه نقل از ایسنا، چین با کمک روسیه به بزرگترین صادرکننده خودرو در جهان تبدیل شد و تقاضا برای وسایل نقلیه گازسوز، فروش خودروهای ساخت چین را به رکورد بالایی رساند. در حالی که چین به عنوان یک رهبر جهانی در وسایل نقلیه الکتریکی شناخته شده است، خودروهای گازسوز محرک اصلی این افزایش بودند و تقاضا به ویژه در روسیه افزایش یافت.

طبق داده‌های انجمن خودروسازان چین (CAAM)، خودروسازان این کشور سال گذشته ۳۰.۱۶ میلیون خودرو تولید کردند که به ۳۰ میلیون رسید و رکوردهای قبلی ثبت شده در سال ۲۰۱۷ را پشت سر گذاشتند. صادرات با افزایش ۵۸ درصدی به ۴.۹۱ میلیون دستگاه رسید که احتمالاً چین را به صادرکننده شماره یک خودرو در جهان تبدیل می‌کند.

چن شیهوا، معاون دبیرکل CAAM گفت: تخفیف قیمت‌ها بر بازار تأثیر گذاشته است و بهبود مصرف خودرو ادامه دارد. وی گفت: در پایان سال بازار خودرو بهتر از حد انتظار عمل کرد و حجم تولید و عمده فروشی رکوردشکنی کرد.

روسیه با دریافت بیش از ۸۴۱ هزار وسیله نقلیه در ۱۱ ماه اول سال، بزرگترین مقصد صادرات خودرو چین در سال ۲۰۲۳ بود. خودروسازان چینی از خروج شرکت هایی مانند فولکس واگن و تویوتا موتور در پی حمله روسیه به اوکراین در اوایل سال ۲۰۲۲ استفاده کرده‌اند.

تولید و فروش خودرو چین در سال ۲۰۲۳، به ترتیب ۳۰.۱۶۱ میلیون دستگاه و ۳۰.۰۹۴ میلیون دستگاه بوده که نسبت به سال قبل به ترتیب ۱۱.۶ و ۱۲ درصد افزایش داشته است که از این تعداد ۴.۹۱ میلیون دستگاه خودرو صادر شده است که نسبت به سال قبل ۵۸ درصد دستگاه افزایش داشته است. چین در سال ۲۰۲۲، دومین صادرکننده بزرگ خودرو در جهان شد.

طبق گزارش بلومبرگ، سیاک موتور بزرگترین صادرکننده خودرو در چین باقی ماند، در حالی که چری اتومبیل با افزایش محموله‌های خود به روسیه، جایگاه دوم را به خود اختصاص داد. طبق گزارش CAAM، گروه هلدینگ جیلی و خودروسازی چانگان در جایگاه‌های سوم و چهارم قرار گرفتند.

نحوه دریافت کارت سوخت تغییر کرد

بر اساس تفاهمنامه‌ای که ابتدای آذرماه بین شرکت ملی پخش فرآورده‌های نفتی و پلیس راهور فراجا به‌امضا رسید، مقرر شد تا حداکثر دوماه بعد (ابتدای بهمن‌ماه) ثبت درخواست کارت سوخت آنلاین شود. درحال‌حاضر تنها راه برای ثبت درخواست صدور کارت هوشمند سوخت، مراجعه حضوری به دفاتر پلیس ۱۰+ است و بعد از ثبت درخواست متقاضی، حداقل حدود یک‌ماه زمان نیاز است تا کارت هوشمند سوخت صادر شده و به‌دست متقاضی برسد. امضای تفاهمنامه‌ای، از سامانه «برخط ثبت درخواست کارت هوشمند سوخت» که با همکاری شرکت ملی پخش فرآورده‌های نفتی و پلیس راهور فراجا ایجاد شده، رونمایی شد.

در این مراسم، جعفر سالاری نسب، مدیرعامل شرکت ملی پخش فرآورده‌فرآورده‌های نفتی گفته بود: «امروز با امضای تفاهمنامه و رونمایی از سامانه برخط ثبت درخواست صدور کارت هوشمند سوخت، فرآیند پیش‌راه‌اندازی این سامانه آغاز شده و حداکثر تا ۲ ماه آینده راه‌اندازی می‌شود و مردم می‌توانند از آن پس، درخواست‌های خود را آنلاین ثبت کنند.»

به گفته وی، با راه‌اندازی این سامانه، زمان انتظار صدور کارت سوخت از یک ماه به ۱۰ روز کاهش می‌یابد.

حال که در روزهای پایانی دی‌ماه هستیم، طبق وعده داده شده، باید شمارش معکوس راه‌اندازی این سامانه و شروع ثبت‌نام آنلاین درخواست کارت سوخت آغاز شود؛ اما هنوز اخبار رسمی حاکی از آغاز این فرآیند از روزهای آینده نیست

خودروهای دست دوم به زودی وارد می‌شوند

وزیر صمت گفت: مشکلی در خصوص واردات خودروهای دسته‌دوم به کشور نداریم و این مهم به‌زودی اجرا می‌شود.

به گزارش روزنامه «صبح امروز» و به نقل از باشگاه خبرنگاران جوان، عباس علی‌آبادی وزیر صنایع، معادن و تجارت (صمت) گفت: مشکلی در خصوص واردات خوردوهای دست دوم خارجی به کشور نداریم.

او گفت: این مهم به‌زودی اجرا خواهد شد به طوری که در گام نخست واردات را از مناطق آزاد کشور شروع می‌کنیم.

فرار سرمایه گذاران از ایران با رتبه اعتباری پایین کشور؛

وعده‌های پوچ دولت سیزدهم

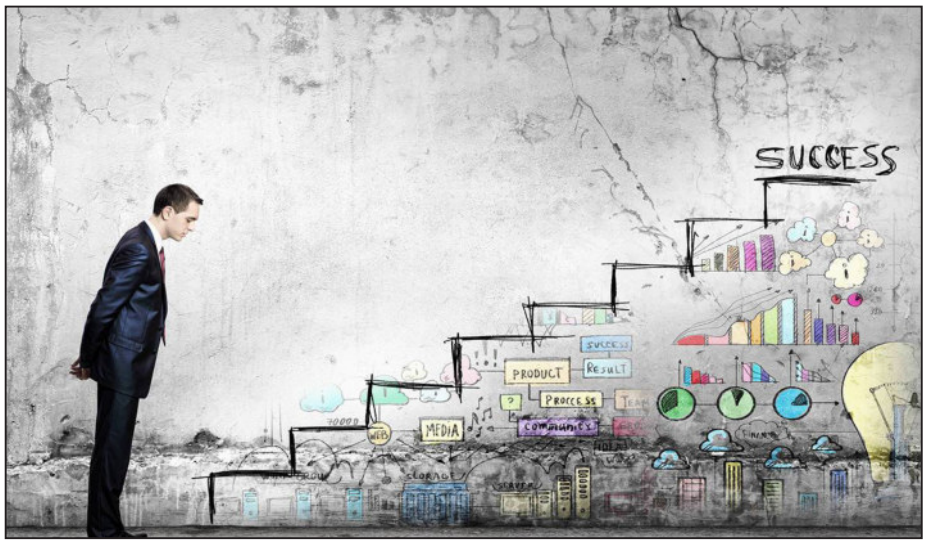

موضوع استارتاپ‌ها شاید در ظاهر مورد حمایت دولت‌ها باشد، اما تعلل در رسیدگی به شرایط و اوضاع فعالیت این شرکت‌ها همچنان جزء وعده‌های محقق نشده دولتی‌ها بشمار می‌آید و تاکنون وعده دولت سیزدهم در خصوص حمایت از ایده‌های خلاق، پوچ بوده است.

به گزارش روزنامه «صبح امروز» و به نقل از اقتصاد ۲۴؛ این روزها در اقتصاد ایران شاهد فعالیت شرکت‌هایی با دانش فنی بالا هستیم که از ایده‌های خلاقانه‌ای برای تولید ارزش افزوده استفاده می‌کنند. این شرکت‌ها را به نام استارتاپ‌می‌شناسیم.

دولت‌ها نیز در مقاطع مختلف بر حمایت از این شرکت‌ها تاکید کرده‌اند، اما آیا واقعا شرایط برای ظهور و رشد این نوع حرکت‌های استارتاپی در اقتصاد نفتی و کشاورزی ایران که با چالش‌هایی به لحاظ وقوع خشکسالی‌های ممتد و تحریم‌ها نیز در این صنایع مواجه هستیم، وجود دارد؟ چرا با وجود تاکید دولت بر حمایت از این موتور محرک اقتصادی و همچنین وجود قوانین در این حوزه رشد چشمگیری را در استارتاپ‌ها شاهد نیستیم؟

موضوع استارتاپ‌ها شاید در ظاهر مورد حمایت دولت‌ها باشد، اما تعلل در رسیدگی به شرایط و اوضاع فعالیت این شرکت‌ها همچنان جزء وعده‌های محقق نشده دولتی‌ها بشمار می‌آید و تاکنون وعده دولت سیزدهم در خصوص حمایت از ایده های خلاق، پوچ بوده است.

بهمن آرمان، اقتصاددان در خصوص وضعیت استارتاپ‌ها و همچنین ضعف دولت‌ها در حمایت از این شرکت‌ها به اقتصاد۲۴ گفت: وضعیت فعلی در کشور ما به گونه‌ای نیست که امکان رشد به بخش خصوصی بدهد و مورد حمایت قرار بگیرد.

وی ادامه داد: این موضوع در بررسی تاریخچه اقتصادی نیز قابل درک و مشاهده است. در اصل ۴۴ قانون اساسی اقتصاد به سه بخش تقسیم شده و بخش خصوصی مکمل بخش‌های دیگر است. در حال حاضر با رشد شدید و نفوذ گسترده بخش دولتی در اقتصاد ایران، این بخش در تمام قسمت‌های اقتصاد حتی استارتاپ‌ها رقیب بخش خصوصی شده است.

آرمان اظهار کرد: در شرایطی که استارتاپ‌ها باید مورد حمایت دولت قرار گیرند، دولت خودش رقیب آنهاست. اگر این شرکت‌های استارتاپی را بخش واقعی و حقیقی و خصوصی اقتصاد بدانیم؛ می‌بینیم که بخش خصوصی هر روز در کشور در حال تحلیل رفتن است.

فضای مناسب برای توسعه بخش خصوصی در کشور وجود ندارد

این اقتصاددان تصریح کرد: فضای مناسب برای توسعه بخش خصوصی در کشور چه در مورد استارتاپ‌ها چه در مورد دیگر زوایای فعالیت اقتصادی این بخش وجود ندارد. همچنین شرایط اقتصادی-سیاسی فعلی در کشور موجب توأم شدن ریسک با سرمایه گذاری شده است. در این شرایط افراد زیادی توانایی تحمل این حجم از ریسک را ندارند.

وی ادامه داد: بنابراین در زمینه اقتصاد کشاورزی و به خصوص نفت امکان فعالیت برای بخش خصوصی بسیار محدود است. در صنعت نفت می‌توان گفت که بخش خصوصی به هیچ وجه امکان فعالیت ندارد. بخش تاریک میزان درآمدهای صنعت نفت که حتی در بودجه هم دیده نمی‌شود و از دید نمایندگان مجلس هم پنهان است نیز صرف توسعه ایدئولوژی‌هایی می‌شود که از منافع ملی فاصله دارد.

آرمان تصریح کرد: با شرایط ذکر شده، نمی‌توان آینده خوبی را در اقتصاد برای شرکت‌های خصوصی پیش بینی کرد. حتی با اینکه در سیاست‌های کلی نظام هم تاکید شده است که باید شرکت‌های بزرگ دولت به بخش خصوصی واگذار شود، اما جهت حرکت این موضوع از سوی هدف خودش منحرف شده است و مشاهده می‌شود که همچنان شرکت‌های بزرگ اقتصادی در اختیار دولت است.

وی دادمه داد: حجم بودجه شرکت‌های بزرگ دولتی در مقایسه با ارقام آن در سال ۵۷ چندین برابر شده و این نمایانگر عدم تمایل دولت برای حمایت از بخش خصوصی و واگذاری شرکت‌های دولتی است.

فرار سرمایه گذاران با رتبه اعتباری پایین ایران

بهمن آرمان گفت: اگر جهت حرکت صنعت نفت را زیر نظر بگیریم درمی‌یابیم که سهم نفت در بودجه ۱۴۰۳ نسبت به سال قبل کاهش ۳ تا ۵ درصدی داشته است. علت این کاهش درآمدهای نفتی را می‌توان در عدم امکان افزایش تولید نفت و گاز یافت. استحصال گاز و نفت و همچنین میعانات گازی نیازمند میلیاردها دلار سرمایه است که متاسفانه ما در وضعیتی هستیم که امکان سرمایه گذاری و یا جذب سرمایه خارجی را نداریم.

وی ادامه داد: شاخص‌های اقتصادی و وضعیت سیاسی در کشور ما در آژانس اعتبارسنجی بین المللی همواره در یک چهارم پایانی جدول قرار می‌گیرد و این موضوع برای سرمایه گذاران جذاب نیست و آنان را ترغیب به سرمایه گذاری در ایران نمی‌کند.

مایکروسافت با ارزش‌ترین شرکت جهان شد

بازار سهام مایکروسافت روز جمعه، برای اولین بار از سال ۲۰۲۱، معاملات را بالاتر از ارزش سهام اپل به پایان رساند و این غول نرم افزاری را به باارزش‌ترین شرکت جهان تبدیل کرد.

به گزارش روزنامه «صبح امروز» و به نقل از ایسنا، سهام اپل روز جمعه ۰.۲ درصد و سهام مایکروسافت یک درصد افزایش یافت. طبق داده‌های شرکت مالی LSEG، به این ترتیب، ارزش بازار مایکروسافت، به ۲.۸۸۷ تریلیون دلار رسید که بالاترین میزان تاکنون است. در مقابل، ارزش بازار اپل بر اساس داده‌های ثبت شده در روز پنجشنبه، ۲.۸۷۵ تریلیون دلار بود.

نگرانی‌های جدید در خصوص تقاضا برای تلفن‌های هوشمند، باعث شده است که سهام اپل پس از رشد ۴۸ درصدی در سال میلادی گذشته، سه درصد در سال ۲۰۲۴ کاهش پیدا کند. سهام مایکروسافت پس از افزایش ۵۷ درصدی در سال ۲۰۲۳ که تحت تاثیر سرمایه‌گذاری این شرکت در سازنده چت بات هوش مصنوعی چت‌جی‌پی‌تی بود، از ابتدای سال ۲۰۲۴ تا به امروز، حدود سه درصد رشد کرده است.

بنا بر آمار شرکت LSEG، ارزش بازار اپل در ۱۴ دسامبر، به ۳.۰۸۱ تریلیون دلار رسید. مایکروسافت، فناوری شرکت OpenAI را در مجموعه نرم‌افزارهای بهره‌وری خود گنجانده است و با این حرکت، به بهبود دوباره کسب و کار رایانش ابری خود در سه ماهه ژوئیه تا سپتامبر کمک کرد. پیشتازی این شرکت در هوش مصنوعی، همچنین فرصتی برای به چالش کشیدن سلطه گوگل در جستجوی وب ایجاد کرده است.

در این بین، اپل با تقاضای اندک از جمله برای آیفون که منبع بزرگ درآمدزایی این شرکت است، دست و پنجه نرم می‌کند. تقاضا در چین که بازار بزرگ این گوشی پرچمدار است، تحت تاثیر کندی رشد اقتصادی در دوران پساکرونا و بازگشت دوباره هواوی به بازار، کاهش یافته است.

فروش هدست واقعیت ترکیبی «ویژن پرو» اپل، دوم فوریه در آمریکا آغاز می‌شود و بزرگترین محصول اپل از زمان رونمایی آیفون در سال ۲۰۰۷، عرضه خواهد شد. با این حال، موسسه مالی «یو بی اس» هفته گذشته در گزارشی، برآورد کرد که فروش «ویژن پرو»، سهم نسبتا اندکی در درآمد اپل به ازای هر سهم در سال ۲۰۲۴ خواهد داشت.

مایکروسافت از سال ۲۰۱۸، چند بار برای مدت کوتاهی از اپل به عنوان با ارزش‌ترین شرکت جهان پیشی گرفته است و آخرین بار در سال ۲۰۲۱ بود که نگرانی‌ها نسبت به اختلال زنجیره تامین ناشی از پاندمی کووید ۱۹، به قیمت سهام اپل ضربه زده بود.

با این حال، هر دو سهام فناوری از نظر قیمت نسبت به درآمد پیش بینی شده، نسبتا گران به نظر می‌رسند.

پیش‌بینی فروشی که اپل در گزارش سه ماهه خود در نوامبر، برای سه ماهه تعطیلات ارائه کرد، به دلیل تقاضای ضعیف برای آی‌پد و محصولات پوشیدنی، ضعیف‌تر از انتظارات وال استریت بود. طبق گزارش شرکت مالی LSEG، تحلیلگران انتظار دارند درآمد اپل به طور متوسط ۰.۷ درصد رشد کرده و به ۱۱۷.۹ میلیارد دلار در سه ماهه دسامبر رسیده باشد که اولین رشد درآمد سالانه این شرکت در چهار فصل گذشته خواهد بود. اپل نتایج خود را در اول فوریه منتشر می کند.

بر اساس گزارش رویترز، همچنین تحلیلگران پیش بینی می کنند که درآمد مایکروسافت در سه ماهه گذشته، با افزایش ۱۶ درصدی، به ۶۱.۱ میلیارد دلار برسد که با رشد مداوم کسب و کار ابری این شرکت، تقویت شده است.

روزنامه
صبح امروز
خراسان رضوی
یک‌شنبه ۲۴ دی ۱۴۰۲/ سال هفتم / شماره ۱۶۸۰
Vol.3.No.1680 / January 14.2024
www.sobhe-emrooz.ir
sobhe.emrooz.news@gmail.com

یک داور ایرانی در جشنواره بین‌المللی فیلم پالم‌اسپرینگز

جایزه «پلی میان مرزها» در جشنواره بین‌المللی فیلم پالم اسپرینگز با حضور یک داور ایرانی (آرامه اعتمادی) به فیلم بلند داستانی «مرز سبز» به کارگردانی آگنیشکا هولاند رسید.
به گزارش روزنامه «صبح امروز» و به نقل از خبرآنلاین ،این جایزه از میان ۱۰ فیلم شرکت کننده در این رقابت، به دلیل نشان دادن تصویر واقعی از مهاجران و پناهندگانی که مرزها را با خطر جان‌سپردن در مسیر رسیدن به رفاه و آرامشی نسبی طی می‌کنند به فیلم «مرز سبز» اهدا شد و هم‌چنین از فیلم داستانی «بلوط پیر» به کارگردانی کن لوچ نیز برای نمایش تصویر خالص و تامل برانگیز تلاش مهاجران برای شکل گرفتن دوستی‌شان با شهروندان سرزمینی غیر از سرزمین مادری‌شان تقدیر شد.

سکوت سنگین مسئولان اداره کل میراث فرهنگی استان؛

سرنوشت سنگ‌نگاره‌های تاریخی دره دیزدر چه می‌شود؟

میثاق اشرافیان: علی رغم دستور وزیر میراث فرهنگی صنایع دستی و گردشگری کشور مبنی بر تشکیل تیم ویژه جهت بررسی پرونده سنگ‌نگاره‌ها دره دیزدر اما مسئولان تا هم اکنون سکوت را پیشه ساخته‌اند و از پاسخ‌گویی در برابر سرانجام سرنوشت سنگ‌نگاره‌های باستانی و فعالیت معدنی در محدوه آثار ملی طفره می‌روند.
به گزارش روزنامه «صبح امروز» قصه سنگ‌نگاره‌ها دره دیزدر طرقبه شاندیز به قدمت زندگی بشر در این سرزمین است ، نقوشی که بر اساس صحبت باستان شناسان به چهارهزار سال قبل باز می‌گردد زمانی که پدران ما برای اولین‌بار با رسم شکل بر روی تخته سنگ‌های سیاه آذرین خواستند با آیندگان این سرزمین ارتباط برقرار کنند و آنها را از وجود خود و نحوی زندگی و معاش و جنگ‌ها و اتفاقاتی که در آن زمان رخ داده است مطلع سازند ، این میراث ارزشمند طی هزاران سال نسل به نسل به دست ما رسیده است اما سوال اصلی از این قرار است آیا ما معاصرین همچون گذشتگان می‌توانیم از این میراث باستانی محافظت و مراقبت نمائیم و این بار امانت را به سلامت به دست آیندگان برسانیم.
اما گویا متاسفانه آنچه از شواهد و قراین بر می‌آید ، پاسخ به این سوال منفی است زیرا آسیب و صدمات جبران‌ناپذیر و بسیاری که در سال‌های اخیر با فعالیت انواع معادن در جوار این سنگ‌نگاره‌ها به نقوش و حکاکی‌های روی سنگ‌ها وارد شده است ، بیانگر این مطلب تاسف‌انگیز است که ما میراث‌داران شایسته‌ای در پاسداری از این سنگ‌نگاره‌های ارزشمند باستانی نبوده‌ایم و ترک فعل اداره کل میراث فرهنگی و گردشگری و صنایع دستی استان به عنوان متولی اصلی که از لحاظ قانونی وظیفه نگهداری و مواظبت از این سنگ‌نگاره‌ها را دارد و بی‌توجهی اداره صمت استان به درخواست فعالان اجتماعی و فرهنگی مبنی بر تعطیلی کار برداشت سنگ معدن‌کار حاضر در منطقه کاملا مشهود است
از همین رو فعالان اجتماعی و محیط‌زیستی با توجه به ثبت ملی سنگ‌نگاره‌های منطقه دیزدر طرقبه شاندیز در فهرست آثار ملی کشور بارها از مراجع قضایی خواستار دستور پلمب معدن و توقف عملیات برداشت سنگ در جوار این سنگ‌نگاره‌ها شدند.
اما بی‌نتیجه ماندن این مطالبات و عدم پاسخگویی مسئولان در این رابطه باعث شد ، آنها دست به دامان حجت‌الاسلام نصرالله پژمانفر نماینده مردم مشهد و کلات در مجلس شورای اسلامی شوند و تیرماه امسال بود که حجت‌الاسلام پژمانفر از فرصت سفر وزیر میراث فرهنگی به مشهد استفاده کرد و با حضور عزت‌الله ضرغامی در منطقه دیزدر طرقبه شاندیز از نزدیک در جریان فعالیت گسترده معدن‌کار در برداشت سنگ آن هم درست در کنار سنگ‌نگاره‌های تاریخی قرار گرفت و با دیدن وسعت تخریبات معدن‌کار و فاصله اندک آن با سنگ‌نگاره‌ها در آنجا بود که وزیر میراث فرهنگی با اشاره به قانون ممنوعیت هرگونه فعالیت اکتشافی در محدوده آثار تاریخی که در فهرست آثار ملی در آمده است ، قول پیگیری و تشکیل تیم ویژه برای بررسی پرونده سنگ‌نگاره‌ها دره دیزدر طرقبه شاندیز را داد اما از آن تاریخ تاکنون هیچ اتفاقی در خصوص توقف فعالیت معدن‌کار نیفتاده است و فرشته تقی‌زاده عضو هیات مدیره شبکه سمن‌های محیط زیستی خراسان رضوی در این رابطه به خبرنگار ما گفت: دقیقا بعد از گذشت بیست روز از تاریخ بازدید وزیر میراث از دره دیزدر سازمانهای مردم نهاد پیگیری خود را شروع کردند.
در تاریخ ۲۸ مرداد ماه ۱۴۰۲ با دفتر وزیر میراث فرهنگی تماس گرفتیم و آنها پاسخ دادند ، وزیر میراث فرهنگی به پژوهشکده میراث تحقیق و بررسی دره تمدنها یا همان دیزدر را محول کرده است.از همین رو
با پژوهشکده وزارت میراث فرهنگی در تهران تماس گرفتیم و مشخص شد دو کارشناس زبده باستانشناس برای تهیه گزارش به مشهد و دره دیزدر اعزام شده‌اند و گزارش خود را نیز تهیه کرده‌اند.

تقی زاده ادامه داد: در پیگیری که برای دریافت نتیجه گزارش پژوهشگران پژوهشکده میراث فرهنگی داشتیم ، ما متوجه شدیم که باستانشناسان بر اهمیت حفظ سنگ نگاره های چندین هزارساله این دره تاکید نموده اند و این گزارش به دفتر وزیر ارسال گردیده است.
پیگیری های سمن ها همچنان بین اداره میراث فرهنگی مشهد، دفتر حجت‌الاسلام پژمانفر و دفتر وزیر میراث فرهنگی ادامه داشت.
این عضو سمن دیده بان آب هوا زمین بیان کرد: در بازدیدهایی که نماینده شبکه سمن ها و دیدبانان آب هوا زمین در سوم آبان و ششم دی ماه از دره دیزدر انجام دادند تصاویر حکایت از ادامه تخریبات توسط معدن کار داشت .با توجه به اینکه ما متوجه شدیم ،اداره میراث فرهنگی مشهد از قدرت لازم برای جلوگیری از کار معدنکار برخوردار نیست و اداره صمت استان هم معدنی که برخلاف قانون در حریم ابنیه تاریخی به فعالیت مشغول بود و تاکنون سه مرتبه با پیگیری های مردمی متوقف گردیده شده را پلمپ و لغو مجوز نمی کرد و مراجع قضایی هم برای ادامه کار این معدنکار اشکالی نمی دیدند و از وی حمایت نیز می کردند، اینگونه بود که از روز بازدید وزیر میراث فرهنگی کشور از منطقه ،متاسفانه معدنکار باسرعت و شدت بیشتر به تخریب ادامه می داد .
تا اینکه پیگیری های سمن ها و ارسال تصاویر ادامه تخریبات به حجت‌الاسلام پژمانفر رییس کمیسیون اصل نود مجلس شورای اسلامی و نماینده مردم مشهد و کلات و پیگیری های ویژه وی به اقدام وزیر میراث مبنی بر ارسال نامه به وزیر صنعت و معدن و درخواست لغو مجوز معدنکار ، تعطیلی و ترمیم تخریبات در منطقه منتج شد .
تقی‌زاده ادامه داد: اما تاکنون وزارت صمت نسبت به این نامه عکس العملی نشان نداده است و در بازدید اخیر از منطقه تخریبات همچنان ادامه دارد .
تصاویر این تخریبات را برای اداره کل میراث فرهنگی مشهد ارسال نمودیم و آنها را مطلع کردیم ،گویا اداره کل میراث فرهنگی و گردشگری استان شکایتی دراین خصوص تنظیم کرده و در دست پیگیری دارد .فرشته تقی‌زاده سخنانش را با این سوال پایان داد:
واقعا چگونه است که معدنکاری از اصفهان به مشهد می آید و در دره تمدنها دست به تخریب آثار تاریخی باقی مانده از نیاکان یک ملت می زند و کسی جلو دارش نیست؟!!
با توجه به وجود قوانین شفاف که صریحا تاکید دارد، هرگونه بهره‌برداری از معادن در حریم شهرها و ابنیه تاریخی ممنوع است و به محض برخورد با آن باید متوقف و به اداره میراث فرهنگی گزارش داده شود ، اما چرا مهدن کار علی رغم سه مرتبه پلمب این معدن بازهم با شدت بیشتر قانون را زیر پا گذاشته و به تخریب سرمایه های مردم و میراث آیندگان مشغول است . ما سازمانهای مردم نهاد از رییس کل دادگستری ، رییس شورای حفظ حقوق بیت المال و مدعی العموم مجددانه تقاضا داریم این تخریبات را هر چه سریع‌تر متوقف نمایند.
شایان ذکر است که در ادامه این پیگیری‌ها خبرنگار ما چندین بار با مسئولان اداره کل میراث‌فرهنگی و گردشگری و صنایع دستی استان به عنوان متولی اصلی در حفظ و حراست از آثار تاریخی و فرهنگی استان تماس گرفت، اما هیچ کدام پاسخ‌گو نبودند و از پاسخ به سوالات طفره رفتند ، همچنین با محمد توکلی معاون امور معادن اداره صمت استان تماس گرفته شد و سوالات در این رابطه برای وی ارسال گردید، اما متاسفانه تمام این سوالات علی‌رغم پیگیری‌های چندین باره خبرنگار ما بدون پاسخ ماند و این سکوت مسئولان در برابر سرنوشت میراث تاریخی و فرهنگی یک ملت شک برانگیز و جای تامل دارد .

فراخوان مناقصه عمومی

اداره کل راهداری و حمل و نقل جاده‌ای استان خراسان رضوی در نظر دارد مناقصات به شرح ذیل را از طریق **سامانه الکترونیکی دولت** برگزار نماید. تاریخ انتشار در سامانه ۱۴۰۲/۱۰/۲۴ می‌باشد.

شماره مناقصه	موضوع مناقصه	شماره فراخوان در سامانه	مبلغ تضمین شرکت در مناقصه (ریال)	مبلغ برآورد (ریال)
۱۴۰۲/۳۱/۳۲۳	رفع معارض شبکه فشار متوسط هوائی در جاده سرخس بعداز تنگل شور تا پمپ بنزین (نوبت اول)	۲۰۰۲۰۰۱۴۲۳۰۰۰۲۵۶	۱/۰۷۹/۹۲۱/۵۱۵	۲۱/۵۹۸/۴۳۰/۲۹۳
۱۴۰۲/۳۱/۳۲۴	بهسازی و احداث و آسفالت راه روستایی آق دربند شهرستان سرخس (نوبت اول)	۲۰۰۲۰۰۱۴۲۳۰۰۰۲۵۷	۱/۱۲۶/۳۹۷/۶۲۱	۲۲/۵۲۷/۹۵۲/۴۲۲

- **مهلت دریافت اسناد مناقصه :** تا ساعت ۰۰: ۱۷ روز دوشنبه تاریخ ۱۴۰۲/۱۱/۰۲
- **مهلت تحویل پاکات مناقصه :** تا ساعت ۱۷ روز پنج شنبه مورخ ۱۴۰۲/۱۱/۱۲
- **تاریخ و ساعت بازگشایی پاکات مناقصه :** ساعت ۰۰ : ۱۰ روز شنبه مورخ ۱۴۰۲/۱۱/۱۴
- **اطلاعات تماس دستگاه مناقصه گزار :** مشهد– انتهای خیابان فدائیان اسلام – کد پستی ۹۱۷۳۶۹۵۶۳۶
- تلفن تماس۸-۳۳۴۱۲۰۲۴-۰۵۱ و نمابر : ۳۳۴۳۵۸۸۸-۰۵۱
- **محل دریافت و تحویل اسناد مناقصه :** سامانه تدارکات الکترونیکی دولت (ستاد) به نشانی www.setadiran.ir

اداره کل راهداری و حمل و نقل جاده‌ای استان خراسان رضوی

کافه موسیقی

برگزاری ۳۳۳ کنسرت موسیقی در آذرماه

دفتر موسیقی وزارت فرهنگ و ارشاد اسلامی اعلام کرد: ۱۴۷ اجرای موسیقی با ۳۳۳ دفعه اجرا آذرماه ۱۴۰۲ روی صحنه رفتند. به گزارش روزنامه «صبح امروز» و به نقل از روابط عمومی معاونت امور هنری وزارت فرهنگ و ارشاد اسلامی، آمار آذرماه ۱۴۰۲ اجراهای صحنه‌ای، مجوزهای آلبوم موسیقی، تک آهنگ، کتاب گویا از سوی روابط عمومی دفتر موسیقی اعلام شد.
دفتر موسیقی وزارت فرهنگ و ارشاد اسلامی در این ماه، مجوز ۳۱۷ تک آهنگ، ۲۱ آلبوم موسیقی، ۳۱ نماهنگ، ۳۶ کتاب گویا و ۵۲ مجوز تاسیس و تمدید استودیوی صدابرداری و مراکز تولید و تکثیر آثار صوتی و تصویری را صادر کرده است.
در میان تک‌آهنگ‌های مجوز گرفته، ۲۴۰ اثر در گونه موسیقی پاپ، ۲۵ اثر در گونه موسیقی نواحی، هشت اثر در گونه موسیقی سنتی، ۲ اثر در گونه موسیقی تلفیقی، ۱۳ اثر در گونه موسیقی کلاسیک، ۱۰ اثر در گونه موسیقی الکترونیک، سه اثر در گونه موسیقی ارکسترال تولید شدند.
در بخش آلبوم‌ها نیز مجوز پنج آلبوم موسیقی سنتی، پنج آلبوم موسیقی پاپ، ۶ آلبوم موسیقی نواحی، ۲ آلبوم موسیقی تلفیقی و سه آلبوم موسیقی کلاسیک در آذرماه امسال صادر شده است.
در مدت یاد شده دو گروه موسیقی به خارج از کشور اعزام شده و ۱۴۷ اجرای موسیقی با ۳۳۳ دفعه اجرا روی صحنه رفتند.

روزنامه
صبح امروز
خراسان رضوی
یک‌شنبه ۲۴ دی ۱۴۰۲/ سال هفتم / شماره ۱۶۸۰
Vol.3.No.1680 / January 14.2024
www.sobhe-emrooz.ir
sobhe.emrooz.news@gmail.com

خبر

خدمات درمانی بیماران هموفیلی رایگان شد

مدیرکل دفتر خدمات تخصصی سازمان بیمه سلامت ایران گفت: خدمات درمانی بیماران هموفیلی تحت پوشش صندوق بیماری‌های خاص و صعب‌العلاج رایگان شد.

به گزارش روزنامه «صبح امروز» و به نقل از سازمان بیمه سلامت ایران، محمد اسماعیل کاملی افزود: پیش از تاسیس صندوق بیماری‌های خاص و صعب‌العلاج نیز برخی خدمات برای این بیماران رایگان بود که شامل داروهای تخصصی (برابر فهرست ابلاغی)، فیلتر خون، تزریق فاکتور، هزینه انجام تزریق فسفر و ریفامپیسین داخل مفصلی، تزریق خون و فرآورده های خونی، یکسری از آزمایش‌های مرتبط با بیماری و عوارض تزریق خون، هزینه آزمایش ژنتیک تشخیص پیش از تولد هموفیلی، تعویض مفصل بیماران هموفیلی و نمونه‌برداری از پرزهای کوریونی جفت است.

وی اظهار داشت: علاوه بر حمایت‌های یادشده، با تشکیل صندوق بیماری‌های خاص و صعب‌العلاج، بیماران دارای هموفیلی نشان‌دار شده هم می‌توانند از مزایای صندوق بهره‌مند شوند.

کاملی تاکید کرد: مزایای صندوق شامل آزمایش (۷ کد خدمت)، خدمات بستری، پرتو پزشکی (۸ کد خدمت)، خدمات پزشک، توانبخشی (۴ کدخدمت)، خدمات روانشناسی، ویزیت (۱۱ گروه تخصصی)، تجهیزات و اندام مصنوعی است.

به گفته مدیرکل دفتر خدمات تخصصی سازمان بیمه سلامت ایران، بیماران منتسب به نشان هموفیلی می‌توانند با رعایت ضوابط از کمک‌های موردی تبصره ذیل ماده ۹ اساسنامه صندوق بیماری‌های خاص و صعب العلاج با ارائه مدارک و مستندات به ادارات استانی پس از بررسی و طرح در کمیته‌های مربوطه بهره‌مند شوند.

حذف یارانه برخی خانوارها با معیارهای صدک‌بندی؛

اختلال نیست، حذف کردیم!

در حالی که برخی اخبار منتشر شده حکایت از وجود اختلال در واریز یارانه دی ماه شهروندان داشت، روشن شده است تعدادی از یارانه‌بگیران از این فهرست حذف شده‌اند.

به گزارش روزنامه «صبح امروز» و به نقل از خبرآنلاین؛ اواسط آذرماه اخباری در خصوص صدک‌بندی برای مشخص شدن برخورداری یا عدم برخورداری افراد از یارانه اعلام شد. دهک‌بندی، طبقات جامعه را در ده دهک درآمدی قرار می‌دهد و طبق آنچه اعلام شده است از ده دهک حاضر در ایران، نه دهک یارانه نقدی دریافت می‌کنند این در حالی است که در صدک بندی، جامعه بر حسب میزان درآمد و ... به صد گروه تقسیم می‌شود و آن‌گونه که معاون وزیر تعاون، کار و رفاه اجتماعی می‌گوید، دست سیاستگذار برای حذف یارانه بازتر از قبل می‌شود.

عسگریان گفته است: طبق قانون، ۷ دهک باید یارانه بگیرند اما به گفته معاون وزیر تعاون، کار و رفاه اجتماعی، دولت شرایطش را دارد و به دهک هشتم و نهم هم یارانه می‌پردازد. پس در تغییرات دهک‌بندی و صدک‌بندی جامعه هدف، به واسطه اجرای این قانون یارانه کسی قطع نخواهد شد.

به گفته وی با اعمال داده‌های جدید، ممکن است تعداد محدودی از خانوارها به دهک دهم بروند و از لیست یارانه‌بگیران حذف شوند و خانوارهای دیگری جای آنها را بگیرند و البته این موضوع، ربطی به الزام قانون برای حذف یارانه‌بگیران ندارد؛ چراکه قانون می‌گوید سه دهک را حذف کنید اما فعلاً این قانون اعمال نمی‌شود.

البته روزنامه ایران، ارگان دولت نیز در خبری تاکید کرده بود که یارانه هیچ خانواری حذف نخواهد شد و این سخن از سوی مقامات دولتی نیز تکرار گردید اما با این حال به نظر می‌رسد به فاصله یک ماه از این مانور خبری، یارانه برخی خانوارها حذف شده است.

معیارهای صدک‌بندی چیست؟

شاخص‌های مدنظر در صدک‌بندی خانوارها برای دریافت یارانه مفصل هستند که مهم‌ترین آن بعد و ساختار خانوار است؛ اینکه خانوار چند نفره است؟ چند نفر از اعضای خانوار درآمد دارند؟ آیا آن خانوار فرزند معلول یا بیمار خاص دارد؟ و... لذا در این طرح شاخص‌های مختلفی بررسی می‌شود. همچنین شاخص دیگر بررسی تراکنش‌های بانکی افراد و حساب بانکی آنها در ابتدا و انتهای دوره، بررسی مانده حساب، سود بانکی، ساتنا، پایا و... لذا تمام حوزه و امور بانکی است. داشتن خودرو شاخص دیگری است که در طرح صدک‌بندی خانوارهای یارانه بگیر مورد بررسی قرار می‌گیرد؛ البته داشتن خودرو از نظر تعداد و کیفیت و قیمت در این طرح مهم است.

کدام گروه درآمدی یارانه نمی‌گیرند؟

روزنامه همشهری نیز در خبری معیارهای درآمدی را برای حذف یارانه‌ها اعلام کرده بود. در این معیارهای اعلامی اگر درآمد ماهانه شما بیش از ۳۵میلیون تومان باشد، شما جز صدک بالای جامعه محسوب می‌شوید و ۹۹درصد مردم درآمدی کمتر از شما دارند و اگر در سال درآمدی کمتر از سی میلیون تومان را داشته باشید در دهک اول درآمدی جای می‌گیرید. البته مقامات رسمی هنوز مبنای درآمدی را برای حذف یارانه‌ها اعلام نکرده‌اند اما به نظر می‌رسد دولت خیزی برداشته است تا یارانه را به همان هفت دهک تخصیص دهد و فعلا سه دهم را از فهرست یارانه‌گیران ایرانی خارج کند.

اختلال نبود، حذف کردیم

حالا در تازه‌ترین اظهار نظر سخنگوی سازمان هدفمندی یارانه‌ها با اشاره به اینکه در واریز مرحله ۱۵۵ یارانه دی‌ماه اختلالی وجود نداشته است، گفت: بر اساس فهرست جدید وزارت کار، در دی‌ماه تعدادی از یارانه‌بگیران از فهرست یارانه‌ها حذف شده‌اند.

حسینی سخنگوی سازمان هدفمندی یارانه‌ها، با اشاره به اینکه در مرحله ۱۵۵ واریز یارانه نقدی در دی‌ماه تعدادی از مردم از صف دریافت یارانه نقدی حذف شدند، به تسنیم گفت: در این مرحله اختلالی در واریز یارانه نقدی وجود نداشته است و پرداخت یارانه ۳۰۰ و ۴۰۰ هزار تومانی از طریق سیستم بانکی مطابق فهرست‌های جدید انجام شده است.

وی با اشاره به اینکه بر اساس دهک‌بندی صورت‌گرفته توسط وزارت کار و رفاه اجتماعی تعدادی از مردم در دهک ۱۰ قرار گرفته‌اند، گفت: بر این اساس تعدادی که پیش از این و تا آذر ماه سال جاری در صف یارانه‌بگیران قرار داشتند، بر اساس فهرست جدید اعلامی وزارت کار از دریافت یارانه نقدی حذف شدند. وزارت تعاون، کار و رفاه اجتماعی اما هنوز مبنای حذف شهروندان و خانوارها از فهرست دریافت یارانه را اعلام نکرده است.

۵۱۱/۱ اداره کل ثبت اسناد و املاک استان خراسان رضوی

اداره ثبت اسناد و املاک حوزه ثبت ملک کاشمر

هیات موضوع قانون تعیین تکلیف وضعیت ثبتی اراضی و ساختمانهای فاقد سند رسمی

آگهی موضوع ماده ۳ قانون و ماده ۱۳ آئین نامه قانون تعیین تکلیف وضعیت ثبتی و اراضی و ساختمانهای فاقد سند رسمی برابر رای شماره ۱۴۰۲۶۰۳۰۶۰۱۲۰۱۳۱۷۷ هیات اول کلاسه ۲۷۱- ۱۴۰۲ موضوع قانون تعیین تکلیف وضعیت ثبتی اراضی و ساختمانهای فاقد سند رسمی مستقر در واحد ثبتی حوزه ثبت ملک کاشمر تصرفات مالکانه بلامعارض متقاضی آقای محمد راستگو به شناسنامه شماره ۲۳ کد ملی ۰۹۰۲۲۶۶۰۷۱ فرزند علی در ششدانگ یک قطعه زمین مزروعی به مساحت ۹۰۹/۹۰ متر مربع ، پلاک ثبتی ۳۰۲۷ اصلی واقع در بخش یک حومه حوزه ثبت ملک کاشمر خریداری از مالک رسمی مالکیت مشاعی متقاضی محمد راستگو محرز گردیده است .لذا به منظور اطلاع عموم مراتب در دو نوبت به فاصله ۱۵ روز آگهی می شود در صورتی که اشخاص نسبت به صدور سند مالکیت متقاضی اعتراضی داشته باشند می توانند از تاریخ انتشار اولین آگهی به مدت دو ماه اعتراض خود را به این اداره تسلیم و پس از اخذ رسید ، ظرف مدت یک ماه از تاریخ تسلیم اعتراض ، دادخواست خود را به مراجع قضایی تقدیم نمایند .بدیهی است در صورت انقضای مدت مذکور و عدم وصول اعتراض طبق مقررات سند مالکیت صادر خواهد شد . تاریخ انتشار نوبت اول: ۱۴۰۲/۱۰/۹. تاریخ انتشار نوبت دوم: ۱۴۰۲/۱۰/۲۴ م.الف۸۴۴

احمد جهانگیر – رئیس ثبت اسناد و املاک کاشمر

۵۱۱/۲ اداره کل ثبت اسناد و املاک استان خراسان رضوی

اداره ثبت اسناد و املاک حوزه ثبت ملک کاشمر

هیات موضوع قانون تعیین تکلیف وضعیت ثبتی اراضی و ساختمانهای فاقد سند رسمی

آگهی موضوع ماده ۳ قانون و ماده ۱۳ آئین نامه قانون تعیین تکلیف وضعیت ثبتی و اراضی و ساختمانهای فاقد سند رسمی برابر رای شماره ۱۴۰۲۶۰۳۰۶۰۱۲۰۱۳۱۷۹ و ۱۴۰۲۶۰۳۰۶۰۱۲۰۱۳۱۸۰ کلاسه ۱۳۴۳ و۱۳۴۸- ۱۴۰۲هیات اول موضوع قانون تعیین تکلیف وضعیت ثبتی اراضی و ساختمانهای فاقد سند رسمی مستقر در واحد ثبتی حوزه ثبت ملک کاشمر تصرفات مالکانه بلامعارض متقاضی آقای عباس حسینی جردوی به شناسنامه شماره ۱۸۷۱۹ کد ملی ۰۹۰۰۱۸۴۶۸۱ فرزند امین اله در سه دانگ مشاع از ششدانگ یکباب ساختمان و آقای محسن جوادی سنجدکی به شناسنامه شماره ۰۸۹۰۰۷۶۷۱۵ کد ملی ۰۸۹۰۰۷۶۷۱۵ فرزند برات اله در سه دانگ مشاع از ششدانگ یکباب ساختمان به مساحت ۲۴۷/۱۲ متر مربع ، پلاک ثبتی ۴۶۸ فرعی از ۱۵۹ اصلی واقع در خراسان رضوی بخش ۲ حوزه ثبت ملک کاشمر خریداری از مالک رسمی مالکیت مشاعی متقاضیان (عباس حسینی جردوی و محسن جوادی سنجدکی بالسویه) محرز گردیده است .لذا به منظور اطلاع عموم مراتب در دو نوبت به فاصله ۱۵ روز آگهی می شود در صورتی که اشخاص نسبت به صدور سند مالکیت متقاضی اعتراضی داشته باشند می توانند از تاریخ انتشار اولین آگهی به مدت دو ماه اعتراض خود را به این اداره تسلیم و پس از اخذ رسید ، ظرف مدت یک ماه از تاریخ تسلیم اعتراض ، دادخواست خود را به مراجع قضایی تقدیم نمایند .بدیهی است در صورت انقضای مدت مذکور و عدم وصول اعتراض طبق مقررات سند مالکیت صادر خواهد شد . تاریخ انتشار نوبت اول: ۱۴۰۲/۱۰/۹. تاریخ انتشار نوبت دوم: ۱۴۰۲/۱۰/۲۴ م.الف۸۴۰

احمد جهانگیر – رئیس ثبت اسناد و املاک کاشمر

۵۱۱/۳ اداره کل ثبت اسناد و املاک استان خراسان رضوی

اداره ثبت اسناد و املاک حوزه ثبت ملک کاشمر

هیات موضوع قانون تعیین تکلیف وضعیت ثبتی اراضی و ساختمانهای فاقد سند رسمی

آگهی موضوع ماده ۳ قانون و ماده ۱۳ آئین نامه قانون تعیین تکلیف وضعیت ثبتی و اراضی و ساختمانهای فاقد سند رسمی برابر رای شماره ۱۴۰۲۶۰۳۰۶۰۱۲۰۱۲۷۳۸ و ۱۴۰۲۶۰۳۰۶۰۱۲۰۱۲۷۳۷ کلاسه ۱۱۶ و ۳۶ - ۱۴۰۲ هیات اول موضوع قانون تعیین تکلیف وضعیت ثبتی اراضی و ساختمانهای فاقد سند رسمی مستقر در واحد ثبتی حوزه ثبت ملک کاشمر تصرفات مالکانه بلامعارض متقاضی آقای محمد رضا فخاری به شناسنامه شماره ۴۰۹ کد ملی ۰۹۰۱۱۷۶۲۸۱ صادره کاشمر فرزند محمد در املاک ذیل:

۱-ششدانگ یک قطعه زمین کوره آجرپزی (کاربری زراعی) به مساحت ۸۲۶/۱۵ مترمربع ، پلاک ثبتی ۱۶۱۰ فرعی از یک اصلی واقع در خراسان رضوی بخش ۳ حوزه ثبت ملک کاشمر

۲- ششدانگ یک قطعه زمین کوره آجرپزی (کاربری زراعی) به مساحت ۱۵۷۶/۹۸ مترمربع ، پلاک ثبتی ۱۶۱۰ فرعی از یک اصلی واقع در خراسان رضوی بخش ۳ حوزه ثبت ملک کاشمر خریداری از مالک رسمی علی دهبان محرز گردیده است .لذا به منظور اطلاع عموم مراتب در دو نوبت به فاصله ۱۵ روز آگهی می شود در صورتی که اشخاص نسبت به صدور سند مالکیت متقاضی اعتراضی داشته باشند می توانند از تاریخ انتشار اولین آگهی به مدت دو ماه اعتراض خود را به این اداره تسلیم و پس از اخذ رسید ، ظرف مدت یک ماه از تاریخ تسلیم اعتراض ، دادخواست خود را به مراجع قضایی تقدیم نمایند .بدیهی است در صورت انقضای مدت مذکور و عدم وصول اعتراض طبق مقررات سند مالکیت صادر خواهد شد . تاریخ انتشار نوبت اول: ۱۴۰۲/۱۰/۹. تاریخ انتشار نوبت دوم: ۱۴۰۲/۱۰/۲۴ م.الف۸۴۰

احمد جهانگیر – رئیس ثبت اسناد و املاک کاشمر

۵۱۱/۴ آگهی موضوع ماده ۳ ماده ۱۳ آیین نامه قانون تعیین تکلیف وضعیت ثبتی واراضی وساختمانهای فاقد سند رسمی

برابر رای شماره ۱۴۰۲۳۰۶۰۶۰۱۱۰۰۸۴۲۴-هیات قانون مذکورمستقر در ثبت سبزوار تصرفات مالکانه و بلا معارض حسین وحیدی قاسمی فرزند موسی در ششدانگ یکباب ساختمان به مساحت ۱۰۴/۳۸ متر مربع قسمتی از پلاک ۲۰۲۷ فرعی مجزا شده از۱۶ فرعی از ۷ اصلی واقع در بخش۱۲ سبزوار خریداری از مالکیت رسمی علی اکبر قاسمی سبزوار محرز گردیده است . لذا مراتب به منظور اطلاع عموم دردونوبت به فاصله ۱۵ روز آگهی می شود در صورتی که اشخاص نسبت به صدور سند مالکیت اعتراض دارند می توانند از تاریخ انتشار نوبت اول آگهی به مدت دوماه اعتراض خود راه به این اداره تسلیم وضمن اقامه دعوی از طریق مراجع قضائی در مهلت یکماهه گواهی تقدیم دادخواست ارائه نمایند.در صورت انقضای مهلت مذکورعدم وصول اعتراض سند مالکیت طبق مقررات صادر خواهد شد . مالف ۴۰۲/۶۳۵ تاریخ انتشار نوبت اول ۱۴۰۲/۱۰/۲۳تاریخ انتشار نوبت دوم ۱۴۰۲/۱۱/۷

رئیس ثبت اسناد واملاک سبزوار-علی آب باریکی

۵۱۱/۵ آگهی موضوع ماده ۳ ماده ۱۳ آیین نامه قانون تعیین تکلیف وضعیت ثبتی واراضی وساختمانهای فاقد سند رسمی

برابر رای شماره ۱۴۰۲۳۰۶۰۶۰۱۱۰۰۷۹۹۷-هیات قانون مذکورمستقر در ثبت سبزوار تصرفات مالکانه و بلا معارض ابوالفضل یوسفی فرزند غلامرضا در ششدانگ یکباب ساختمان به مساحت ۱۰۰ متر مربع قسمتی از پلاک ۹۶۹۹ فرعی مجزا شده از۳۳۱۷ فرعی از ۴۷۸ اصلی واقع در بخش۳ سبزوار خریداری از مالکیت رسمی اعظم پزند سبزواری محرزگردیده است . لذا مراتب به منظور اطلاع عموم دردونوبت به فاصله ۱۵ روز آگهی می شود در صورتی که اشخاص نسبت به صدور سند مالکیت اعتراض دارند می توانند از تاریخ انتشار نوبت اول آگهی به مدت دوماه اعتراض خود راه به این اداره تسلیم وضمن اقامه دعوی از طریق مراجع قضائی در مهلت یکماهه گواهی تقدیم دادخواست ارائه نمایند.در صورت انقضای مهلت مذکورعدم وصول اعتراض سند مالکیت طبق مقررات صادر خواهد شد . مالف ۴۰۲/۶۶۱ تاریخ انتشار نوبت اول ۱۴۰۲/۱۰/۲۴ تاریخ انتشار نوبت دوم ۱۴۰۲/۱۱/۸

رئیس ثبت اسناد واملاک سبزوار-علی آب باریکی

۵۱۱/۶ آگهی موضوع ماده ۳ ماده ۱۳ آیین نامه قانون تعیین تکلیف وضعیت ثبتی واراضی وساختمانهای فاقد سند رسمی

برابر رای شماره ۱۴۰۲۳۰۶۰۶۰۱۱۰۰۸۰۲۴-هیات قانون مذکورمستقر در ثبت سبزوار تصرفات مالکانه و بلا معارض امین دلقندی فرزند حسن در ششدانگ یکباب ساختمان به مساحت ۱۲۵/۳۶ متر مربع قسمتی از پلاک ۲۲۹۸۹ فرعی مجزا شده از۱۹۴ فرعی از یک اصلی واقع در بخش۱۲ سبزوار خریداری از مالکیت رسمی سید قاسم صفاری محرزگردیده است . لذا مراتب به منظور اطلاع عموم دردونوبت به فاصله ۱۵ روز آگهی می شود در صورتی که اشخاص نسبت به صدور سند مالکیت اعتراض دارند می توانند از تاریخ انتشار نوبت اول آگهی به مدت دوماه اعتراض خود راه به این اداره تسلیم وضمن اقامه دعوی از طریق مراجع قضائی در مهلت یکماهه گواهی تقدیم دادخواست ارائه نمایند.در صورت انقضای مهلت مذکورعدم وصول اعتراض سند مالکیت طبق مقررات صادر خواهد شد . مالف ۴۰۲/۶۴۵ تاریخ انتشار نوبت اول ۱۴۰۲/۱۰/۲۳ تاریخ انتشار نوبت دوم ۱۴۰۲/۱۱/۷

رئیس ثبت اسناد واملاک سبزوار-علی آب باریکی

۵۱۱/۷اداره کل ثبت اسناد و املاک استان خراسان رضوی

اداره ثبت اسناد و املاک حوزه ثبت ملک کاشمر

هیات موضوع قانون تعیین تکلیف وضعیت ثبتی اراضی و ساختمانهای فاقد سندرسمی

آگهی موضوع ماده ۳ قانون و ماده ۱۳ آئین نامه قانون تعیین تکلیف وضعیت ثبتی و اراضی و ساختمانهای فاقد سند رسمی برابر رای شماره ۱۴۰۲۶۰۳۰۶۰۱۲۰۱۲۷۲۴ کلاسه ۸۴۲-۱۴۰۲ هیات اول موضوع قانون تعیین تکلیف وضعیت ثبتی اراضی و ساختمانهای فاقد سند رسمی مستقر در واحد ثبتی حوزه ثبت ملک کاشمر تصرفات مالکانه بلامعارض متقاضی آقای علی ملا محمد زمانی به شناسنامه شماره ۰۸۹۰۸۲۴۴۳۶ کد ملی ۰۸۹۰۸۲۴۴۳۶ صادره گرگان فرزند حسینعلی در ششدانگ یکباب ساختمان به مساحت ۹۴/۶۰ متر مربع ، پلاک ثبتی ۱۳۶۴ اصلی واقع در خراسان رضوی بخش یک حوزه ثبت ملک کاشمر خریداری از مالک رسمی وقف اولادی ورثه بی بی اقدس خادم مسجدی محرز گردیده است.لذا به منظور اطلاع عموم مراتب در دو نوبت به فاصله ۱۵ روز آگهی می شود در صورتی که اشخاص نسبت به صدور سند مالکیت متقاضی اعتراضی داشته باشند می توانند از تاریخ انتشار اولین آگهی به مدت دو ماه اعتراض خود را به این اداره تسلیم و پس از اخذ رسید ، ظرف مدت یک ماه از تاریخ تسلیم اعتراض ، دادخواست خود را به مراجع قضایی تقدیم نمایند .بدیهی است در صورت انقضای مدت مذکور و عدم وصول اعتراض طبق مقررات سند مالکیت صادر خواهد شد . تاریخ انتشار نوبت اول: ۱۴۰۲/۱۰/۹. تاریخ انتشار نوبت دوم: ۱۴۰۲/۱۰/۲۴ م.الف۸۳۴

احمد جهانگیر – رئیس ثبت اسناد و املاک کاشمر

۵۱۱/۹اداره کل ثبت اسناد و املاک استان خراسان رضوی

اداره ثبت اسناد و املاک حوزه ثبت ملک کاشمر

هیات موضوع قانون تعیین تکلیف وضعیت ثبتی اراضی و ساختمانهای فاقد سندرسمی

آگهی موضوع ماده ۳ قانون و ماده ۱۳ آئین نامه قانون تعیین تکلیف وضعیت ثبتی و اراضی و ساختمانهای فاقد سند رسمی برابر رای شماره ۱۴۰۲۶۰۳۰۶۰۱۲۰۱۲۷۴۱ کلاسه ۱۴۱۸-۱۴۰۲ هیات اول موضوع قانون تعیین تکلیف وضعیت ثبتی اراضی و ساختمانهای فاقد سند رسمی مستقر در واحد ثبتی حوزه ثبت ملک کاشمر تصرفات مالکانه بلامعارض متقاضی آقای علی اکبر سعادتی به شناسنامه شماره ۱۸۹ کد ملی ۰۹۰۱۱۱۶۳۲۷ صادره کاشمر فرزند رمضان در ششدانگ یک قطعه زمین مزروعی به مساحت ۲۶۸۲/۴۵ متر مربع ، پلاک ثبتی ۱۰۳ اصلی واقع در خراسان رضوی بخش ۲ حوزه ثبت ملک کاشمر خریداری از مالک رسمی محمد جلالی نوری محرز گردیده است .لذا به منظور اطلاع عموم مراتب در دو نوبت به فاصله ۱۵ روز آگهی می شود در صورتی که اشخاص نسبت به صدور سند مالکیت متقاضی اعتراضی داشته باشند می توانند از تاریخ انتشار اولین آگهی به مدت دو ماه اعتراض خود را به این اداره تسلیم و پس از اخذ رسید ، ظرف مدت یک ماه از تاریخ تسلیم اعتراض ، دادخواست خود را به مراجع قضایی تقدیم نمایند .بدیهی است در صورت انقضای مدت مذکور و عدم وصول اعتراض طبق مقررات سند مالکیت صادر خواهد شد . تاریخ انتشار نوبت اول: ۱۴۰۲/۱۰/۹. تاریخ انتشار نوبت دوم: ۱۴۰۲/۱۰/۲۴ م.الف ۸۳۸

احمد جهانگیر – رئیس ثبت اسناد و املاک کاشمر

۵۱۱/۱۰اداره کل ثبت اسناد و املاک استان خراسان رضوی

اداره ثبت اسناد و املاک حوزه ثبت ملک کاشمر

هیات موضوع قانون تعیین تکلیف وضعیت ثبتی اراضی و ساختمانهای فاقد سندرسمی

آگهی موضوع ماده ۳ قانون و ماده ۱۳ آئین نامه قانون تعیین تکلیف وضعیت ثبتی و اراضی و ساختمانهای فاقد سند رسمی برابر رای شماره ۱۴۰۲۶۰۳۰۶۰۱۲۰۱۲۷۲۹ کلاسه ۶۶۷-۱۴۰۲ هیات اول موضوع قانون تعیین تکلیف وضعیت ثبتی اراضی و ساختمانهای فاقد سند رسمی مستقر در واحد ثبتی حوزه ثبت ملک کاشمر تصرفات مالکانه بلامعارض متقاضی آقای جواد معمار باشی اول به شناسنامه شماره ۹۸ کد ملی ۰۹۰۱۰۹۰۰۲۶ فرزند حسینعلی در ششدانگ یکباب ساختمان به مساحت ۲۳۲/۲۰ متر مربع ، پلاک ثبتی ۹و۱۶ فرعی از ۲۴۵۲ اصلی واقع در خراسان رضوی بخش شهر حوزه ثبت ملک کاشمر خریداری از مالک رسمی ورثه آقای حسینعلی معمار باشی اول و خانم صدیقه ال طهمحرز گردیده است .لذا به منظور اطلاع عموم مراتب در دو نوبت به فاصله ۱۵ روز آگهی می شود در صورتی که اشخاص نسبت به صدور سند مالکیت متقاضی اعتراضی داشته باشند می توانند از تاریخ انتشار اولین آگهی به مدت دو ماه اعتراض خود را به این اداره تسلیم و پس از اخذ رسید ، ظرف مدت یک ماه از تاریخ تسلیم اعتراض ، دادخواست خود را به مراجع قضایی تقدیم نمایند .بدیهی است در صورت انقضای مدت مذکور و عدم وصول اعتراض طبق مقررات سند مالکیت صادر خواهد شد . تاریخ انتشار نوبت اول: ۱۴۰۲/۱۰/۹. تاریخ انتشار نوبت دوم: ۱۴۰۲/۱۰/۲۴ م.الف۸۲۰

احمد جهانگیر – رئیس ثبت اسناد و املاک کاشمر

۵۱۱/۱۱اداره کل ثبت اسناد و املاک استان خراسان رضوی

اداره ثبت اسناد و املاک حوزه ثبت ملک کاشمر

هیات موضوع قانون تعیین تکلیف وضعیت ثبتی اراضی و ساختمانهای فاقد سندرسمی

آگهی موضوع ماده ۳ قانون و ماده ۱۳ آئین نامه قانون تعیین تکلیف وضعیت ثبتی و اراضی و ساختمانهای فاقد سند رسمی برابر رای شماره ۱۴۰۲۶۰۳۰۶۰۱۲۰۱۳۳۸۴ کلاسه ۱۲۱۱-۱۴۰۲ هیات اول موضوع قانون تعیین تکلیف وضعیت ثبتی اراضی و ساختمانهای فاقد سند رسمی مستقر در واحد ثبتی حوزه ثبت ملک کاشمر تصرفات مالکانه بلامعارض متقاضی اقای محمد حسن شاد به شناسنامه شماره ۴۷ کد ملی ۰۹۰۲۰۳۸۹۸۲ صادره کاشمر فرزند غلامرضا در ششدانگ یک قطعه باغ محصور به مساحت ۱۳۴۷/۱۱ متر مربع ، پلاک ثبتی ۷۷۹ فرعی از ۲۰ اصلی واقع در خراسان رضوی بخش ۳ حوزه ثبت ملک کاشمر خریداری از مالک رسمی حسین و بیضاء و ام سلمه لطفی محرز گردیده است .لذا به منظور اطلاع عموم مراتب در دو نوبت به فاصله ۱۵ روز آگهی می شود در صورتی که اشخاص نسبت به صدور سند مالکیت متقاضی اعتراضی داشته باشند می توانند از تاریخ انتشار اولین آگهی به مدت دو ماه اعتراض خود را به این اداره تسلیم و پس از اخذ رسید ، ظرف مدت یک ماه از تاریخ تسلیم اعتراض ، دادخواست خود را به مراجع قضایی تقدیم نمایند .بدیهی است در صورت انقضای مدت مذکور و عدم وصول اعتراض طبق مقررات سند مالکیت صادر خواهد شد . تاریخ انتشار نوبت اول: ۱۴۰۲/۱۰/۹. تاریخ انتشار نوبت دوم: ۱۴۰۲/۱۰/۲۴ م.الف۸۵۳

احمد جهانگیر – رئیس ثبت اسناد و املاک کاشمر

۵۱۱/۱۲اداره کل ثبت اسناد و املاک استان خراسان رضوی

اداره ثبت اسناد و املاک حوزه ثبت ملک کاشمر

هیات موضوع قانون تعیین تکلیف وضعیت ثبتی اراضی و ساختمانهای فاقد سندرسمی

آگهی موضوع ماده ۳ قانون و ماده ۱۳ آئین نامه قانون تعیین تکلیف وضعیت ثبتی و اراضی و ساختمانهای فاقد سند رسمی برابر رای شماره ۱۴۰۲۶۰۳۰۶۰۱۲۰۱۲۷۵۶ کلاسه ۶۵۱-۱۴۰۱ هیات اول موضوع قانون تعیین تکلیف وضعیت ثبتی اراضی و ساختمانهای فاقد سند رسمی مستقر در واحد ثبتی حوزه ثبت ملک کاشمر تصرفات مالکانه بلامعارض متقاضی آقای رضااکبرزاده اول به شناسنامه شماره ۱۱۸۵۱ کد ملی ۰۹۰۰۱۱۷۵۶۷ صادره کاشمر فرزند حبیب اله در ۱۷۰ سهم مشاع از ۱۷۱۹۴/۴۴ سهم ششدانگ یک قطعه زمین مزروعی به مساحت ششدانگ ۱۷۱۹۴/۴۴ متر مربع ، پلاک ثبتی ۵۹ فرعی از ۳۰۲۷ اصلی واقع در خراسان رضوی بخش یک حومه حوزه ثبت ملک کاشمر خریداری از مالک رسمی آقای علی شامکوئیان محرز گردیده است .لذا به منظور اطلاع عموم مراتب در دو نوبت به فاصله ۱۵ روز آگهی می شود در صورتی که اشخاص نسبت به صدور سند مالکیت متقاضی اعتراضی داشته باشند می توانند از تاریخ انتشار اولین آگهی به مدت دو ماه اعتراض خود را به این اداره تسلیم و پس از اخذ رسید ، ظرف مدت یک ماه از تاریخ تسلیم اعتراض ، دادخواست خود را به مراجع قضایی تقدیم نمایند .بدیهی است در صورت انقضای مدت مذکور و عدم وصول اعتراض طبق مقررات سند مالکیت صادر خواهد شد . تاریخ انتشار نوبت اول: ۱۴۰۲/۱۰/۹. تاریخ انتشار نوبت دوم: ۱۴۰۲/۱۰/۲۴ م.الف۸۵۰

احمد جهانگیر – رئیس ثبت اسناد و املاک کاشمر

۵۱۱/۱۳اداره کل ثبت اسناد و املاک استان خراسان رضوی

اداره ثبت اسناد و املاک حوزه ثبت ملک کاشمر

هیات موضوع قانون تعیین تکلیف وضعیت ثبتی اراضی و ساختمانهای فاقد سندرسمی

آگهی موضوع ماده ۳ قانون و ماده ۱۳ آئین نامه قانون تعیین تکلیف وضعیت ثبتی و اراضی و ساختمانهای فاقد سند رسمی برابر برای شماره ۱۴۰۲۶۰۳۰۶۰۱۲۰۱۲۷۵۲ کلاسه ۱۲۵۵ هیات اول موضوع قانون تعیین تکلیف وضعیت ثبتی اراضی و ساختمانهای فاقد سند رسمی مستقر در واحد ثبتی حوزه ثبت ملک کاشمر تصرفات مالکانه بلامعارض متقاضی سیدحسین میرجلیلی به شناسنامه شماره ۳۵۸ کد ملی ۰۹۳۸۵۴۲۱۸۴ صادره فرزند سید جلال در ششدانگ یک قطعه زمین مزروعی به مساحت ۷۴۶۹/۸۳ متر مربع، پلاک ثبتی ۶۴ اصلی واقع در بخش ۲ حوزه ثبت ملک کاشمر خریداری از مالک رسمی خانم طوبی حسینی هوشمند احدی از ورثه سید حسین حسینی هوشمند محرز گردیده است لذا به منظور اطلاع عموم مراتب در دو نوبت به فاصله ۱۵ روز آگهی میشود در صورتی که اشخاص نسبت به صدور سند مالکیت متقاضی اعتراضی داشته باشند میتوانند از تاریخ انتشار اولین آگهی به مدت دو ماه اعتراض خود را به این اداره تسلیم و پس از اخذ رسید ظرف مدت یک ماه از تاریخ تسلیم اعتراض دادخواست خود را به مراجع قضایی تقدیم نمایند.بدیهی است در صورت انقضای مدت مذکور و عدم وصول اعتراض طبق مقررات سند مالکیت صادر خواهد شد. م.الف ۸۵۹ تاریخ انتشار نوبت اول: ۱۴۰۲/۱۰/۰۹ تاریخ انتشار نوبت دوم:۱۴۰۲/۱۰/۲۴

احمد جهانگیر – رئیس ثبت اسناد و املاک کاشمر

۵۱۱/۱۴آگهی تعیین متراژ

کلیه مجاورین پلاک ۴ فرعی از ۳۶۴۷ - اصلی بخش ۱ قوچان واقع در اراضی شهری در خصوص وقت معاینه و تعیین متراژ ششدانگ یک باب منزل پلاک فوق ، مورد تقاضای خانم زهرا قلیچ یزدان آباد نسبت به ششدانگ پلاک به آدرس قوچان خیابان سنایی قبل از چهارراه اول پلاک ۱۳۹ که به مجاورت ملک شما معرفی شده برای روز یک شنبه ۱۴۰۲/۱۱/۱ ساعت ۸:۳۰ صبح تعیین گردیده و در محل انجام خواهد شد. چنانچه در مورد حدود و حقوق ارتفاقی ملک مزبور حقی برای خود قائل هستید و یا اختلافی با مجاور مزبور دارید، میتوانید در روز و ساعت مقرر در محل حضور بهم رسانیده و مطالب خود را اظهار دارید. درصورت عدم حضور و نبودن اختلاف نسبت به تعیین متراژ اقدام بنام متقاضی سند مالکیت صادر خواهد شد. تاریخ انتشار: ۱۴۰۲/۱۰/۲۴ م.الف۲۷۸

ناصر حسن زاده – رئیس ثبت اسناد و املاک قوچان

۵۱۱/۱۵آگهی مزایده مال منقول (اتومبیل) پرونده کلاسه ۱۴۰۱۰۰۵۹۰

به موجب پرونده اجرایی کلاسه فوق مطروحه در شعبه اجرای اسناد رسمی فریمان خانم عفت داوودی مقدم تاریخ تولد ۱۳۶۳/۱۱/۷ شماره ملی ۰۸۴۹۵۲۹۲۸۱ جهت وصول مبلغ پنج میلیون تومان پول رایج جمهوری اسلامی ایران (مقوم شده = ۱/۷۸۲/۸۵۹/۹۲۷ ریال) علیه آقای ابراهیم عبدی گل بخشی تاریخ تولد ۱۳۶۲/۶/۳۱ شماره ملی ۰۸۴۹۵۱۴۷۲۱ به استناد سند ازدواج: شماره سند: ۱۷۴۳۱ تاریخ سند ۱۳۸۵/۱۰/۲۴ ، دفترخانه ازدواج شماره ۴۰/۲۴ شهر فریمان استان خراسان رضوی مبادرت به صدور اجرائیه نموده و اجرائیه در تاریخ ۱۴۰۱/۱۱/۱۶ به مدیون از طریق سامانه ثنا ابلاغ شده است. پس از آن به تقاضای بستانکار، خودروی متعلق به مدیون (سواری پراید مدل ۱۳۸۷ به شماره انتظامی ۹۵۳ ب ۳۴ ایران ۴۲) بازداشت و برابر گزارش کارشناس رسمی دادگستری به شرح ذیل ارزیابی گردید. دراجرای قرار کارشناسی ابلاغیه ۰۰۷۳ از یک دستگاه سواری پراید مدل ۱۳۸۷ به شماره انتظامی ۹۵۳ ب ۳۴ ایران ۴۲ واقع در پارکینگ عرفان بازدید که پس از بررسی و بازید خودرو به شرح ذیل اظهار نظر میگرد:

– الف: نوع و سیستم خودرو: سواری پراید شماره پلاک ۹۵۳ ب ۳۴ ایران ۴۲ رنگ نقره ای نوع سوخت بنزین ، شماره موتور ۲۴۴۰۵۵۳ و شماره شاسی ۱۴۱۲۲۸۷۴۷۲ – ب: وضعیت ظاهری: باتوجه به کارکرد بالای خودرو ، خودرو دارای آفتاب سوختگی میباشد- پوسیدگی در قسمت گلگیر عقب چپ- دارای خط و خش در دو طرف بدنه - چهار حلقه لاستیک ۳۰ درصد- روکش پارچه ای و مندرس- باعنایت به توقف خودرو در پارکینگ و مطمئن نبودن تست میدانی خودرو ، وضعیت موتوری ، سیستم انتقال قدرت و سیستم تعلیق و جلوبندی در حد عرف لحاظ گردید. - ج: قیمت عادلانه روز خودرو با توجه به مدل ۱۳۸۷ و وضعیت ظاهری خودرو و عرف قیمتها در بازار روزمبلغ ۹۵۰/۰۰۰/۰۰۰ ریال معادل نود و پنج میلیون تومان ارزیابی میگردد. لذا باتوجه به قطعیت ارزیابی و درخواست بستانکار مورد مزایده خودروی سواری مذکور در روز یکشنبه ۱۴۰۲/۱۱/۸ از ساعت ۹ صبح الی ۱۲ ظهر دراداره ثبت اسناد و املاک شهرستان فریمان واقع در کمربندی خلیج فارس از مبلغ پایه ۹۵۰/۰۰۰/۰۰۰ ریال معادل نود و پنج میلیون تومان شروع و به بالاترین قیمت پیشنهادی نقدا فروخته می شود. طبق ماده صد وسی و شش آئین نامه اجرای مفاد اسناد رسمی لازم الاجرا ،شرکت در مزایده منوط به پرداخت ده درصد از مبلغ پایه کارشناسی به حساب سپرده ثبت و حضور خریدار یا نماینده قانونی در جلسه مزایده است. برنده مزایده مکلف است مابه التفاوت مبلغ فروش را ظرف مدت پنج روز از تاریخ مزایده به حساب صندوق ثبت تودیع نماید و درصورتی که ظرف مهلت مقرر ، مانده فروش را به حساب سپرده واریز نکند مبلغ مذکور قابل استرداد نبوده و به حساب خزانه واریز خواهد شد. در این صورت عملیات فروش از درجه اعتبار ساقط و مزایده درصورت تقاضای بستانکار تجدید می گردد. مطابق فراز شش بند الف ماده صد وبیست و یک آئین نامه اجرا پرداخت بدهی های مربوطه تا تاریخ مزایده اعم از اینکه رقم قطعی آنها معلوم شده یا نشده به عهده برنده مزایده است و کلیه هزینه های قانونی از جمله طلب شرکت لیزینگ ، نیم عشر ، حق مزایده و غیره طبق مقررات وصول خواهد شد. باتوجه به ماده ۱۲۲ آیین نامه اجرای مفاد اسناد رسمی لازم الاجرا تاریخ انتشار در روزنامه۱۴۰۲/۱۰/۲۴ میباشد.م.الف۱۹۹ تاریخ مزایده ۱۴۰۲/۱۱/۰۸

حسین مهرجو–رییس ثبت اسناد واملاک شهرستان فریمان

۵۱۱/۱۶آگهی موضوع ماده ۳ ماده ۱۳ آیین نامه قانون تعیین تکلیف وضعیت ثبتی واراضی وساختمانهای فاقد سند رسمی

برابر رای شماره ۱۴۰۲۳۰۶۰۶۰۱۱۰۰۸۱۶۳-هیات قانون مذکورمستقر در ثبت سبزوار تصرفات مالکانه و بلا معارض احمد افچنگی فرزند مرادعلی در ششدانگ یکباب ساختمان به مساحت ۱۴/۶۴ متر مربع قسمتی از پلاک ۶۴۶۸ فرعی مجزا شده از۱۹۵۶ فرعی از ۱۶۲ اصلی واقع در بخش۳ سبزوار خریداری از مالکیت رسمی سید جعفر موسوی یزد محرزگردیده است . لذا مراتب به منظور اطلاع عموم دردونوبت به فاصله ۱۵ روز آگهی می شود در صورتی که اشخاص نسبت به صدور سند مالکیت اعتراض دارند می توانند از تاریخ انتشار نوبت اول آگهی به مدت دوماه اعتراض خود راه به این اداره تسلیم وضمن اقامه دعوی از طریق مراجع قضائی در مهلت یکماهه گواهی تقدیم دادخواست ارائه نمایند.در صورت انقضای مهلت مذکوروعدم وصول اعتراض سند مالکیت طبق مقررات صادر خواهد شد . مالف ۴۰۲/۶۶۳تاریخ انتشار نوبت اول ۱۴۰۲/۱۰/۲۴تاریخ انتشار نوبت دوم ۱۴۰۲/۱۱/۸

رئیس ثبت اسناد واملاک سبزوار–علی آب باریکی

۵۱۱/۱۷آگهی موضوع ماده ۳ ماده ۱۳ آیین نامه قانون تعیین تکلیف وضعیت ثبتی واراضی وساختمانهای فاقد سند رسمی

برابر رای شماره ۱۴۰۲۳۰۶۰۶۰۱۱۰۰۸۰۴۵-هیات قانون مذکورمستقر در ثبت سبزوار تصرفات مالکانه و بلا معارض فاطمه جمالی گفت فرزند محمد در ششدانگ یکباب ساختمان به مساحت ۱۱۱/۲۵ متر مربع قسمتی از پلاک ۱۶۹۷۵ فرعی مجزا شده از۸۵۲۲ فرعی از ۲ اصلی واقع در بخش۱۲ سبزوار خریداری از مالکیت رسمی میرزا علی اکبر صالح آبادی محرزگردیده است . لذا مراتب به منظور اطلاع عموم دردونوبت به فاصله ۱۵ روز آگهی می شود در صورتی که اشخاص نسبت به صدور سند مالکیت اعتراض دارند می توانند از تاریخ انتشار نوبت اول آگهی به مدت دوماه اعتراض خود راه به این اداره تسلیم وضمن اقامه دعوی از طریق مراجع قضائی در مهلت یکماهه گواهی تقدیم دادخواست ارائه نمایند.در صورت انقضای مهلت مذکوروعدم وصول اعتراض سند مالکیت طبق مقررات صادر خواهد شد . مالف ۴۰۲/۶۴۶تاریخ انتشار نوبت اول ۱۴۰۲/۱۰/۲۴تاریخ انتشار نوبت دوم ۱۴۰۲/۱۱/۸

رئیس ثبت اسناد واملاک سبزوار–علی آب باریکی

روزنامه
صبح امروز
خراسان رضوی
آگهی
۸
یک‌شنبه ۲۴ دی ۱۴۰۲/ سال هفتم / شماره ۱۶۸۰
Vol.3.No.1680 / January 14.2024
www.sobhe-emrooz.ir
sobhe.emrooz.news@gmail.com

- روزنامه اقتصادی، سیاسی و فرهنگی خراسان رضوی و شمالی
- صاحب امتیاز و مدیر مسئول : حسین رفیعی
- روابط عمومی وامور مشترکین: ۰۹۱۵۲۵۶۰۰۹۱
- سازمان آگهی‌ها: ۳۸۹۲۹۸۲۳-۰۵۱
- نشانی: بولوار دانش آموز – دانش آموز ۳۰-پلاک ۴
- تلفن:۳۸۹۲۹۸۲۴-۳۸۹۲۹۸۲۵
- نمابر: ۳۸۹۲۳۴۵۲ – ۰۵۱ سامانه پیام کوتاه: ۱۰۰۰۸۰۸۸۸
- دفتر خراسان شمالی: ۰۵۸۳۲۲۵۹۰۱۸

■ مطالب درج شده در روزنامه الزاما به معنای تایید محتوای آن نمی باشد.
■ روزنامه صبح امروز پذیرای مطالب و مقالات شما مخاطبان ارجمند می باشد.

Sobh_Emrooz
Sobh_Emrooz

درگاه پرداخت امن

۵۱۱/۱۸آگهی موضوع ماده ۳ ماده ۱۳ آیین نامه قانون تعیین تکلیف وضعیت ثبتی و اراضی وساختمانهای فاقد سند رسمی

برابر رای شماره ۱۴۰۲۳۰۶۰۶۰۱۱۰۰۸۰۰۸-هیات قانون مذکورمستقر در ثبت سبزوار تصرفات مالکانه و بلا معارض محمدعلی علمی مقدم فرزند مرادعلی در ششدانگ یکباب ساختمان به مساحت ۱۲۶/۵ متر مربع قسمتی از پلاک ۱۸۳۱ فرعی مجزا شده از ۱۰ فرعی از ۳ اصلی واقع در بخش۳ سبزوار خریداری از مالکیت رسمی مراد علی کلاته سیفری محرزگردیده است . لذا مراتب به منظور اطلاع عموم دردونوبت به فاصله ۱۵ روز آگهی می شود در صورتی که اشخاص نسبت به صدور سند مالکیت اعتراض دارند می توانند از تاریخ انتشار نوبت اول آگهی به مدت دوماه اعتراض خود راه به این اداره تسلیم وضمن اقامه دعوی از طریق مراجع قضائی در مهلت یکماهه گواهی تقدیم دادخواست ارائه نمایند.در صورت انقضای مهلت مذکوروعدم وصول اعتراض سند مالکیت طبق مقررات صادر خواهد شد . مالف ۴۰۲/۶۳۷تاریخ انتشار نوبت اول ۱۴۰۲/۱۰/۲۴تاریخ انتشار نوبت دوم ۱۴۰۲/۱۱/۸

رئیس ثبت اسناد واملاک سبزوار-علی آب باریکی

۵۱۱/۱۹آگهی موضوع ماده ۳ ماده ۱۳ آیین نامه قانون تعیین تکلیف وضعیت ثبتی و اراضی وساختمانهای فاقد سند رسمی

برابر رای شماره ۱۴۰۲۳۰۶۰۶۰۱۱۰۰۷۸۵۲-هیات قانون مذکورمستقر در ثبت سبزوار تصرفات مالکانه و بلا معارض محمدموحدی پارسا فرزند رمضانعلی در ششدانگ یکباب ساختمان به مساحت ۱۲۳/۲۲ متر مربع قسمتی از پلاک ۹۶۹۰ فرعی مجزا شده از۱۳۷۸ فرعی از ۴۷۸ اصلی واقع در بخش۳ سبزوار خریداری از مالکیت رسمی محبوبه عنابستانی محرزگردیده است . لذا مراتب به منظور اطلاع عموم دردونوبت به فاصله ۱۵ روز آگهی می شود در صورتی که اشخاص نسبت به صدور سند مالکیت اعتراض دارند می توانند از تاریخ انتشار نوبت اول آگهی به مدت دوماه اعتراض خود راه به این اداره تسلیم وضمن اقامه دعوی از طریق مراجع قضائی در مهلت یکماهه گواهی تقدیم دادخواست ارائه نمایند.در صورت انقضای مهلت مذکوروعدم وصول اعتراض سند مالکیت طبق مقررات صادر خواهد شد . مالف ۴۰۲/۶۲۸تاریخ انتشار نوبت اول ۱۴۰۲/۱۰/۲۴تاریخ انتشار نوبت دوم ۱۴۰۲/۱۱/۸

رئیس ثبت اسناد واملاک سبزوار-علی آب باریکی

۵۱۱/۲۰آگهی موضوع ماده ۳ ماده ۱۳ آیین نامه قانون تعیین تکلیف وضعیت ثبتی و اراضی وساختمانهای فاقد سند رسمی

برابر رای شماره ۱۴۰۲۳۰۶۰۶۰۱۱۰۰۷۶۴۶-هیات قانون مذکورمستقر در ثبت سبزوار تصرفات مالکانه و بلا معارض محمدرضا کوشکی فرزند علی اصغر در ششدانگ یکباب ساختمان به مساحت ۳۵۶/۳۰متر مربع قسمتی از پلاک ۱۸۳۰ فرعی مجزا شده از۸۴فرعی از ۳ اصلی واقع در بخش۳سبزوار خریداری از مالکیت رسمی حبیب الله کوشکی محرزگردیده است . لذا مراتب به منظور اطلاع عموم دردونوبت به فاصله ۱۵ روز آگهی می شود در صورتی که اشخاص نسبت به صدور سند مالکیت اعتراض دارند می توانند از تاریخ انتشار نوبت اول آگهی به مدت دوماه اعتراض خود راه به این اداره تسلیم وضمن اقامه دعوی از طریق مراجع قضائی در مهلت یکماهه گواهی تقدیم دادخواست ارائه نمایند.در صورت انقضای مهلت مذکوروعدم وصول اعتراض سند مالکیت طبق مقررات صادر خواهد شد . مالف ۴۰۲/۶۲۲تاریخ انتشار نوبت اول ۱۴۰۲/۱۰/۲۴تاریخ انتشار نوبت دوم ۱۴۰۲/۱۱/۸

رئیس ثبت اسناد واملاک سبزوار-علی آب باریکی

۵۱۱/۲۱آگهی موضوع ماده ۳ ماده ۱۳ آیین نامه قانون تعیین تکلیف وضعیت ثبتی و اراضی وساختمانهای فاقد سند رسمی

برابر رای شماره ۱۴۰۲۳۰۶۰۶۰۱۱۰۰۸۱۴۳-هیات قانون مذکورمستقر در ثبت سبزوار تصرفات مالکانه و بلا معارض ابوالقاسم نصرآبادی فرزند علی در ششدانگ یکباب ساختمان به مساحت ۱۱۱/۷۲ متر مربع قسمتی از پلاک ۲۱۸۷۴ فرعی مجزا شده از۱۵۵فرعی از ۶اصلی واقع در بخش۳سبزوار خریداری از مالکیت رسمی علی تیزهوش محرزگردیده است . لذا مراتب به منظور اطلاع عموم دردونوبت به فاصله ۱۵ روز آگهی می شود در صورتی که اشخاص نسبت به صدور سند مالکیت اعتراض دارند می توانند از تاریخ انتشار نوبت اول آگهی به مدت دوماه اعتراض خود راه به این اداره تسلیم وضمن اقامه دعوی از طریق مراجع قضائی در مهلت یکماهه گواهی تقدیم دادخواست ارائه نمایند.در صورت انقضای مهلت مذکوروعدم وصول اعتراض سند مالکیت طبق مقررات صادر خواهد شد . مالف ۴۰۲/۶۴۷تاریخ انتشار نوبت اول ۱۴۰۲/۱۰/۲۴تاریخ انتشار نوبت دوم ۱۴۰۲/۱۱/۸

رئیس ثبت اسناد واملاک سبزوار-علی آب باریکی

۵۱۱/۲۲آگهی موضوع ماده ۳ ماده ۱۳ آیین نامه قانون تعیین تکلیف وضعیت ثبتی و اراضی وساختمانهای فاقد سند رسمی

برابر رای شماره ۱۴۰۲۳۰۶۰۶۰۱۱۰۰۷۶۳۴-هیات قانون مذکورمستقر در ثبت سبزوار تصرفات مالکانه و بلا معارض رستم محمدی اردیزی فرزند شعبان در ششدانگ یکباب ساختمان به مساحت ۱۲۷/۹۳ متر مربع قسمتی از پلاک ۲۱۸۸۶ فرعی مجزا شده از۲۹فرعی از ۶اصلی واقع در بخش۳سبزوار خریداری از مالکیت رسمی احمد رازقندی محرزگردیده است . لذا مراتب به منظور اطلاع عموم دردونوبت به فاصله ۱۵ روز آگهی می شود در صورتی که اشخاص نسبت به صدور سند مالکیت اعتراض دارند می توانند از تاریخ انتشار نوبت اول آگهی به مدت دوماه اعتراض خود راه به این اداره تسلیم وضمن اقامه دعوی از طریق مراجع قضائی در مهلت یکماهه گواهی تقدیم دادخواست ارائه نمایند.در صورت انقضای مهلت مذکوروعدم وصول اعتراض سند مالکیت طبق مقررات صادر خواهد شد . مالف ۴۰۲/۶۶۳ تاریخ انتشار نوبت اول ۱۴۰۲/۱۰/۲۴تاریخ انتشار نوبت دوم ۱۴۰۲/۱۱/۸

رئیس ثبت اسناد واملاک سبزوار-علی آب باریکی

۵۱۱/۲۳آگهی موضوع ماده ۳ ماده ۱۳ آیین نامه قانون تعیین تکلیف وضعیت ثبتی و اراضی وساختمانهای فاقد سند رسمی

برابر رای شماره ۱۴۰۲۳۰۶۰۶۰۱۱۰۰۸۰۶۷و۱۱۰۰۶۸-هیات قانون مذکورمستقر در ثبت سبزوار تصرفات مالکانه و بلا معارض قاسم مظلومی بجدنی وعلی اصغر مظلومی فرزندان عباس بالمناصفه در ششدانگ یکباب ساختمان به مساحت ۱۳۴/۴۰متر مربع قسمتی از پلاک ۷۱۰۲ فرعی مجزا شده از۳۳فرعی از ۵اصلی واقع در بخش۳سبزوار خریداری از مالکیت رسمی محمدحسین قلعه نوی ومحمد قلعه نوی محرزگردیده است . لذا مراتب به منظور اطلاع عموم دردونوبت به فاصله ۱۵ روز آگهی می شود در صورتی که اشخاص نسبت به صدور سند مالکیت اعتراض دارند می توانند از تاریخ انتشار نوبت اول آگهی به مدت دوماه اعتراض خود راه به این اداره تسلیم وضمن اقامه دعوی از طریق مراجع قضائی در مهلت یکماهه گواهی تقدیم دادخواست ارائه نمایند.در صورت انقضای مهلت مذکوروعدم وصول اعتراض سند مالکیت طبق مقررات صادر خواهد شد . مالف ۴۰۲/۶۳۶تاریخ انتشار نوبت اول ۱۴۰۲/۱۰/۲۴تاریخ انتشار نوبت دوم ۱۴۰۲/۱۱/۸

رئیس ثبت اسناد واملاک سبزوار-علی آب باریکی

۵۱۱/۲۴هیات موضوع قانون تعیین تکلیف وضعیت ثبتی اراضی و ساختمانهای فاقد سند رسمی

آگهی موضوع ماده ۳ قانون و ماده ۱۳ آئین نامه قانون تعیین تکلیف وضعیت ثبتی و اراضی و ساختمانهای فاقد سندرسمی نظربه دستور مواد ۱و۳ و قانون تعیین تکلیف وضعیت اراضی و ساختمانهای فاقد سند رسمی موب ۱۳۹۰/۰۹/۲۰ املاک متقاضیانی که در هیات موضوع ماده یک قانون مذکور مستقر در واحد ثبتی نیشابورمورد رسیدگی و تصرفات مالکانه و بلامعارض آنان محرز و رای لازم صادر گردیده است جهت اطلاع عموم به شرح ذیل آگهی می گردد املاک متقاضیان واقع در حوزه ثبتی نیشابور بخش ۲ پلاک ۸۷ اصلی الف) پلاک ۲ فرعی آقای رضا ضابطی فرزند محمدحسن نسبت به ششدانگ یک قطعه زمین مزروعی به مساحت ۳۶۰۰ مترمربع خریداری از محل مالکیت آقای جواد بیات فرزند عباسقلی برابر رای شماره ۱۴۰۲۶۰۳۰۶۰۰۵۰۲۰۲۵۷ ب) پلاک ۲ فرعی آقای رضا ضابطی فرزند محمدحسن نسبت به ششدانگ یک قطعه زمین مزروعی به مساحت ۴۵۹۵/۷۰ مترمربع خریداری از محل مالکیت آقای جواد بیات فرزند عباسقلی برابر رای شماره ۱۴۰۲۶۰۳۰۶۰۰۵۰۲۰۲۶۰ ج) پلاک ۲ فرعی خانم فاطمه روشنک فرزند محمدرضا نسبت به ششدانگ یک قطعه زمین مزروعی به مساحت ۷۰۰ مترمربع خریداری از محل مالکیت آقای جواد بیات فرزند عباسقلی برابر رای شماره ۱۴۰۲۶۰۳۰۶۰۰۵۰۲۰۲۶۱ لذا به منظور اطلاع عموم مراتب در دو روزنامه محلی و دیگری در روزنامه کثیرالانتشار در دو نوبت در دو روزنامه محلی و دیگری کثیرالانتشار به فاصله ۱۵ روز آگهی می شود در صورتی که اشخاص نسبت صدور سند مالکیت متقاضی اعتراضی داشته باشند می توانند از تاریخ انتشار اولین آگهی به مدت دو ماه اعتراض خود را به این اداره تسلیم و پس از اخذ رسید ، ظرف مدت یک ماه از تاریخ تسلیم اعتراض ، دادخواست خود را به مراجع قضایی تقدیم نمایند. بدیهی است در صورتی انقضای مدت مذکور و عدم وصول اعتراض طبق مقررات سند مالکیت صادر خواهد شد. م الف ۲۶۶۵تاریخ انتشار نوبت اول ۱۴۰۲/ ۱۰/۲۴ تاریخ انتشار نوبت دوم ۱۴۰۲/۱۱/ ۰۹

غلامرضا حسنی عارفی – قائم مقام رئیس واحد ثبتی نیشابور

۵۱۱/۲۵هیات موضوع قانون تعیین تکلیف وضعیت ثبتی اراضی و ساختمانهای فاقد سند رسمی

آگهی موضوع ماده ۳ قانون و ماده ۱۳ آئین نامه قانون تعیین تکلیف وضعیت ثبتی و اراضی و ساختمانهای فاقد سند رسمی برابر رای شماره ۱۴۰۲۶۳۰۶۰۰۵۰۲۰۵۲۸ هیات دوم موضوع قانون تعیین تکلیف وضعیت ثبتی اراضی و ساختمانهای فاقد سند رسمی مستقر در واحد ثبتی حوزه ثبت ملک نیشابور تصرفات مالکانه بلامعارض متقاضی خانم مریم سیرجانی فرزند موسی در ششدانگ یک قطعه زمین مزروعی به مساحت ۳۲۷/۲۹ مترمربع از پلاک شماره ۲۱۲ اصلی واقع در بخش ۲ حوزه ثبت ملک نیشابور خریداری از مالک رسمی خانم فاطمه شیرازیان فرزند حسین محرز گردیده است. لذا به منظور اطلاع عموم مراتب در دونوبت به فاصله ۱۵ روز آگهی می شود در صورتی که اشخاص نسبت صدور سند مالکیت متقاضی اعتراضی داشته باشند می توانند از تاریخ انتشار اولین آگهی به مدت دو ماه اعتراض خود را به این اداره تسلیم و پس از اخذ رسید ، ظرف مدت یک ماه از تاریخ تسلیم اعتراض ، دادخواست خود را به مراجع قضایی تقدیم نمایند . بدیهی است در صورتی انقضای مدت مذکور و عدم وصول اعتراض طبق مقررات سند مالکیت صادر خواهد شد . م الف ۲۶۵۵تاریخ انتشار نوبت اول ۱۴۰۲/ ۱۰/۲۴ تاریخ انتشار نوبت دوم ۱۴۰۲/۱۱/ ۰۹

غلامرضا حسنی عارفی – قائم مقام رئیس واحد ثبتی نیشابور

۵۱۱/۲۶هیات موضوع قانون تعیین تکلیف وضعیت ثبتی اراضی و ساختمانهای فاقد سند رسمی

آگهی موضوع ماده ۳ قانون و ماده ۱۳ آئین نامه قانون تعیین تکلیف وضعیت ثبتی و اراضی و ساختمانهای فاقد سند رسمی برابر رای شماره ۱۴۰۲۶۰۳۰۶۰۰۵۰۱۹۸۳۸ و ۱۴۰۲۶۰۳۰۶۰۰۵۰۱۹۸۳۹ هیات دوم موضوع قانون تعیین تکلیف وضعیت ثبتی اراضی و ساختمانهای فاقد سند رسمی مستقر در واحد ثبتی حوزه ثبت ملک نیشابور تصرفات مالکانه بلامعارض متقاضی آقای علی اصغر گل قندشتی فرزند علی و خانم معصومه طاهری فرزند غلامحسن هر کدام نسبت به سه دانگ مشاع از ششدانگ یکباب ساختمان به مساحت ۱۰۱/۴۳ مترمربع از پلاک شماره ۲۲۱ اصلی واقع در بخش ۲ حوزه ثبت ملک نیشابور خریداری از مالک رسمی خانم رقیه بکائیان محرز گردیده است. لذا به منظور اطلاع عموم مراتب در دونوبت به فاصله ۱۵ روز آگهی می شود در صورتی که اشخاص نسبت صدور سند مالکیت متقاضی اعتراضی داشته باشند می توانند از تاریخ انتشار اولین آگهی به مدت دو ماه اعتراض خود را به این اداره تسلیم و پس از اخذ رسید ، ظرف مدت یک ماه از تاریخ تسلیم اعتراض ، دادخواست خود را به مراجع قضایی تقدیم نمایند . بدیهی است در صورتی انقضای مدت مذکور و عدم وصول اعتراض طبق مقررات سند مالکیت صادر خواهد شد . م الف ۲۶۸۶تاریخ انتشار نوبت اول ۱۴۰۲/ ۱۰/۲۴ تاریخ انتشار نوبت دوم ۱۴۰۲/۱۱/ ۰۹

غلامرضا حسنی عارفی – قائم مقام رئیس واحد ثبتی نیشابور

۵۱۱/۲۷هیات موضوع قانون تعیین تکلیف وضعیت ثبتی اراضی و ساختمانهای فاقد سند رسمی

آگهی موضوع ماده ۳ قانون و ماده ۱۳ آئین نامه قانون تعیین تکلیف وضعیت ثبتی و اراضی و ساختمانهای فاقد سند رسمی برابر رای شماره ۱۴۰۲۶۰۳۰۶۰۰۵۰۲۰۵۲۷ هیات دوم موضوع قانون تعیین تکلیف وضعیت ثبتی اراضی و ساختمانهای فاقد سند رسمی مستقر در واحد ثبتی حوزه ثبت ملک نیشابور تصرفات مالکانه بلامعارض متقاضی آقای هادی فراهینی فرزند محمد در ششدانگ یک قطعه زمین مزروعی به مساحت ۷۶۴۱/۲۹ مترمربع از پلاک شماره ۴۷ اصلی واقع در بخش ۵ حوزه ثبت ملک نیشابور خریداری از مالکین رسمی آقایان محمدحسین، باقر و علی اصغر شهرت همگی حجه الاسلامی محرز گردیده است. لذا به منظور اطلاع عموم مراتب در دونوبت به فاصله ۱۵ روز آگهی می شود در صورتی که اشخاص نسبت صدور سند مالکیت متقاضی اعتراضی داشته باشند می توانند از تاریخ انتشار اولین آگهی به مدت دو ماه اعتراض خود را به این اداره تسلیم و پس از اخذ رسید ، ظرف مدت یک ماه از تاریخ تسلیم اعتراض ، دادخواست خود را به مراجع قضایی تقدیم نمایند . بدیهی است در صورتی انقضای مدت مذکور و عدم وصول اعتراض طبق مقررات سند مالکیت صادر خواهد شد . م الف ۲۶۵۷تاریخ انتشار نوبت اول ۱۴۰۲/ ۱۰/۲۴ تاریخ انتشار نوبت دوم ۱۴۰۲/۱۱/ ۰۹

غلامرضا حسنی عارفی – قائم مقام رئیس واحد ثبتی نیشابور

۵۱۱/۲۸هیات موضوع قانون تعیین تکلیف وضعیت ثبتی اراضی و ساختمانهای فاقد سند رسمی

آگهی موضوع ماده ۳ قانون و ماده ۱۳ آئین نامه قانون تعیین تکلیف وضعیت ثبتی و اراضی و ساختمانهای فاقد سند رسمی برابر رای شماره ۱۴۰۲۶۰۳۰۶۰۰۵۰۲۰۲۴۹ هیات دوم موضوع قانون تعیین تکلیف وضعیت ثبتی اراضی و ساختمانهای فاقد سند رسمی مستقر در واحد ثبتی حوزه ثبت ملک نیشابور تصرفات مالکانه بلامعارض متقاضی آقای ابوتراب حمزهء فرزند محمود در ششدانگ یک قطعه زمین مزروعی به مساحت ۲۲۵ مترمربع از پلاک شماره ۲۵ فرعی از ۱۵ اصلی واقع در بخش ۵ حوزه ثبت ملک نیشابور خریداری از مالک رسمی آقای اسفندیار پیرانی محرز گردیده است. لذا به منظور اطلاع عموم مراتب در دونوبت به فاصله ۱۵ روز آگهی می شود در صورتی که اشخاص نسبت صدور سند مالکیت متقاضی اعتراضی داشته باشند می توانند از تاریخ انتشار اولین آگهی به مدت دو ماه اعتراض خود را به این اداره تسلیم و پس از اخذ رسید ، ظرف مدت یک ماه از تاریخ تسلیم اعتراض ، دادخواست خود را به مراجع قضایی تقدیم نمایند . بدیهی است در صورتی انقضای مدت مذکور و عدم وصول اعتراض طبق مقررات سند مالکیت صادر خواهد شد . م الف ۲۶۶۳تاریخ انتشار نوبت اول ۱۴۰۲/ ۱۰/۲۴ تاریخ انتشار نوبت دوم ۱۴۰۲/۱۱/ ۰۹

غلامرضا حسنی عارفی – قائم مقام رئیس واحد ثبتی نیشابور

۵۱۱/۲۹هیات موضوع قانون تعیین تکلیف وضعیت ثبتی اراضی و ساختمانهای فاقد سند رسمی

آگهی موضوع ماده ۳ قانون و ماده ۱۳ آئین نامه قانون تعیین تکلیف وضعیت ثبتی و اراضی و ساختمانهای فاقد سند رسمی برابر رای شماره ۱۴۰۲۶۰۳۰۶۰۰۵۰۲۰۳۹۹ هیات دوم موضوع قانون تعیین تکلیف وضعیت ثبتی اراضی و ساختمانهای فاقد سند رسمی مستقر در واحد ثبتی حوزه ثبت ملک نیشابور تصرفات مالکانه بلامعارض متقاضی آقای علیرضا مهربانی فرزند غلامحسین در ششدانگ یک باب (محوطه) صحن حیاط به مساحت ۲۳۴/۵۰ مترمربع از پلاک شماره ۲۵ فرعی از ۲۳۳ اصلی واقع در بخش ۲ حوزه ثبت ملک نیشابور خریداری از محل مالکیت مشاعی متقاضی محرز گردیده است. لذا به منظور اطلاع عموم مراتب در دونوبت به فاصله ۱۵ روز آگهی می شود در صورتی که اشخاص نسبت صدور سند مالکیت متقاضی اعتراضی داشته باشند می توانند از تاریخ انتشار اولین آگهی به مدت دو ماه اعتراض خود را به این اداره تسلیم و پس از اخذ رسید ، ظرف مدت یک ماه از تاریخ تسلیم اعتراض ، دادخواست خود را به مراجع قضایی تقدیم نمایند . بدیهی است در صورتی انقضای مدت مذکور و عدم وصول اعتراض طبق مقررات سند مالکیت صادر خواهد شد . م الف ۲۶۶۴تاریخ انتشار نوبت اول ۱۴۰۲/ ۱۰/۲۴ تاریخ انتشار نوبت دوم ۱۴۰۲/۱۱/ ۰۹

غلامرضا حسنی عارفی – قائم مقام رئیس واحد ثبتی نیشابور