روزنامه
صبح امروز
خراسان رضوی
چهارشنبه ۸ خرداد ۱۳۹۸ / ۲۳ رمضان ۱۴۴۰ /سال سوم
شماره ۴۶۷ / ۸ صفحه/ قیمت ۲۰۰۰ تومان در مشهد
عوامل فروش و شهرستان ها ۱۰۰۰ تومان

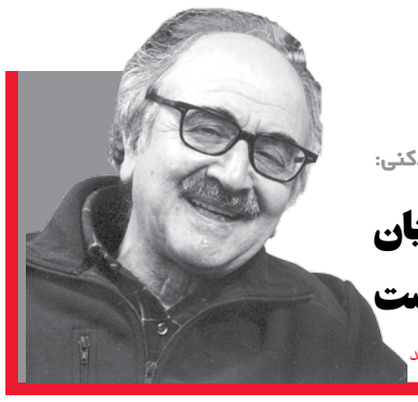

شفیعی‌کدکنی:

میراث موسیقایی شجریان برابر میراث تمام خوانندگان ما است

در صفحه ۵ بخوانید

طرح مرمت و احیا یک بازار تاریخی مشهد به شورای فنی میراث فرهنگی استان می رود

بازار فرش رفو می شود

در صفحه ۶ بخوانید

عکس: ناهید قلی زاده

تلاش هدفمند چند نماینده مجلس برای حذف وزیر نفت

تسویه حساب با شیخ الوزراء

طرح ادعاهایی درباره وجود کارتخوان در دفتر بیژن نامدار زنگنه وزیر نفت و بحث پیرامون این موضوع که آیا وزارتخانه تحت مدیریت او در وضعیت کنونی آرایش جنگی گرفته است یا نه از بحث‌های داغ این روزهاست که باعث شده تا زنگنه زیر سنگین ترین فشارها از سوی برخی نمایندگان مجلس قراربگیرد. روز شنبه ابوالفضل ابوترابی نماینده نجف‌آباد در مجلس مدعی شد ماموران امنیتی ۳ کارتخوان با گردش مالی ده میلیاردی در دفتر وزیر نفت پیدا کردند. او مدعی شده که یکی از این کارتخوان‌ها به نام آبدارچی دفتر زنگنه است. به گفته ابوترابی "ماموران امنیتی علاوه بر کشف کارتخوان، مقادیری طلا و دلار را نیز در دفتر آقای وزیر کشف کرده‌اند، که این مسئله موجب اختلافات و بحث‌هایی بین زنگنه و وزیر اطلاعات در هیات دولت شده است؛ وزیر نفت عنوان کرده که من در این زمینه با وزارت اطلاعات همکاری نخواهم کرد."

پیشتر این ادعا از سوی هدایت الله خادمی نماینده ایذه مطرح شده بود. به ادعای خادمی این کارتخوان‌ها برای دریافت پول از مراجعه کنندگان به دفتر بوده تا کارشان زودتر راه بیافتد. ادعایی بسیار عجیب که از سوی وزارت نفت و دفتر رئیس جمهور تکذیب شد. وزارت نفت تاکید کرد که این ادعا را از طریق مراجع قضایی پیگیری خواهد کرد. در همین رابطه محمود واعظی رئیس دفتر رئیس جمهور نیز این ادعا را رد و بر "پاکدستی" زنگنه تاکید کرد.

- **اطلاعیه وزارت اطلاعت؛ تائید ماجرای کارتخوان ورد چند ادعای دیگر**

با این وجود روز یکشنبه وزارت اطلاعات کشف کارتخوان در دفتر وزیر نفت را تائید کرد. براساس این اطلاعیه "استفاده از پوز کارتخوان در دفتر وزیر نفت از سوی یک کارمند اداری آن دفتر بوده که این موضوع از سوی معاونت اقتصادی وزارت اطلاعات پیگیری و با کارمند خاطی...

در صفحه ۲ بخوانید

سرپرست دادسرای امور جنایی:

نجفی به قتل همسرش اعتراف کرد

در صفحه ۸ بخوانید

۴ گفت و گوی ویژه
رییس بنیاد کودک مشهد در گفت و گو با صبح امروز
تحصیل حق هر کودک است
رییس بنیاد کودک مشهد گفت: بنیاد کودک به کودکان مستعد که به هر دلیلی امکان ادامه تحصیل ندارند بورسیه تحصیلی می‌دهد.فاطمه صورتش را بین دو دست ظریفش پنهان کرده تا دیگر شاهد کتک خوردن مادرش که با پدرش در حال جنگ است نباشد اما پدر دخترک غافل از قلب کوچک پرنده‌اش تنها به فکر غارت همان اندک پولی که همسرش برای خرید لوازم التحریر و تحصیل...

۷ گزارش ویژه
سرنوشت صعودکنندگان به لیگ برتر در ادوار مختلف
از پیام و سیاه جامگانِ ناکام تا پدیده موفق!

در این شماره می خوانیم

سفیر جمهوری اسلامی پاکستان در ایران:
ظرفیت‌های اقتصادی خوبی در خراسان رضوی وجود دارد
۳

نفیس ترین نسخه نهج البلاغه در موزه قرآن حرم رضوی رونمایی شد
۵

در نشست مردمی عضو شورای شهر با ساکنان منطقه توس مطرح شد؛
بهسازی و آسفالت توس ۶۳
۶

تلاش هدفمند چند نماینده مجلس برای حذف وزیر نفت

تسویه حساب با شیخ الوزراء

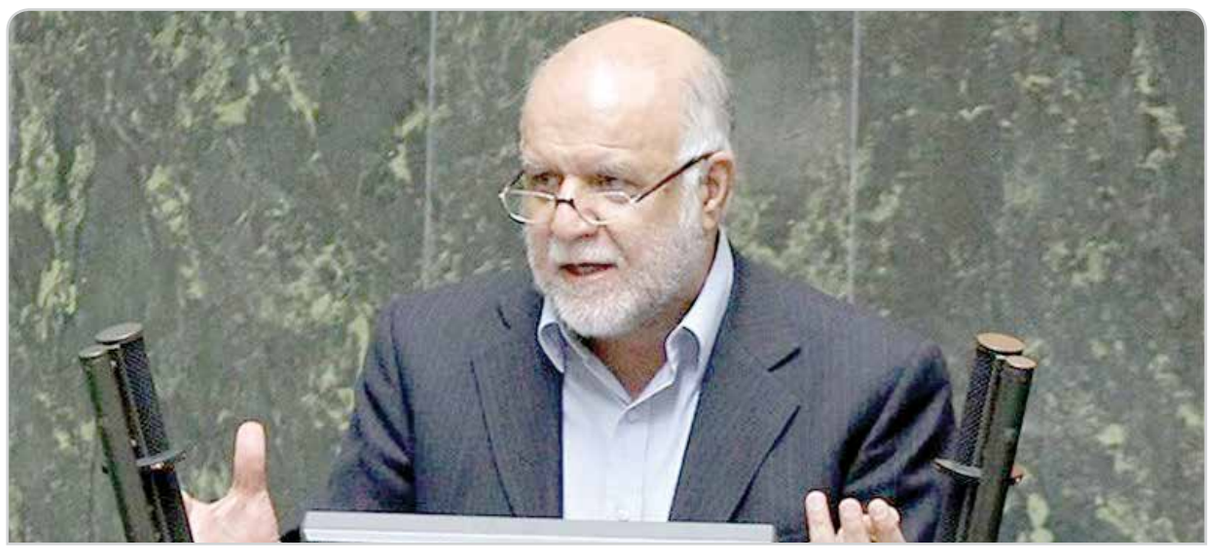

علی روغنگران خبرنگار
Ali.Roghangaran.solh@gmail.com

طرح ادعاهایی درباره وجود کارتخوان در دفتر بیژن نامدار زنگنه وزیر نفت و بحث پیرامون این موضوع که آیا وزارتخانه تحت مدیریت او در وضعیت کنونی آرایش جنگی گرفته است یا نه از بحث‌های داغ این روزهاست که باعث شده تا زنگنه زیر سنگین ترین فشارها از سوی برخی نمایندگان مجلس قراربگیرد.روز شنبه ابوالفضل ابوترابی نماینده نجف‌آباد در مجلس مدعی شد ماموران امنیتی ۳ کارت‌خوان با گردش مالی ده میلیاردی در دفتر وزیر نفت پیدا کردند. او مدعی شده که یکی از این کارت‌خوان‌ها به نام آبدارچی دفتر زنگنه است. به گفته ابوترابی "ماموران امنیتی علاوه بر کشف کارت‌خوان، مقادیری طلا و دلار را نیز در دفتر آقای وزیر کشف کرده‌اند، که این مسئله موجب اختلافات و بحث‌هایی بین زنگنه و وزیر اطلاعات در هیات دولت شده است؛ وزیر نفت عنوان کرده که من در این زمینه با وزارت اطلاعات همکاری نخواهم کرد."

پیشتر این ادعا از سوی هدایت الله خادمی نماینده ایذه مطرح شده بود. به ادعای خادمی این کارتخوان‌ها برای دریافت پول از مراجعه کنندگان به دفتر بوده تا کارشان زودتر راه بیافتد. ادعایی بسیار عجیب که از سوی وزارت نفت و دفتر رئیس جمهور تکذیب شد. وزارت نفت تاکید کرد که این ادعا را از طریق مراجع قضایی پیگیری خواهد کرد. در همین رابطه محمود واعظی رئیس دفتر رئیس جمهور نیز این ادعا را رد و بر "پاکدستی" زنگنه تاکید کرد.

● اطلاعیه وزارت اطلاعت؛ تائید ماجرای کارتخوان و رد چند ادعای دیگر

با این وجود روز یکشنبه وزارت اطلاعات کشف کارتخوان در دفتر وزیر نفت را تائید کرد. براساس این اطلاعیه "استفاده از پوز کارتخوان در دفتر وزیر نفت از سوی یک کارمند اداری آن دفتر بوده که این موضوع از سوی معاونت اقتصادی وزارت اطلاعات پیگیری و با کارمند خاطی برخورد مقتضی صورت گرفت. متعاقبا به دستور وزیر نفت، کارمند (قراردادی) یاد شده، درآن زمان از ادامه خدمت معلق شد."

وزارت اطلاعات با اشاره به این که گردش ۱۰ میلیارد تومانی پوزهای یاد شده صحت ندارد، افزود: "همچنین میزان گردش و تراکنش‌های ثبت شده در کارتخوان‌ها صرفا دلیل بر وجود و اثبات تخلف و جرم احتمالی در تمامی تراکنش‌های ثبتی نیست. مضافا بررسی‌های تکمیلی پیرامون تراکنش‌های موجود در دستور کار قرار دارد."

وزارت اطلاعات ضمن تکذیب ادعای کشف مقادیری طلا و ارز از نامبرده و یا دفتر وزیر نفت، تصریح کرد: «ادعای بروز بحث و اختلاف بین وزیران نفت و اطلاعات پیرامون این قضیه کاملا کذب و خلاف واقع می‌باشد، کما اینکه در سایر اقدامات مقابله با مفاسد در وزارت نفت، وزیر نفت حمایت و پشتیبانی از اقدامات ضد فساد وزارت اطلاعات داشته اند.»

روابط عمومی وزارت اطلاعات از رسانه‌ها و دیگر صاحبان تریبون درخواست کرد قبل از ذکر و انتشار اخبار و مطالب مرتبط با اقدامات وزارت متبوع، موارد را با این مرکز مطرح و پس از راستی آزمایی و اطمینان از صحت، اقدام به انتشار کنند.

● جدال بر سر "آرایش جنگی" در وزارت نفت

دومین موضوعی که دو نماینده یعنی ابوترابی و خادمی علیه زنگنه مطرح کرده اند، این است که وزارت نفت "آرایش جنگی" ندارد. ابوترابی در این باره گفت: «آقای زنگنه امروزه در شرایط تحریم تمام سیستم را معطل کرده و هر روز بهانه می‌آورد، می‌گوید سران قوا باید به من اختیارات بدهند تا دیوان محاسبات وسازمان بازرسی گریبانگیر من نشوند.»

به گفته او زنگنه مخالف ساخت پالایشگاه در کشور است و می‌گوید توجیه اقتصادی ندارد. به گفته این نماینده دیدگاه زنگنه کاملا در برابر دیدگاه رهبر انقلاب قرار دارد که معتقدند " ما باید نفت را در داخل فرآوری کنیم و نفت خام نفروشیم."

مشابه این انتقاد از سوی خادمی نیز مطرح شده است. این عضو کمیسیون انرژی مجلس با بیان اینکه متاسفانه نیروهایی که به وزارت نفت آمده‌اند و در پست‌های معاونت فعالیت می‌کنند اصلا نفت را نمی‌شناسند که بخواهند تحریم‌ها را دور بزنند گفت: «هم اکنون صدر تا ذیل وزارت نفت باید آرایش جنگی داشته باشد که ما چنین چیزی را نمی‌بینیم.»

به گفته خادمی "وزارت نفت اعلام کرده است که آرایش جنگی با توجه به وضعیت فعلی گرفته است، اما این موضوع زمانی محقق می‌شود که بتواند در طول روز یک و نیم میلیون بشکه نفت صادر کرده که در لایحه بودجه هم دیده شده است و درآمد آن را برای کشور ذخیره کند."

او گفت: «باید با استفاده از اقدامات مختلف و دیپلماسی قوی‌تر در برابر تحریم‌های غرب دوستان شرقی خود را حفظ می‌کردیم، ولی در شرایط تحریم‌های فعلی برای اینکه تحریم‌های فعلی برای ما کارآمد باشد دوستان شرقی را هم از خود رانده‌ایم.»

خادمی خاطرنشان کرد: «متاسفانه نیروهایی که به وزارت نفت آمده‌اند و در پست‌های معاونت فعالیت می‌کنند اصلا نفت را نمی‌شناسند که بخواهند تحریم‌ها را دور بزنند، زیرا اصلا در نفت نبودند و هیچنیروی نفتی را در بین معاونین و وزرا مشاهده نمی‌کنیم و مانند آن است که من را به یک اتاق عمل جراحی برده و بگویند جراحی مغز انجام بده که البته نتایج آن مشخص است.»

در واکنش به این انتقادات وزارت نفت جوابیه صادر کرد. در این جوابیه آمده است "صنعت نفت ایران بیش از یک سال است در شرایط یک جنگ تمام عیار قرار دارد که تنها در آن صدای انفجار و صفیر گلوله شنیده نمی‌شود."

این وزارت خانه تاکید کرد که در جنگی تمام عیار قرار دارد و به همین دلیل "یکی از مهم‌ترین مسائل، ضرورت حفظ اسرار چگونگی مقابله با این نبرد است. "به گفته این وزارتخانه از طرف عده‌ای در داخل و خارج "تدارکات پررنگی برای «تحریک کردن» وزارت نفت به افشای اسرار نبرد دیده شده است."

وزارت نفت ادعاهای خادمی درباره ناراضی کردن مشتریان سنتی نفت ایران را رد کرد است. پیشتر نیز زنگنه در پاسخ به توئیت ضرغامی که گفته بود "چرا وزارت نفت آرایش جنگی نمی‌گیرد؟ " اعلام کرد: «وزارت نفت حدود یک سال است که نه تنها آرایش جنگی گرفته، بلکه درگیر جنگی خشن با یک تجاوزگر بی‌رحم و بی‌منطق شده است.»

به گفته زنگنه وزارت نفت " نه می‌تواند از دستاوردهای خود به علن سخن بگوید و نه می‌تواند، روش‌ها و حتی کلیات عملیات خود را حتی برای خواص تشریح کند." لازم به ذکر است که هدایت الله خادمی از مدیران نفتی در دولت‌های پیشین بوده که از سال ۹۲ به بعد به دلایلی با بیژن زنگنه وزیر نفت به اختلاف برخورد و با وجود اینکه با لیست امید به مجلس راه یافت حالا با نمایندگان عضو پایداری همراه شده و سنگین‌ترین حملات را علیه وزیر نفت مدیریت می‌کند. حملات چند نماینده به زنگنه و وزارت نفت از سوی برخی رسانه‌های اصولگرا نیز حمایت می‌شود. این رسانه‌ها در حوزه‌های دیگر با انتشار برخی اخبار برای وزارت نفت حاشیه سازی کردند. در همین راستا چندی پیش انتشار خبری درباره افزایش قیمت بنزین از سوی خبرگزاری تسنیم کشور را در وضعیت بحرانی قرار داد و صف های طویل بنزین را ایجاد کرد. منبع خبر از مدیران وزارت نفت و خبرنگاران پیشین خبرگزاری فارس بود، در آن ماجرا وزیر نفت خبر افزایش قیمت بنزین را تکذیب کرد، مدیر مذکور نیز بازداشت شد. در این بین هفته هاست که این رسانه ها زمزمه‌های استعفای زنگنه را مطرح می کنند که تائید نشده است.

● ریشه دشمنی خادمی با وزیر نفت

«هدایت الله خادمی» نماینده ایذه و باغملک تاکنون چندین بار مسائل انتقادی را در خصوص اقدامات «بیژن نامدار زنگنه» در وزارت نفت مطرح کرده است. او پاییز سال گذشته از وزارت نفت به خاطر انتقال نماینده‌های کنونی مجلس به این وزارتخانه انتقاد کرد و در توئیتی نوشت: «در چند ماه گذشته، باز تعدادی از نمایندهای فعلی، نه ادوار، به وزارت نفت منتقل شده‌اند و حقوق آن‌ها ۳۰۰ تا ۵۰۰ درصد افزایش یافته در حالی که موکلان بیکار و افسرده و دانشجویان نفت رها شده(اند)؛ امیدوارم هیات رئیسه که قبلا انکار کرده بودند، اقدامی کنند.»

این اظهار نظر خادمی که جزو منتقدان جدی دولت و وزارت نفت در مجلس است زمینه یک افشاگری علیه او را فراهم کرد؛ چراکه بلافاصله پس از توئیت او وزارت نفت در اطلاعیه‌ای جزئیاتی از میزان حقوق دریافتی این نماینده مجلس و همچنین استفاده او از خانه سازمانی ۲۹۰ متری را بیان کرد. وزارت نفت در اطلاعیه‌ای اعلام کرد: «از آغاز تشکیل دولت یازدهم در نیمه سال ۱۳۹۲ تاکنون فقط هشت نفر از نمایندگان شامل نمایندگان ادوار به این وزارتخانه انتقال یافته‌اند که ۶ نفر از ایشان اکنون به عنوان نماینده مردم در مجلس حضور دارند.»

در اطلاعیه وزارت نفت آمده بود: «بالاترین رقم پرداختی ناخالص به نمایندگانی که کارمند نفت محسوب می‌شوند، مربوط به جناب آقای «هدایت‌الله خادمی» نماینده مدعی است که آخرین رقم دریافتی ناخالص ایشان بالغ بر ۲۷ میلیون تومان در ماه بوده است. با وجود اینکه آقای خادمی خود بالاترین حقوق را میان نمایندگان محترم مجلس دریافت کرده حتی در مورد خود ایشان نیز ذکر ارقام ۳۰۰ تا ۵۰۰ درصد اضافه دریافت حقوق، اغراق‌آمیز است چه رسد به دیگر افراد.»

وزارت نفت در اطلاعیه خود همچنین عنوان کرده بود: «ایشان (خادمی) از یکم مهرماه سال۱۳۸۷ از یک واحد مسکونی متعلق به شرکت نفت در برج "آ اس پ" تهران به وسعت ۲۹۰ مترمربع به عنوان خانه سازمانی استفاده می‌کرد که پس از فشار و اصرار وزارت نفت، سرانجام در یکم اسفندماه ۱۳۹۶ این واحد سازمانی را پس از قریب به ۱۰ سال تخلیه می‌کند.»

با گذشت چند ماه از این جدال بین وزارت نفت و خادمی، نماینده ایذه ادعای عجیبی علیه «بیژن زنگنه» وزیر نفت مطرح کرد و گفت که «مسئولان دفتر زنگنه با کارتخوان از مراجعه کنندگان پول می‌گرفتند.»

● استیضاح کلید خورد

در ادامه فشارها به زنگنه، جمعی از نمایندگان مجلس طرح استیضاح وزیر نفت را مطرح کرده اند. این طرح در هفت بند تدوین شده است که عبارتند: مدیریت ناکارآمد و صدمه به کشور، عدم تحققق قول‌ها و آنچه در برنامه آمده است، از دست دادن بازار گاز منطقه و لطمه به منافع ملی کشور، از بین بردن زیرساختهای منابع انسانی وزارت نفت، رها نمودن میادین مشترک برای کشورهای رقیب، عدم تحقق افزایش تولید نفت طبق برنامه ارائه‌شده، موضوع توتال، کرسنت، قرارداد پاکستان، عمان ترکمنستان و ....»

در این طرح استیضاح همچنین تاکید شده که زنگنه از تیمی غیر نفتی برای اداره وزارتخانه استفاده می‌کند.

● زنگنه برود زنجانی بیاید؟!

ماجرای کارتخوان و بحث "آرایش" جنگی در فضای مجازی با واکنش‌هایی روبه رو شده و کاربران به تحلیل حملات به زنگنه پرداخته اند. کاربری در این باره می‌گوید: «وزیر نفت ایران، بیژن زنگنه، فرمانده نبرد استقامتی ایران علیه آمریکا است. همزمان عده‌ای که شعار استقامت و آمریکاستیزی‌شان گوش فلک را کر کرده، در داخل به دنبال تخریبش هستند. چرا؟ چون محفل‌گرایی کورشان کرده، درکشان از منافع ملی تا جایی است که جیب محافلشان پر شود.»

همزمان با فشارها به زنگنه یک کاربر مشهور اصولگرا به نام "علی قلهکی" در توئیتر خواستار آزادی بابک زنجانی شد تا بتواتند تحریم‌ها را دور بزنند. این توئیت بازتاب وسیعی پیدا کرد. کاربری درباره این توئیت و فشارها به زنگنه نوشته است: «این فشارهای پیدا و پنهان برای استعفا/ استیضاح زنگنه از شکاف در اقتصاد سیاسی تحریم بیرون می‌زند. آنجا که برخی بی پروا مدافع بزرگترین کاسب تحریم می‌شوند و او را یگانه راه‌حل نجات ملت ایران جا می‌اندازند.»

عبدالرضا داوری از مشاوران محمود احمدی نژاد هم درباره ماجرای کارتخوان معتقد است: «با زنگنه مخالفم، اما ماجرای کارتخوان‌ها در دفتر وزیر نفت، هرچه باشد، به رشوه ربطی ندارد؛ هرگز کسی برای رشوه دهی، در کارتخوان کارت نمیکشد که ردی از آن در شبکه بانکی بماند و دو سوی دریافت و پرداخت آشکار باشند. رشوه یا در قالب دلار یا سکه یا جواهر یا خودرو و یا آپارتمان میگنجد.»

۵۱۲/۱ اداره کل ثبت اسنادواملاک استان خراسان رضوی
اداره ثبت اسناد واملاک حوزه ثبت ملک کاشمر
هیات موضوع قانون تعیین تکلیف وضعیت ثبتی اراضی وساختمانهای فاقدسندرسمی
آگهی موضوع ماده ۳ قانون وماده ۱۳ آئین نامه قانون تعیین تکلیف وضعیت ثبتی واراضی وساختمانهای فاقد سندرسمی

برابررای شماره ۱۳۹۷۶۰۳۰۶۰۱۲۰۰۳۶۶۱ هیات اول موضوع قانون تعیین تکلیف وضعیت ثبتی اراضی وساختمانهای فاقد سند رسمی مستقردرواحد ثبتی حوزه ثبت ملک کاشمر تصرفات مالکانه بلامعارض متقاضی اقای محمد قاسمی فرزند جانعلی بشماره شناسنامه ۱۴۹۵۰ صادره ازکاشمر در ششدانگ یکباب ساختمان به مساحت ۱۵۱/۵۰ مترمربع از پلاک ۲۴۷۷ فرعی از ۳۰۲۷ اصلی واقع در بخش یک حومه کاشمر به آدرس بلوار جانبازان ۲۳ خریداری از مالک رسمی آقای سید علی سیادتی محرزگردیده است لذا به منظوراطلاع عموم مراتب دردو نوبت به فاصله ۱۵ روزآگهی می شود درصورتی که اشخاص نسبت به صدورسند مالکیت متقاضی اعتراضی داشته باشند می توانند ازتاریخ انتشاراولین آگهی به مدت دوماه اعتراض خودرا به این اداره تسلیم وپس ازاخذ رسید، ظرف مدت یک ماه ازتاریخ تسلیم اعتراض، دادخواست خود رابه مراجع قضایی تقدیم نمایند. بدیهی است درصورت انقضای مدت مذکور و عدم وصول اعتراض طبق مقررات سند مالکیت صادرخواهد شد.
تاریخ انتشارنوبت اول: ۱۳۹۸/۲/۲۴، نوبت دوم: ۹۸/۳/۸
رئیس ثبت اسنادواملاک کاشمر-محمدمحمدزاده

۵۱۱/۲ اداره کل ثبت اسنادواملاک استان خراسان رضوی
اداره ثبت اسناد واملاک حوزه ثبت ملک مشهد منطقه پنج
هیات موضوع قانون تعیین تکلیف وضعیت ثبتی اراضی وساختمانهای فاقدسندرسمی
آگهی موضوع ماده ۳ قانون وماده ۱۳ آئین نامه قانون تعیین تکلیف وضعیت ثبتی واراضی وساختمانهای فاقد سندرسمی

برابررای شماره ۱۳۹۷۶۰۳۰۶۲۷۱۰۰۴۳۵۹ هیات اول موضوع قانون تعیین تکلیف وضعیت ثبتی اراضی وساختمانهای فاقد سند رسمی مستقردرواحد ثبتی حوزه ثبت ملک مشهد منطقه پنج تصرفات مالکانه بلامعارض متقاضی اقای رضا پور عباس فرزند محمد بشماره شناسنامه ۱۳۳۶۹ صادره از مشهد در ششدانگ اعیان یک باب خانه به مساحت ۳۳۹/۴۰ مترمربع قسمتی از پلاک ۱۷۶ اصلی بخش ۹ واقع در بد از روستای کنه بیست- روستای قاسم آباد جنب مسجد حضرت قاسم اعیان متعلق به خود متقاضی و عرصه موقوفه آستان قدس رضوی محرزگردیده است لذا به منظوراطلاع عموم مراتب دردو نوبت به فاصله ۱۵ روزآگهی می شود درصورتی که اشخاص نسبت به صدورسند مالکیت متقاضی اعتراضی داشته باشند می توانند ازتاریخ انتشاراولین آگهی به مدت دوماه اعتراض خودرا به این اداره تسلیم وپس ازاخذرسید، ظرف مدت یک ماه ازتاریخ تسلیم اعتراض، دادخواست خود رابه مراجع قضایی تقدیم نمایند. بدیهی است درصورت انقضای مدت مذکور و عدم وصول اعتراض طبق مقررات سند مالکیت صادرخواهد شد. ۱۵۱۹ تاریخ انتشارنوبت اول: ۹۸/۲/۲۴، نوبت دوم: ۹۸/۳/۸
رئیس ثبت اسنادواملاک منطقه پنج مشهد-حمیدرضاافشار

۵۱۱/۳ اداره کل ثبت اسنادواملاک استان خراسان رضوی
اداره ثبت اسناد واملاک حوزه ثبت ملک مشهد منطقه پنج
هیات موضوع قانون تعیین تکلیف وضعیت ثبتی اراضی وساختمانهای فاقدسندرسمی
آگهی موضوع ماده ۳ قانون وماده ۱۳ آئین نامه قانون تعیین تکلیف وضعیت ثبتی واراضی وساختمانهای فاقد سندرسمی

برابررای شماره ۱۳۹۷/۶۰۳۰۶۲۷۱۰۰۴۳۳۴ مورخ ۱۳۹۷/۱۲/۱ هیات اول موضوع قانون تعیین تکلیف وضعیت ثبتی اراضی وساختمانهای فاقد سندرسمی مستقردرواحد ثبتی حوزه ثبت ملک مشهد منطقه پنج تصرفات مالکانه بلامعارض متقاضی آقای سید غلامرضا رفائی سادات فرزند میرزا محمد بشماره شناسنامه ۱۸۹ صادره از مشهد در ششدانگ اعیان یک باب خانه به مساحت ۲۰۰ مترمربع قسمتی از پلاک ۵۴ فرعی از ۱۴ اصلی بخش ۹ مشهد واقع در علیمردانی ۴۳ شهید رحیمی ۸ خشنودی ۴ پلاک ۱۸ اعیان متعلق به خود متقاضی و عرصه موقوفه عبداله-میرزای ناظر رضوی محرزگردیده است لذا به منظوراطلاع عموم مراتب دردو نوبت به فاصله ۱۵ روزآگهی می شود درصورتی که اشخاص نسبت به صدورسند مالکیت متقاضی اعتراضی داشته باشند می توانند ازتاریخ انتشاراولین آگهی به مدت دوماه اعتراض خودرا به این اداره تسلیم وپس ازاخذرسید، ظرف مدت یک ماه ازتاریخ تسلیم اعتراض، دادخواست خودرابه مراجع قضایی تقدیم نمایند. بدیهی است درصورت انقضای مدت مذکور و عدم وصول اعتراض طبق مقررات سند مالکیت صادرخواهد شد. ۱۵۱۷ تاریخ انتشارنوبت اول: ۹۸/۲/۲۴، نوبت دوم: ۹۸/۳/۸
رئیس ثبت اسنادواملاک منطقه پنج مشهد-حمیدرضاافشار

۵۱۱/۴ اداره کل ثبت اسنادواملاک استان خراسان رضوی
اداره ثبت اسناد واملاک حوزه ثبت ملک مشهد منطقه پنج
هیات موضوع قانون تعیین تکلیف وضعیت ثبتی اراضی وساختمانهای فاقدسندرسمی
آگهی موضوع ماده ۳ قانون وماده ۱۳ آئین نامه قانون تعیین تکلیف وضعیت ثبتی واراضی وساختمانهای فاقد سندرسمی

برابررای شماره ۱۳۹۷۶۰۳۰۶۲۷۱۰۰۳۲۵۰ و رای اصلاحی ۱۳۹۸۶۰۳۰۶۲۷۱۰۰۰۴۹۷ هیات اول موضوع قانون تعیین تکلیف وضعیت ثبتی اراضی وساختمانهای فاقدسندرسمی مستقردرواحد ثبتی حوزه ثبت ملک مشهد منطقه پنج تصرفات مالکانه بلامعارض متقاضی خانم نازگل بخشی بهلولی فرزند درویش بشماره شناسنامه ۳ صادره از در ششدانگ یک باب خانه به مساحت ۱۳۳/۱۰ مترمربع قسمتی از پلاک ۱ فرعی از ۶۶ اصلی بخش ۹ واقع در رسالت ۷۲ سلمان فارسی ۲ پلاک ۲۵۵ خریداری از مالک آقای غلامرضا اورعی عربدخت محرزگردیده است لذا به منظوراطلاع عموم مراتب دردو نوبت به فاصله ۱۵ روزآگهی می شود درصورتی که اشخاص نسبت به صدورسند مالکیت متقاضی اعتراضی داشته باشند می توانند ازتاریخ انتشاراولین آگهی به مدت دوماه اعتراض خودرا به این اداره تسلیم وپس ازاخذرسید، ظرف مدت یک ماه ازتاریخ تسلیم اعتراض، دادخواست خودرابه مراجع قضایی تقدیم نمایند. بدیهی است درصورت انقضای مدت مذکور و عدم وصول اعتراض طبق مقررات سند مالکیت صادرخواهد شد. ۱۵۴۳ تاریخ انتشارنوبت اول: ۹۸/۲/۲۴، نوبت دوم: ۹۸/۳/۸
رئیس ثبت اسنادواملاک منطقه پنج مشهد-حمیدرضاافشار

۵۱۱/۵ اداره کل ثبت اسنادواملاک استان خراسان رضوی
اداره ثبت اسناد واملاک حوزه ثبت ملک مشهد منطقه پنج
هیات موضوع قانون تعیین تکلیف وضعیت ثبتی اراضی وساختمانهای فاقدسندرسمی
آگهی موضوع ماده ۳ قانون وماده ۱۳ آئین نامه قانون تعیین تکلیف وضعیت ثبتی واراضی وساختمانهای فاقد سندرسمی

برابررای شماره ۱۳۹۷۶۰۳۰۶۲۷۱۰۰۳۲۵۲ رای اصلاحی ۱۳۹۸۶۰۳۰۶۲۷۱۰۰۰۴۹۶ هیات اول موضوع قانون تعیین تکلیف وضعیت ثبتی اراضی وساختمانهای فاقدسندرسمی مستقردرواحد ثبتی حوزه ثبت ملک مشهد منطقه پنج تصرفات مالکانه بلامعارض متقاضی خانم کنیز احمدی مقدم فرزند غلامرضا بشماره شناسنامه ۲ صادره از درمیان در ششدانگ یک باب خانه به مساحت ۹۷/۶۹ مترمربع قسمتی از پلاک ۱ فرعی از ۶۶ اصلی بخش ۹ مشهد واقع در خیابان رسالت ۷۲ ده متری عطار ۵ متری ۱۵ خرداد پلاک ۱۶ خریداری از غلامرضا اورعی عربدخت محرزگردیده است لذا به منظوراطلاع عموم مراتب دردو نوبت به فاصله ۱۵ روزآگهی می شود درصورتی که اشخاص نسبت به صدورسند مالکیت متقاضی اعتراضی داشته باشند می توانند ازتاریخ انتشاراولین آگهی به مدت دوماه اعتراض خودرا به این اداره تسلیم وپس ازاخذرسید، ظرف مدت یک ماه ازتاریخ تسلیم اعتراض، دادخواست خودرابه مراجع قضایی تقدیم نمایند. بدیهی است درصورت انقضای مدت مذکور و عدم وصول اعتراض طبق مقررات سند مالکیت صادرخواهد شد. ۱۵۴۱ تاریخ انتشارنوبت اول: ۹۸/۲/۲۴، نوبت دوم: ۹۸/۳/۸
رئیس ثبت اسنادواملاک منطقه پنج مشهد-حمیدرضاافشار

۵۱۱/۶ اداره کل ثبت اسنادواملاک استان خراسان رضوی
اداره ثبت اسناد واملاک حوزه ثبت ملک مشهد منطقه پنج
هیات موضوع قانون تعیین تکلیف وضعیت ثبتی اراضی وساختمانهای فاقدسندرسمی
آگهی موضوع ماده ۳ قانون وماده ۱۳ آئین نامه قانون تعیین تکلیف وضعیت ثبتی واراضی وساختمانهای فاقد سندرسمی

برابررای شماره ۱۳۹۷۶۰۳۰۶۲۷۱۰۰۳۹۷۴ هیات اول موضوع قانون تعیین تکلیف وضعیت ثبتی اراضی وساختمانهای فاقد سند رسمی مستقردرواحد ثبتی حوزه ثبت ملک مشهد منطقه پنج تصرفات مالکانه بلامعارض متقاضی آقای محمد خوش گفتار ماهر فرزند حسین بشماره شناسنامه ۵۱۵۵۲ صادره از مشهد در ششدانگ یک باب ساختمان به مساحت ۱۰۰ مترمربع قسمتی از پلاک ۲ فرعی از ۶۱ اصلی بخش ۹ واقع در بلوار طبرسی شمالی بین ۲۴ و ۲۶ پلاک ۵۷۴ خریداری از مالک رسمی آقای علی مختاری امیر محمدی محرزگردیده است لذا به منظوراطلاع عموم مراتب دردو نوبت به فاصله ۱۵ روزآگهی می شود درصورتی که اشخاص نسبت به صدورسند مالکیت متقاضی اعتراضی داشته باشند می توانند ازتاریخ انتشاراولین آگهی به مدت دوماه اعتراض خودرا به این اداره تسلیم وپس ازاخذرسید، ظرف مدت یک ماه ازتاریخ تسلیم اعتراض، دادخواست خودرابه مراجع قضایی تقدیم نمایند. بدیهی است درصورت انقضای مدت مذکور و عدم وصول اعتراض طبق مقررات سند مالکیت صادرخواهد شد. ۱۵۳۹ تاریخ انتشارنوبت اول: ۹۸/۲/۲۴، نوبت دوم: ۹۸/۳/۸
رئیس ثبت اسنادواملاک منطقه پنج مشهد-حمیدرضاافشار

جدول

طراح: علیرضا سجادی فر ■ جدول شماره ۱۷

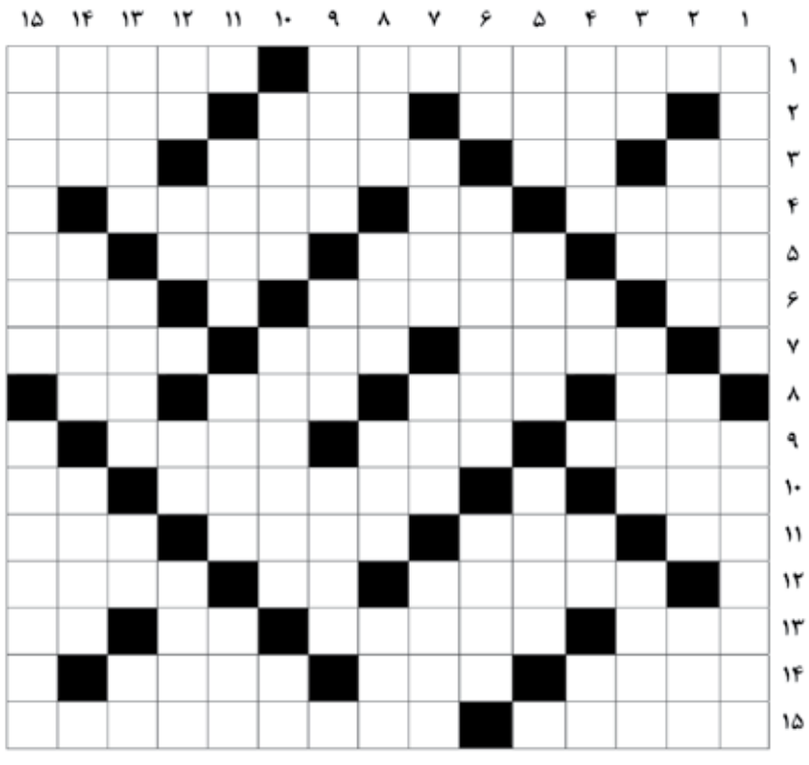

از راست به چپ

■ ۱- از زیبایی‌های روزه‌داری- دستگاه تولید آبجوش در کارخانه‌های بزرگ ■ ۲- لقب حضرت مریم و فاطمه- گهواره- نوعی رواندار ■ ۳- عید ویتنامی‌ها- نباید به دست ناشی داد- اولین مدافع آن حضرت زهرا(س) بودند- بخشی در اوستا در ستایش خدا ■ ۴- پایتخت غنا- نت میانی- نوعی برادر و خواهر ■ ۵- تکه پارچه کهنه- کشنده- سوره مورچه- مقام بی‌سروته ■ ۶- تکیه بر پشتی- ورم غدد بناگوش- پوست دباغی شده حیوانات ■ ۷- صحرایی در مصر- بی‌حال و خسته- رنگ صلح ■ ۸- خسیس- نام فابر گاس، ملی‌پوش تیم ملی اسپانیا- جمله قرآنی- تیر پیکاندار ■ ۹- یک چهارم من- یک آذری- مخزن اسرار ■ ۱۰- بازداشتن- بندری در گیلان- عرب گوید بگو ■ ۱۱- ماه سرد- قدرت و توان- خالق ارژنگ- خالص ■ ۱۲- کارآموز پزشکی- کافی- کامل و همه ■ ۱۳- ابرقدرت آسیایی- بهتر از حرام و بدتر از حلال- نفس خسته- یادداشت ■ ۱۴- پل راه آهن شمال- خانه زمستانی- اولین خط مسلمانان ■ ۱۵- فاقد آرامش و امنیت- کهنسالی

از بالا به پایین

■ ۱- لقبی که شیعیان به مجتهدان و علمای بزرگ دین می‌دهند- کمیت و کیفیت ■ ۲- نام مادر حضرت رضا(ع)- از سبزی‌های خوردنی- چین و شکن ■ ۳- پزشکی- راه شاعرانه- مهم‌ترین وعده غذایی روزه‌داران- خبرگزاری ایتالیا ■ ۴- آتش ایرانیان باستان- حرف خطاب- کنسرو ماهی- اندک ■ ۵- بسته‌بندی استوانه‌ای- همدم- سوگ و عزا ■ ۶- بز کوهی- از شاهان کیانی و پدر گشتاسب- افزونی و فراوانی ■ ۷- استاندار- مرزبان- مادر حضرت امام زمان(عج) ■ ۸- ورم عفونی- بخیه درشت- درس کشیدنی- پشت سر ■ ۹- پوشیده و مخفی- سوره‌ای که در آن قوانین ارث بیان شده است- وسیله‌ای در آشپزخانه ■ ۱۰- قاضی و از نام‌های خدا- پروانه و جواز- کاشف میکروب سل ■ ۱۱- باقی‌مانده حساب- گل شب بو- وسنی ■ ۱۲- رها و آزاد- برج کج- رمق آخر- نفرت داشتن ■ ۱۳- پیامبری که در کودکی به نبوت رسید- پارچه‌ای که سمبل دفاع از ارزش‌ها و ایمان شده است- زهر- عنصر شیمیایی ■ ۱۴- جسد حیوان مرده- بنیانگذار طب کودکان در ایران- مأخذ اساسی هر گونه تفکر اسلامی ■ ۱۵- ایاب و ذهاب- اندازه‌گیری از راه دور

جدول سودوکو

ارقام ۱ تا ۹ را طوری قرار دهید که در هر ردیف، ستون و مربع‌های کوچک سه در سه فقط یک بار به کار روند.

			۳	۶	۱		۵	
							۱	۸
	۹	۴						
			۵	۸				
۹	۲							
						۷	۳	۲
	۴	۳	۹					
			۲	۵				
		۶	۱			۳		

جدول کلمات متقاطع

پاسخ جدول ۱۶

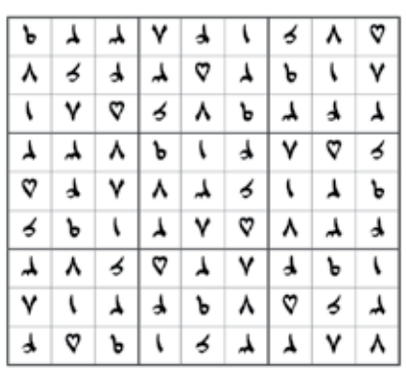

هواپیمایی آسمان
IRAN ASEMAN AIRLINES
www.IAA.ir
۳۳۴۰۰۱۸۱

برنامه پروازی هواپیمایی اسمان نیمسال اول ۱۳۹۸

مشهد- تهران: روزانه
شنبه‌ها: ساعت: ۱۷۰۰ و ۲۲۱۰
یکشنبه‌ها: ساعت: ۱۸:۳۰
دوشنبه‌ها: ساعت ۱۳:۴۵ و ۲۲:۱۰
سه شنبه‌ها: ساعت:۱۲:۴۰و ۲۱:۲۵
چهارشنبه‌ها: ساعت:۰ ۱۸:۳ و ۲۱:۴۵
پنج شنبه‌ها: ساعت: ۱۳:۴۵ و ۲۲:۱۰
جمعه‌ها: ساعت: ۱۳:۵۰ و ۲۲:۱۰
مشهد-زاهدان: همه روزه ساعت: ۱۱:۳۰
مشهد-یزد:روزانه بجز یکشنبه‌ها (شنبه و دوشنبه و پنج شنبه و جمعه ساعت: ۱۷:۱۵ و سه شنبه و چهارشنبه‌ها ساعت: ۲۰۱۵)
مشهد-نوشهر: شنبه ساعت: ۱۲:۵۵ یکشنبه‌ها و چهار شنبه‌ها ساعت: ۱۴:۳۰ و جمعه‌ها ساعت: ۰۹:۴۵
مشهد-اهواز: شنبه ساعت ۱۲:۲۵ و دوشنبه و پنجشنبه‌ها: ساعت ۱۱:۲۵
مشهد-شیراز: یکشنبه و پنجشنبه‌ها ساعت: ۱۸:۳۰ و جمعه‌ها ساعت: ۱۳:۲۰
مشهد-ایلام: یکشنبه و چهارشنبه‌ها: ساعت ۰۷:۳۰
مشهد-آبادان: یک شنبه‌ها ساعت:۱۹:۳۰
چهارشنبه‌ها ساعت: ۱۵:۱۰

سفیر جمهوری اسلامی پاکستان در ایران:

ظرفیت‌های اقتصادی خوبی در خراسان رضوی وجود دارد

استاندار خراسان رضوی گفت: پیشنهاد می کنیم با هدف برنامه ریزی برای توسعه روابط اقتصادی، کارگروهی مشترک بین خراسان رضوی و ایالت سند پاکستان تشکیل و نخستین جلسه آن در مشهد برگزار شود.

به گزارش اداره کل روابط عمومی استانداری خراسان رضوی، علی‌رضا رزم‌حسینی در دیدار رفعت مسعود، سفیر جمهوری اسلامی پاکستان در ایران که در محل دفتر استاندار برگزار شد، اظهار کرد: برای ارتقای سطح روابط اقتصادی میان خراسان رضوی و استان های کشور پاکستان آمادگی داریم و بسترهای مورد نیاز هم برای سرمایه گذاری فعالان اقتصادی پاکستانی در مشهد و استان فراهم است.

• خراسان رضوی ظرفیت‌های بسیار خوبی دارد

وی افزود: خراسان رضوی و مشهد ظرفیت های بسیار خوبی در حوزه گردشگری سلامت، صنعت، کشاورزی و خدمات دارند که می توان از آن ها در راستای توسعه همکاری های اقتصادی بین ایران و پاکستان استفاده کرد.

رزم حسینی با بیان اینکه مشهد در حوزه گردشگری سلامت از امکانات و زیرساخت های بسیار خوبی برخوردار است، ادامه داد: در حوزه گردشگری و زیارت پیشنهادهای مشخصی برای سرمایه گذاری تعریف شده است که در صورت آمادگی طرف های پاکستانی، می توان در کارگروه مشترک درباره آن ها به جمع بندی رسید.

سفیر جمهوری اسلامی پاکستان در ایران هم در این دیدار، با ابراز خرسندی از سفر دو روزه به مشهد و بازدید از برخی مناطق گردشگری و اقتصادی خراسان رضوی گفت: ظرفیت های اقتصادی بسیار خوبی در این استان وجود دارد که باید به منظور توسعه روابط اقتصادی در قالب تفاهم نامه های مشترک مورد استفاده قرار گیرد.

خانم رفعت مسعود افزود: ما می خواهیم ضمن استفاده از تجارب جمهوری اسلامی ایران در ایجاد زیرساخت های حوزه سلامت و بهداشت، روابط اقتصادی بین دو کشور ایران و پاکستان توسعه پیدا کند و به دنبال راهکار تحقق این مهم هستیم.

خانم مسعود همچنین از استاندار خراسان رضوی بابت میزبانی شایسته از نخست وزیر پاکستان در سفر اخیر وی به مشهد تقدیر کرد و گفت: آقای عمران خان برای سفر مجدد به مشهد مشتاق است و قطعا در فرصت های آینده انجام خواهد شد.

مجلس نقش شورای رقابت در قیمت‌گذاری را پررنگ کرد

عضو کمیسیون صنایع و معادن مجلس با بیان اینکه مجلس نقش شورای رقابت را پررنگ کرد، گفت: در صورتی که واردات خودرو آزاد شود خودروسازان داخلی نیز ناگزیرند وارد میدان رقابت شوند.

سعید باستانی، عضو کمیسیون صنایع و معادن مجلس شورای اسلامی با اشاره به نامه سراج رئیس سازمان بازرسی کل کشور به جهانگیری معاون اول رییس جمهور مبنی بر ضرورت ورود شورای رقابت به گردونه قیمت‌گذاری خودرو، گفت: براساس قانون شورای رقابت باید به فرآیند قیمت گذاری در بازار انحصاری ورود کند.

• بازار خودرو پس از ممنوعیت واردات انحصاری شد

نماینده مردم تربیت حیدریه،مه لات و زاوه در مجلس شورای اسلامی افزود: پس از ممنوعیت واردات خودرو، بازار خودرو در ایران انحصاری شد در نتیجه شورای رقابت باید در روند قیمت گذاری این کالا ورود کند. در صورتی که این شورا در قیمت گذاری ورود نکند سیستم به سمت قیمت‌گذاری COST-PLUS PRICING می‌رود.

وی اظهار کرد: در قیمت‌گذاری COST-PLUS خودروسازان، قیمت تمام شده محصول تولیدی را همراه با سود مشخصی به عنوان قیمت نهایی اعلام می‌کنند.

شورای رقابت در قیمت‌گذاری به قیمت تمام شده اعلامی از سوی خودروسازان توجهی نمی‌کند

عضو کمیسیون صنایع و معادن مجلس شورای اسلامی با اشاره به نحوه قیمت گذاری شورای رقابت، گفت: در وهله نخست این شورا قیمت واقعی یک کالا را مشخص کرده و به قیمت تمام شده اعلامی از سوی خودروسازان توجهی نمی‌کند چراکه ممکن است خودروسازان هزینه‌های بالاسری زیادی داشته باشند یا نحوه تامین قطعات برای آنها هزینه‌های مازاد ایجاد کند در نتیجه قیمت تمام شده خودرو بیش از میزان واقعی شود.

• مردم نباید تاوان هزینه‌های سربار و نیروی انسانی مازاد خودروسازی را بپردازند

این نماینده مردم در مجلس دهم با بیان اینکه مردم نباید تاوان هزینه‌های سربار و نیروی انسانی مازاد خودروسازی را بپردازند، خاطرنشان کرد: باید بر قیمت خودرو کنترل دقیقی وجود داشته باشد تا خودروسازان با اصلاح سیستم داخلی به قیمت واقعی تعیین شده از سوی شورای رقابت نزدیک شوند.

• آزاد شدن واردات خودرو خودروسازان را ناگزیر به رقابت می‌کند

عضو کمیسیون صنایع و معادن مجلس شورای اسلامی با بیان اینکه در بازارهای غیرانحصاری رقابت وجود دارد، ادامه داد: در صورتی که واردات خودرو آزاد شود خودروسازان داخلی نیز ناگزیر به وارد میدان رقابت شوند در این شرایط نیازی به ورود شورای رقابت نیست.

باستانی تصریح کرد: در یکی از مواد قانون ساماندهی صنعت خودرو مجلس مقرر کرد؛ شورای رقابت به بازارهای انحصاری ورود کند.

عضو کمیسیون صنایع و معادن مجلس شورای اسلامی گفت: تفسیر مجلس از ماده مذکور ورود شورای رقابت به فرآیند قیمت‌گذاری است به این معنا که خودروسازان قیمت خودروی تولید و سود خود را اعلام می‌کنند اما رقم نهایی توسط شورای رقابت تعیین می‌شود. مجلس نقش شورای رقابت را پررنگ کرد در صورتی که نیاز به تفسیر باشد در مجلس این الحاقیه را تفسیر می‌کنیم.

خبر

ایجاد کارت طلایی برای معین‌های اقتصادی

دبیر نهاد مردمی ستاد فرماندهی اقتصاد مقاومتی خراسان رضوی گفت: یکی از کارهایی که ضرورت دارد انجام شود این است که کارت طلایی برای معین‌ها ایجاد شود تا در کوتاه‌ترین زمان بتوانند در استان کار خود را انجام‌دهند.

علی‌اکبر لبافی، در جلسه ستاد فرماندهی اقتصاد مقاومتی در محل دفتر استاندار در خصوص ضرورت تشکیل نهاد مردمی ستاد فرماندهی اقتصاد مقاومتی، اظهار کرد: این مدل توسط استاندار اعلام شده و قبلا در استان کرمان اجرایی شده است. ضرورت شکل‌گیری نهاد، به‌کارگیری بخش غیردولتی، تفویض اختیار، حذف بروکراسی‌های اداری و همراه کردن آحاد جامعه است.

وی افزود: این نهاد زیرساخت‌هایی دارد که در حال تکمیل است. این نهاد با حضور ارکان حاکمیت استان در محل ساختمان شماره دو اتاق بازرگانی استان خراسان افتتاح شده است. در این مدل اعتمادسازی و تسهیل‌گری رکن اصلی این مجموعه است که شاکله اصلی این نهاد معین‌های اقتصادی هستند. در این مدل دولت و قوای سه‌گانه نقش اصلی را ایفا می‌کنند.

دبیر نهاد مردمی ستاد فرماندهی اقتصاد مقاومتی خراسان رضوی بیان کرد: شش گام برای این کار پیش‌بینی شده و وظایف هریک از گام‌ها مورد به مورد مشخص شده است. ۹ جلسه با معین‌ها برگزار شد و آخرین وضعیت معین‌ها به این شکل است که ۱۰ درصد از معین‌ها هنوز تردید دارند و کار را آغاز نکرده‌اند، ۶۵ درصد در گام اول، ۱۵ درصد گام دوم و ۱۰ درصدد در گام سوم به بعد حضور دارند. لبافی خاطرنشان کرد: یکی از کارهایی که ضرورت دارد این است که کارت طلایی برای معین‌ها ایجاد شود تا در کوتاه‌ترین زمان بتوانند در استان کار خود را انجام دهند. نکته دوم در خصوص ماده ۳۷ قانون تامین اجتماعی است که برداشت‌های سلیقه‌ای زیادی در آن وجود دراد که اگر حذف شود، می‌تواند ۸ هزار میلیارد تومان واحد در تملک بانک‌ها را رهاسازی می‌کند. نکته آخر تفویض اختیار بانک‌ها است.

• تقدیر وزیر کشور از اطلاع‌رسانی به هنگام موضوعات اقتصادی توسط رسانه‌ها

وزیر کشور از رسانه ها بابت اطلاع رسانی به هنگام اخبار مربوط به خدمات رسانی دستگاه ها در مناطق سیل زده و موضوعات اقتصادی تقدیر کرد.به گزارش اداره کل روابط عمومی استانداری خراسان رضوی، عبدالرضا رحمانی فضلی در جلسه ستاد فرماندهی اقتصاد مقاومتی استان که در محل دفتر استاندار برگزار شد، به رسالت مهم رسانه ها در حوزه اطلاع رسانی اشاره کرد و گفت: خوشبختانه اصحاب رسانه همکاری بسیار خوبی با وزارت کشور در ارتباط با سیل اخیر و هماهنگی موضوعات اقتصادی داشته اند که قابل تقدیر است.

سلامت

خواب زیاد مضر سلامتی

بیشتر از ۹ ساعت خواب شبانه به اندازه ۵ ساعت خوابیدن، برای حافظه مضر است.

معروف است که می‌گویند افرادی که کمتر از ۵ ساعت در شب می‌خوابند، حافظه‌شان با مشکلاتی مواجه خواهد شد. اما یک مطالعه اخیر نشان می‌دهد اگر فرد بیشتر از ۹ ساعت در شب بخوابد هم با همان تاثیرات در حافظه مواجه خواهد شد.

محققان از ۴۰۰۰۰۰ نفر خواستند، ۶ جفت کارت یکسان را که به پشت گذاشته بودند، بعد از به خاطرسپردن جای آن‌ها در کنار هم قرار دهند.

آن‌هایی که بیشتر از ۹ ساعت و ۵ یا کمتر از ۵ ساعت خواب شبانه داشتند در مقایسه با افرادی که ۷ ساعت خواب شبانه داشتند، اشتباهات بیشتری داشتند و تعداد دفعات اشتباهاتشان یکسان بود.

درصد اشتباهات این افراد در مقایسه با گروهی که ۷ ساعت خوابیده بودند، ۵ درصد بیشتر بود. افرادی که ۱۰ ساعت خوابیده بودند، ۱۱ درصد بیشتر اشتباه می‌کردند. میزان خطای گروه‌ها با در نظر گرفتن سن و جنس و ویژگی‌های شخصیتی در بین افرادی که ۵ یا ۹ ساعت خوابیده بودند به ۲ درصد و در میان افرادی که ۱۰ ساعت خوابیده بودند به ۶ درصد کاهش پیدا می‌کرد.

این نتایج نشان می‌دهد که زیاد خوابیدن به اندازه کم خوابی می‌تواند روی مهارت‌های فکری افراد تاثیر بگذارد. کارشناسان براین باورند که افرادی که مدت طولانی می‌خوابند، کیفیت خواب خوبی ندارند که باعث می‌شود مناطق مختلف مغز این افراد به درستی با هم ارتباط برقرار نکند و آن‌ها را در معرض خطرات مرتبط با قوه شناخت قرار می‌دهد.

ویکتوریا گارفیلد، نویسنده این مقاله از دانشگاه یو سی ال، گفت، این نکته که کم‌خوابی برای افراد بد است، نکته جدید نیست، اما نتایج آن غیرمعمول است.

او افزود: «مردم ممکن است تصور کنند خوابیدن بیش از حد برایشان خوب است، اما یافته‌های ما نشان می‌دهد که زیاد خوابیدن حافظه را مختل می‌کند.»

آلبرت هنری، نویسنده اصلی این پژوهش که در ژورنال اپیدمولوژی چاپ شده است، می‌گوید: «هنوز شواهدی مبنی بر اینکه زیاد یا کم خوابیدن به فراموشی مرتبط است، در دست نیست و نیازمند مطالعات بیشتر است.»

منبع: دیلی میل

تحصیل حق هر کودک است

عاطفه خوافیان خبرنگار
Atefehkhafiann@yahoo.com

رییس بنیاد کودک مشهد گفت: بنیاد کودک به کودکان مستعد که به هر دلیلی امکان ادامه تحصیل ندارند بورسیه تحصیلی می‌دهد.

فاطمه صورتش را بین دو دست ظریفش پنهان کرده تا دیگر شاهد کتک خوردن مادرش که با پدرش در حال جنگ است نباشد اما پدر دخترک غافل از قلب کوچک پرنده‌اش تنها به فکر غارت همان اندک پولی که همسرش برای خرید لوازم التحریر و تحصیل دخترشان با کار در خانه این و آن جور کرده است. کمی آن طرف‌تر زیر همین سقف سیاه آسمان حامد ۱۱ ساله‌ای که هنوز مهر لوح تقدیر ممتاز بودنش خشک نشده با فوت پدرش یک شبه مرد شده و باید بیخیال درس و مشق و حساب و کتاب شده و مشغول کار و کسب درآمد شود چرا که دیگر تنها مرد خانواده و پشتیبان خواهر خردسالش اوست.

چه بسیارند فاطمه و حامدهایی که به‌خاطر نبود استعداد بالایی در زمینه تحصیل برخوردار بوده اما به دلیل نبود امکانات برای ادامه تحصیل باید از این کاروان جای بمانند.

فرزندان طلاق و کسانی که پدران معتاد دارند به اندازه کافی دچار انواع اسیب شده و به نوعی بین خود و دیگران شکاف عمیقی حس کرده اما اگر همین کودکان از طبیعی ترین حق خود یعنی تحصیل باز بمانند چه آسیب‌هایی متوجه آینده این کودکان و جامعه می‌شود.

● تحصیل حق کودکان است

در این میان یک مؤسسه خیریه مردم‌نهاد، غیردولتی، غیرسیاسی، غیرانتفاعی، فرامذهبی و فرامرزی با رویکردی کاملا انسان‌دوستانه در سال ۱۳۷۳با هدف دستیابی به این آرمان که "هیچ دانش‌آموز با استعدادی به دلیل مشکلات اقتصادی و اجتماعی از تحصیل و تلاش باز نماند." تاسیس شد.

خط مشی موسسه خیریه رفاه کودک، بر اهمیت به تحصیل و آموزش استوار بوده است. این موسسه تلاش می‌کند تا با حفظ شان انسانی دانش آموزان، از «نیازمند پروری»، پرهیز کند و آن‌ها را در ساختن آینده‌ای با چشم اندازهای روشن یاری کند. بنیاد کودک ایران، یک سازمان غیر انتفاعی و غیردولتی است و این ویژگی بخش جدایی ناپذیر خط مشی موسسه خیریه رفاه کودک بوده و خواهد بود و در هیچ شرایطی از هرگونه اقدامی که با این ویژگی مطابقت نداشته باشد، استقبال نخواهد کرد. البته همیاران بنیاد کودک ایران، می‌توانند از هر قشر، هر ملیت و با هر مرام سیاسی و مذهبی باشند. اما موسسه هیچگونه اقدام و یا جهت گیری، علیه گروه خاصی را، نخواهد پذیرفت. هر گونه همیاری مادی یا معنوی نیز با احترام به نیت خیر فرد یا سازمان ارائه دهنده، که با هدفی غیر از کمک به دانش آموزان نیازمند باشد، پذیرفته نخواهد شد.

در ادامه برای آگاهی از برنامه‌های تابستانی این موسسه به سراغ رییس بنیاد کودک مشهد رفته و چند دقیقه‌ای را با او به گفت‌وگو نشستیم.

● حمایت از دانش‌آموزان مستعد

رییس بنیاد کودک مشهد می‌گوید: بنیاد کودک از دانش آموزان مستعد و کم برخوردار که به دلیل مشکلات اجتماعی و اقتصادی امکان ادامه تحصیل ندارند حمایت می‌کند. به گزارش روزنامه "صبح امروز" سمانه رحیم‌زاده در گفت‌وگو با خبرنگار این رسانه می‌افزاید: این دسته از کودکان به واسطه تفاهم نامه‌ای که بنیاد کودک با آموزش و پرورش دارد به این مرکز جهت حمایت تحصیلی معرفی شده و همچنین بهزیستی و کمیته ی امداد نیز کودکان واجد شرایط را به این بنیاد معرفی کرده و بنیاد این کودکان را از ابتدایی تا دکتری بورسیه تحصیلی می‌کند.

وی تصریح می‌کند: بنیاد کودک به سنت هرسال عطر مهربانی را بر سفره افطار دانش‌آموزان گستراند و امسال نیز به مانند سال گذشته به منظور تجربه لذت خرید برای دانش‌آموزان به همراه خانواده‌های خود از فروشگاه، بنیادکودک بن کارت‌هایی به مبلغ هر کارت ۲۰۰هزارتومان را تهیه و بین کودکان توزیع کرد.

● اعطای بن خرید برای ماه رمضان

رحیم‌زاده اظهار می‌کند: این کارت ها به ترتیب اولویت و اضطرار بین خانواده ها توزیع میشود بدین معنا که مبالغ جمع‌آوری شده ابتدا به خانواده‌های دارای اولویت اعطا شده و سپس بین دیگر خانواده‌ها توزیع می‌شود.وی عنوان می‌کند: دعوت ۱۱۰ نفر از این دانش آموزان از طرف رستورانی در مشهد و همچنین هزارو ۲۸۵ دانش‌آموز به همراه خانواده از طرف یکی از خیرین به صرف افطار از دیگر اتفاقاتی است که امسال در ماه مهمانی خدا برای بنیاد کودک به نمایندگی مشهد رخ داد.

رحیم‌زاده ادامه می‌دهد: این اتفاق مبارک به واسطه آشنایی و ارتباطی که خیرین با بنیاد کودک دارند برای بچه ها رقم خورد.

● پرکردن اوقات فراغت در تابستان

وی در خصوص برنامه‌های تابستانه این بنیاد ابراز می‌کند: از آنجا که این دانش آموزان بورسیه تحصیلی بنیاد بوده ودر طول دوازده ماه سال، حقوق دریافت می‌کنند ودر فصل تابستان با توجه به تعطیلی مدارس برای این کودکان برنامه‌های فوقی در نظر گرفته شده به این صورت که بچه ها باید از کلاس های کمک آموزشی که درداخل بنیاد برگزار میشود استفاده کنند یادر کلاس‌های فرهنگی خارج از مرکز است شرکت کنند.رحیم‌زاده توضیح می‌دهد: شرکت در این کلاس‌ها تا سال ۹۷ از طریق اطلاع‌رسانی مددکاران به دانش‌آموزان بوده و شرکت در این کلاس‌ها اختیاری بود اما درسال ۹۸ طبق قانون مصوب جدید بنیاد کودک شرکت دانش‌آموزان در کلاس‌های فوق العاده اجباری است.رئیس بنیاد کودک مشهد روش پیگیری مددکاران از شرکت دانش‌آموزان در کلاس‌های فوق تابستانه را این‌گونه بیان می‌کند: اگر دانش آموزان بخواهند در کلاس های خارج از بنیادشرکت کنند ، از سوی ما پیگیری شده که حتما ثبت نام صورت گرفته و فاکتور آن کلاس را برای مدد جویان خود بیاورند. وی می‌گوید: به طور مثال اگر دانش آموزی کلاس زبان ثبت نام کند در پایان ترم باید نمراتش را بیاورد ویا اگر کلاس ورزشی ثبت نام میکند در دور بعد نیز باید شرکت کند.

رحیم‌زاده خاطر نشان می‌کند: دانش آموزانی که ضعف درسی دارند در ایام تابستان حتما باید در کلاس‌های کمک آموزشی آن دروس شرکت کرده تابرای سال بعد ضعفشان بر طرف شود.

● از ابتدایی تا دانشجوی دکترا

وی بیان می‌کند: افراد تحت پوشش بنیاد کودک از تمام رده‌های سنی بوده و کودک از سنین پایین و در دوران ابتدایی تحت پوشش این بنیاد درآمده و تا مقطع دکترا نیز حمایت این بنیاد را با خود به همراه دارد.رحیم‌زاده آمار می‌دهد: در حال حاضر ۵۰۰ کودک در نمایندگی مشهد تحت پوشش بنیاد به تحصیل خود ادامه داده و این عدد در کل کشور به ۱۱هزار نفر می‌رسد.

وی می‌گوید: به هر دانش‌آموز به صورت ماهیانه ۳۰۰تا ۴۵۰ هزار تومان یارانه تعلق گرفته و این دانش‌آموزان در کل ایام سال این مبلغ یارانه را دریافت می‌کنند.

خبر

محسنین نیازمند نگاه حامیان

مدیر کل کمیته امداد امام خمینی 'ره' گفت: تنها در روزی که به نام این ارگان ثبت شده حدود ۴۰۰ حامی برای ایتام جذب شد .

به گزارش روزنامه "صبح امروز" حبیب‌الله آسوده در مصاحبه با خبرنگار این رسانه افزود: از ابتدای ماه مبارک رمضان تا کنون حدود ۲هزار حامی برای ایتام جذب شده و امید است تا پایان ماه مهمانی خدا این تعداد افزایش بیشتری داشته باشد.

وی تصریح کرد: در حال حاضر ما در بین ایتام کسی که بدون حامی باشد نداریم اما با درنظر گرفتن شرایط سخت اقتصادی امروز و با توجه به اینکه سرانه پرداختی هر حامی برای ایتام حدود ۳۰ تومن بوده سیاست کمیته امداد مبنی بر افزایش تعداد حامی در جهت افزایش سرانه پرداختی به ایتام است.

آسوده اظهار کرد: اگرچه امروز شرایط اقتصادی سخت بوده و مردم در گذران زندگی با مشکل مواجه هستند اما استقبال بالا و حضور نیکوکاران و حامیان عزیز در پایگاه‌ها را از اول ماه رمضان به ویژه در روز کمیته داشتیم.وی بیان کرد: روند جذب حامی در کلیه ایام سال جریان داشته و نیکوکاران می‌توانند با پرداخت مبلغ ۵۰ هزار تومان از کودکی که از نعمت پدر محروم شده حمایت معنوی داشته باشند.

آسوده ابراز کرد: ما در سطح استان حدود ۱۲ هزار یتیم تحت پوشش کمیته داریم که تمام این یتیمان تحت پوشش حامیان قرار گرفته ولی تعداد زیادی از محسنین ما هنوز از حمایت حامی محروم هستند.

ندیر کل کمیته امداد گفت: اکنون ۱۱ هزار و ۱۳۸ کودک یتیم و ۳۹ هزار و ۳۸۳ کودک نیازمند مشمول طرح محسنین توسط کمیته امداد موردحمایت قرار دارند که بخشی از این افراد دارای حامی و بخش بیشتر آن چشم‌انتظار حمایت نیکوکاران هستند.وی افزود: همه باهم به نیت امام علی (ع) هر نفر حامی یک کودک یتیم و نیازمند شویم تا این سنت حسنه بیش از پیش ترویج داده شود.

مدیرکل کمیته امداد خراسان رضوی بابیان اینکه تنها نهادی که وظیفه جمع‌آوری و هزینه کرد زکات را دارد، کمیته امداد است، گفت: هزار و ۳۰۰ پایگاه جذب زکات فطره و کفارات در سطح استان و مشهد در روز عید فطر مستقر می‌شوند و در کمترین زمان وجوه جمع‌آوری‌شده بین خانواده‌های مددجو و نیازمند توزیع می‌شود.

آسوده افزود: نیکوکاران علاوه بر مراجعه حضوری به مراکز نیکوکاری و دفاتر کمیته امداد در سراسر استان می‌توانند با شماره‌گیری کد #۰۵۱ * ۸۸۷۷ * جهت پرداخت کمک‌های نیکوکارانه خود اقدام کنند.

تغییر ضمانت اجرایی مهریه /مهریه زندان ندارد

رئیس قوه قضائیه دستور داده تا تمام زندانیان مهریه آزاد شوند و دیگر ضمانت اجرایی مهریه زن، زندان نخواهد بود.

به گزارش راهبرد معاصر؛ آیت الله سید ابراهیم رئیسی، رئیس قوه قضائیه قانون جدید مهریه را اعلام کرده که بر اساس آن ضمانت اجرایی مهریه تغییر خواهد کرد و دیگر زندان ضمانت اجرایی مهریه نیست. بر این اساس و طبق حکم او، تمام زندانیان مهریه آزاد خواهند شد.

با انتصاب رئیسی به ریاست قوه قضائیه گویا موجی از اصلاحات آغاز و در حال عملیای شدن است. اوایل اردیبهشت رئیس قوه قضائیه شرحی از برنامه های خود اراده کرد که یکی از آن موارد اصلاح قانون مهریهبود و به گفته او این مساله مورد تاکید بسیاری از مراجع نیز قرار دارد و دارای تبعا اجتماعی است. در نهایت کویا با تصمیم رئیسی مهریه زندان نخواهد داشت و ضمانت اجرای آن تغییر می کند. جزئیات کامل قانون جدید مهریه از طریق همین خبر به اطلاع شما خواهد رسید.

ممنوعیت فروش مکمل‌های غذایی در عطاری‌ها

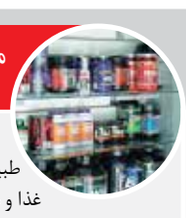

مدیرکل امور فرآورده های طبیعی، سنتی و مکمل سازمان غذا و دارو با اشاره به اینکه عطاری ها تنها مجاز به عرضه گیاهان دارویی هستند، گفت: فروش داروهای گیاهی تنها در داروخانه مجاز بوده و عرضه آن در عطاری ها ممنوع است.

به گزارش ایلنا، مهناز خانوی با تاکید بر اینکه عطاری‌ها تنها اجازه فروش گیاهان دارویی بسته بندی و فله را دارند، عنوان کرد: اگر فرآورده‌ای بسته بندی بوده و ادعای درمانی داشته باشد مجاز به عرضه در عطاری‌ها نیست.

وی با تاکید بر اینکه فروش فرآورده‌ای که شکل دارویی دارد در عطاری ممنوع است، تصریح کرد: تهیه این فرآورده‌ها تنها از داروخانه‌های مورد تایید سازمان غذا و دارو است.

به گفته خانوی، سازمان غذا و دارو بر فعالیت داروخانه‌ها نظارت دارد و فرآورده‌ها از نظر تاریخ، سلامت، مجوز و بررسی علمی قابل اعتماد هستند. بنابراین توصیه می‌کنیم مردم برای تهیه فرآورده‌های سلامت محور به داروخانه‌ها مراجعه کنند.

حضور ۴۰۸ هزار خراسانی در جشنواره جابر بن حیان

معاون آموزش ابتدایی آموزش و پرورش خراسان رضوی گفت: بیش از ۴۰۸ هزار دانش آموز ابتدایی استان در نهمین جشنواره جابر بن حیان حضور دارند.

به گزارش روابط عمومی آموزش ابتدایی آموزش و پرورش ابوالحسن حقیقی افزود: نهمین جشنواره استانی جابر بن حیان با رویکرد پژوهش و با هدف آشنایی با تربیت تمام ساحتی و نگاه به هویت دانش‌آموز در همه ابعاد اعتقادی، عبادی و اخلاقی، اجتماعی و سیاسی، تربیت زیستی و بدنی، زیباشناختی و هنری و تربیت اقتصادی و حرفه‌ای در سال تحصیلی ۹۸-۹۷ آغاز شد. وی تصریح کرد: بیش از ۴۰۸ هزار دانش‌آموز دوره ابتدایی استان در جشنواره جابر بن حیان شرکت کرده اند و در مقایسه با سال گذشته در مرحله آموزشگاهی، رشد ۱۳ درصدی را در همه پایه‌های تحصیلی به صورت انفرادی یا گروهی شاهد هستیم.

حقیقی ابراز کرد: در این جشنواره دانش‌آموز به وسیله روش‌های خلاق، فعال و گروهی با تربیت علمی و فناورانه آشنا شده و سپس به سمت تعالی و پیشرفت هدایت می‌شود و در واقع این جشنواره آموزش با کیفیت و یادگیری معنادار و اثربخش را تضمین کرده و باعث پویایی نظام آموزش و پرورش می‌شود.

وی توضیح داد: پروژه‌های علمی به علت داشتن ماهیت هیجانی و اکتشافی، میل به یادگیری را در دانش آموزان تقویت می کند و این نوع جشنواره ها با ماهیت فرآیندی که دارد راه و روش یادگیری را به دانش‌آموز می‌آموزد.

حوادث

واژگونی پیکان در مسیر فاروج به قوچان

رئیس جمعیت هلال احمر شهرستان قوچان از مصدومیت ۴ نفر در حادثه واژگونی خودرو پیکان در محور فاروج به قوچان خبر داد.

سعید فکوری در گفت‌وگو با خبرنگار ایلنا در قوچان اظهار داشت: این حادثه در محور فاروج به قوچان کیلومتر ۱۴ اتفاق افتاد که ۴ مصدوم داشت.

وی همچنین اضافه کرد: در ساعت ۲۰:۲۵ دقیقه شب گذشته، عوامل امدادی پایگاه شهید بابا محمد رستمی با خودروی آمبولانس و به حادثه اعزام شدند که پس از انجام اقدامات درمانی، چهار مصدوم این حادثه توسط عوامل پایگاه و عوامل اورژانس ۱۱۵ به بیمارستان موسی بن جعفر (ع) قوچان جهت مداوای بیشتر انتقال داده شدند.

توقیف ۳ تن مرغ منجمد

فرمانده انتظامی کناباد از توقیف کامیونت حامل بیش از ۳ تن مرغ منجمد قاچاق خبر داد.

به گزارش پایگاه خبری پلیس، سرهنگ قربانعلی قربانی گفت: ماموران دایره مبارزه با قاچاق کالا و ارز این فرماندهی حین کنترل خودروهای عبوری در محورهای مواصلاتی این شهرستان به یک دستگاه کامیونت حامل بار بستنی مشکوک و این خودرو را به‌منظور بررسی بیشتر متوقف کردند.

فرمانده انتظامی کناباد افزود: ماموران پس از هدایت خودرو به مقر انتظامی و در بازرسی از این کامیونت مقدار ۳ تن و ۳۵۰ کیلوگرم مرغ منجمد فاقد مجوز بهداشتی و حمل را کشف کردند.

وی ادامه داد: در این راستا یک متهم دستگیر و با تشکیل پرونده مقدماتی برای سیر مراحل قانونی به مراجع قضایی معرفی شد.

جلوگیری از قاچاق ۱۲ هزار لیتر سوخت

فرمانده مرزبانی استان خراسان رضوی گفت: مرزبانان هنگ مرزی و مرزبانی درجه یک تایباد از خروج بیش از ۱۲ هزار لیتر سوخت قاچاق جلوگیری کردند.

به گزارش خبرنگار پایگاه اطلاع رسانی فرماندهی مرزبانی استان خراسان رضوی، سردار "جان نثار" فرمانده مرزبانی استان خراسان رضوی در این خصوص بیان داشت: با هدف برخورد با قاچاقچیان سوخت و جلوگیری از خروج سرمایه ملی از کشور، مرزبانان این فرماندهی در هنگ مرزی و مرزبانی درجه یک تایباد موفق به کشف مقادیری سوخت قاچاق شدند.

سردار "جان‌نثار" در تکمیل این خبر افزود: مرزبانان خراسان رضوی طی ایست و بازرسی خودروهای ترانزیتی، موفق شدند بیش از ۱۲ هزار لیتر سوخت قاچاق به ارزش ۶۸۲ میلیون و ۲۷۵ هزار ریال را در هفته گذشته کشف نمایند.

سردار "جان‌نثار" با اشاره به تجسس دقیق مرزبانان در ایست و بازرسی های مرزی اظهار داشت: مرزبانان این فرماندهی در پست کنترل و مراقبت مرزی هنگ تایباد موفق شدند قاچاقچیان سوخت را شناسایی و از آنها ۱۲ هزار و ۴۰۵ لیتر سوخت قاچاق را کشف نمایند و ضمن تشکیل پرونده راهی مراجع مربوطه کنند.

عالی ترین مقام مرزبانی استان در پایان با قدردانی از همه همرزمان خود در نقاط مختلف مرزی یادآور شد: هیچ کسی به طور غیر قانونی حق خارج کردن سرمایه های ملی کشورمان را به آن سوی مرزها ندارد و مرزبانان سرزمین خورشید با کسانی که در کار قاچاق سوخت دست داشته باشند به شدت برخورد خواهند کرد.

دستگیری زن چیپ پر مشهدی

فرمانده انتظامی مشهد گفت: زن جوانی که در خیابانها و مراکز شلوغ این کلانشهر جیب بری و کیف زنی می کرد دستگیر شد.

سرهنگ اکبر آقابیگی روز سه شنبه در گفت و گو با خبرنگار ایرنا افزود: در پی دریافت گزارش چند فقره سرقت و جیب بری از بانوان در اماکن تجاری و شلوغ شهر مشهد موضوع در دستور کار قرار گرفت.

وی اظهار داشت: تیم های دایره تجسس کلانتری بانوان مشهد در عملیات ضربتی متهم را شناسایی و تحت نظر قرار دادند که دقایقی بعد از سرقت کیف دستی های سه زن دستگیر شد.

فرمانده انتظامی مشهد گفت: در بازرسی از وسایل همراه متهم ۲۸ ساله سه دستگاه گوشی تلفن همراه، حدود ۲ میلیون ریال وجه نقد، هشت عدد سیم کارت و دیگر مدارک سرقتی کشف شد.

واژگونی خودرو جان یک نفر را گرفت

مسئول روابط عمومی سازمان آتش نشانی و خدمات ایمنی سبزوار گفت: صبح امروز واژگونی یک دستگاه خودروی سواری پژو در جاده سبزوار – نیشابور یک کشته و سه مصدوم بر جای گذاشت.

محمد همتی روز سه شنبه در گفت و گو با خبرنگار ایرنا افزود: در پی وقوع این سانحه رانندگی در کیلومتر ۳۰ جاده سبزوار – نیشابور دو خودروی نجات و حریق و شش آتش نشانی در محل حاضر شدند.

وی ادامه داد: یکی از سرنشینان خودور بر اثر شدت جراحت سر صحنه جان باخت و سه سرنشین دیگر که مجروح شده اند پس از رها سازی به بیمارستان امداد شهید بهشتی قوچان انتقال یافتند.

پنج ایستگاه آتش نشانی و خدمات ایمنی با ۱۱۰ آتش نشان در سبزوار فعال است. سبزوار در فاصله ۲۳۰ کیلومتری غرب مشهد قرار دارد.

خبر

خدمات توان‌بخشی نیازمند نگاه وزارت بهداشت

عضو هیئت علمی دانشگاه علوم بهزیستی و توانبخشی گفت: با توجه به تغییر رویکرد بیماری‌ها از واگیر به غیرواگیر در جهان و ایران، لازم است خدمات توان بخشی و فیزیوتراپی در کشور بیش از پیش مورد توجه وزارت بهداشت قرار گیرد.

به گزارش خبرنگار ایران پزشک، محمد علی محسنی بندپی در نشست خبری سومین کنگره بین المللی و سی‌امین کنگره سالیانه انجمن فیزیوتراپی افزود: در کشور ۸۰ میلیونی ما فقط یک بیمارستان توان بخشی با ۸۰ تخت فعال است. وزارت بهداشت مقصر اصلی خروج نخبگان فیزیوتراپی از کشور است.

وی بیان کرد: نظام درمان محور باید به نظام سلامت محور تغییر رویکرد بدهد.

محسنی بندپی درباره شیوع اختلالات عضلانی اسکلتی نیز اظهار کرد: کمر درد و گردن درد از شایع‌ترین این اختلالات است که با توجه به استفاده روز افزون از تکنولوژی، شاهد پیشی گرفتن شیوع گردن درد از کمر درد هستیم.

ایرج عبداللهی، دبیر علمی این کنگره نیز درباره برگزاری سومین کنگره بین المللی و سی‌امین کنگره سالیانه انجمن فیزیوتراپی گفت: کنگره امسال با موضوعاتی همچون درمان‌های دستی، فیزیوتراپی در ضایعات ورزشی، کمر دردها، ستون فقرات، سالمندان، سوزن خشک برگزار می‌شود.

وی با اشاره به دریافت ۲۵۰ مقاله برای شرکت در کنگره، افزود: ۶۰ مقاله به صورت سخنرانی و ۱۰۰ مقاله در قالب پوستر در این کنگره ارائه خواهد شد.

عبداللهی از حضور سخنرانان خارجی از کشورهای آلمان، پاکستان، سوریه و لبنان در کنگره امسال خبر داد و بیان کرد: ۴ سخنران ایرانی مقیم خارج از کشور در کنگره امسال حضور خواهند داشت.

پرهام پارسانژاد، دبیر اجرایی این کنگره نیز در این نشست خبری گفت: بعد از سه دهه، کنگره فیزیوتراپی ایران جزو قدیمی‌ترین کنگره‌های علوم پزشکی به شمار می‌رود که هر سال بی وقفه برگزار می‌شود. در کنگره امسال نیز بیش از ۲ هزار نفر ثبت نام کردند. در کنگره امسال همچون سال‌های گذشته نمایشگاهی از تجهیزات فیزیوتراپی و ورزشی با حضور ۱۱۰ شرکت برپا می‌شود که نیمی از شرکت‌ها داخلی هستند.

وی در ادامه با انتقاد از وزارت بهداشت که هنوز برای دکترای حرفه‌ای و تخصصی فیزیوتراپی جایگاهی قائل نیست، افزود: هر چه زمان بیشتر طول بکشد، یاس و ناامیدی جامعه فیزیوتراپی را فرا خواهد گرفت و در نهایت منجر به خروج این افراد از کشور می‌شود.

عضو هیئت مدیره انجمن فیزیوتراپی ایران اظهار کرد: فیزیوتراپیست‌ها از حق سختی کار محروم هستند. فیزیوتراپیست‌ها در معرض خطر اشعه و مشکلات اسکلتی عضلانی ناشی از جابه‌جایی بیماران هستند و هنوز تدابیر خاصی از سوی مسئولان مربوطه برای این مشکل فیزیوتراپیست‌ها در نظر گرفته نشده است.

خبر

ایجاد دانشنامه دفاع مقدس خراسان رضوی در دستور کار است

مدیرکل بنیاد حفظ و نشر آثار دفاع مقدس خراسان رضوی از برنامه‌ریزی در راستای ایجاد دانشنامه دفاع مقدس استان خبر داد.

سردار حسین علی یوسف علیزاده در آئین افتتاح دفتر حفظ و نشر آثار دفاع مقدس قوچان اظهار داشت: انقلاب اسلامی در واقع یک بار دیگر مدل مدیریت کلان اسلامی را به مرحله ظهور و بروز رساند که نقطه اوج آن در هشت سال دفاع مقدس بوده است.

علیزاده با اشاره به اهمیت حماسه فتح خرمشهر بیان کرد: در زمان جنگ تحمیلی، ۳۶ کشور جهان صدام را در جنگ با ایران کمک می‌کردند؛ طبق اطلاعات موجود ما از ۱۶ کشور جهان اسیر جنگی داشتیم؛ همزمان دو ابرقدرت بزرگ آن زمان یعنی آمریکا و شوروی سابق نیز از صدام حمایت می‌کردند و دشمن آمده بود تا بماند اما مدیریت جهادی، ایثار و از خودگذشتگی و ایستادگی مردم و رزمندگان اسلام سبب به وجود آمدن این فتح بزرگ شد تا جایی که امام راحل فرمودند: فتح خرمشهر تنها فتح خاک نیست بلکه فتح ارزش‌هاست و خرمشهر را خدا آزاد کرد.

مدیرکل بنیاد حفظ و نشر آثار دفتر دفاع مقدس خراسان رضوی خاطرنشان کرد: کشور ما در آن زمان با محدودیت‌ها و مشکلات فراوانی روبه‌رو بود و تنها با تکیه بر ظرفیت‌های درونی خود و مدیریت جهادی توانست این توفیقات بزرگ را رقم زند؛ شرایط امروز کشور به هیچ وجه با آن زمان قابل مقایسه نیست.

علیزاده افزود: امروز آمریکائی‌ها در موضع جنگ نیستند و وجود این را هم ندارند تا در منطقه، جنگی را در برابر ایران و در این مقیاس انجام دهند؛ از طرفی همانطور که مقام معظم رهبری فرموده‌اند مذاکره نیز برای کشور سم است سوالی که در این میان بوجود می‌آید این است پس راه حل برون رفت از مشکلات چیست؟

مدیرکل دفتر حفظ و نشر آثار دفاع مقدس خراسان رضوی خاطرنشان کرد: تنها راهکار برطرف کردن مشکلات امروز کشور نسخه‌ای است که ما در ۴۰ سال گذشته تجربه کرده‌ایم و آن ایستادگی در برابر ابر قدرت‌ها است؛ نسخه‌ای که امروز نیز برخی از کشورهای منطقه در حال عمل به آن هستند و قطعا نیز جواب خواهد داد.

نفیس‌ترین نسخه نهج‌البلاغه در موزه قرآن حرم رضوی رونمایی شد

مراسم رونمایی از قدیمی‌ترین و نفیس‌ترین نسخه خطی نهج‌البلاغه در موزه قرآن حرم رضوی، با همکاری مؤسسه آفرینش‌های هنری آستان قدس رضوی برگزار شد.

استاد شیخ عطار، پژوهشگر نهج‌البلاغه، در مراسم رونمایی از قدیمی‌ترین و نفیس‌ترین نسخه نهج‌البلاغه در موزه قرآن حرم مطهر رضوی، اظهار کرد: نهج‌البلاغه گزیده سخنان مولای متقیان امام علی(ع) است. گفتارهایی از همه فنون و مجموعه‌ای از آداب و پند، نامه، خطبه‌های کوتاه، بلند وآرایه بلاغت و عربی را به کار گرفته است.

وی گفت: نهج‌البلاغه با محتوای عظیم علمی و اخلاقی، همواره از روزگار جامع آن سید رضی در قرن چهارم هجری قمری مورد توجه علما و دانشمندان اسلامی بوده است. قدیمی‌ترین نهج‌البلاغه تاریخ دار این مجموعه به شماره ۱۳۸۴۷ مربوط به قرن ششم هجری قمری و به خط محمدبن احمدالنقیب است که در سال ۵۴۴ هجری قمری کتابت شده است.

این پژوهشگر نهج‌البلاغه عنوان کرد: این نسخه دارای ۱۷۴ برگ به همراه عناوین و بعضا زنگار، به خط نسخ معرب ۱۷ سطری کتابت شده است. این نسخه توسط مرحوم فاضل خان در ۱۰۶۵ هجری قمری وقف کتابخانه آستان قدس رضوی شده است.شیخ عطار خاطرنشان کرد: همچنین علاوه بر متن کامل نهج‌البلاغه، در انتهای کتاب درباره نقش مهرهای حضرت علی(ع) و تجلیل از نهج‌البلاغه، مطالبی نیز عنوان شده است.

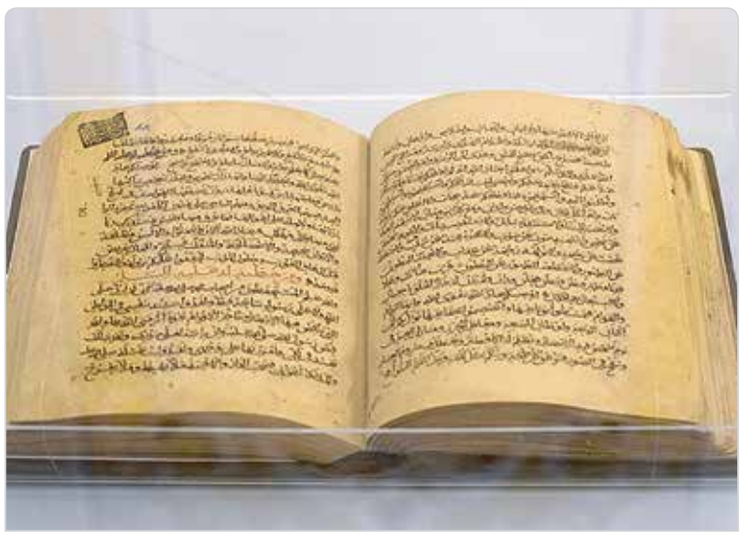

این پژوهشگر نهج‌البلاغه گفت: در واقع سید رضی در کتابت نهج‌البلاغه به نوعی به نحوه بلاغت اشاره کرده است که بر همین اساس این کتاب ارزشمند، نهج‌البلاغه نامگذاری شده است. با این وجود و با توجه به درک و فهمی که ایشان از قرآن داشتند، توانستند چنین کتابی را به وجود آورند و از همین رو می‌توان امام علی(ع) را قرآن ناطق دانست.

در ادامه این مراسم مهدی فاضل هاشمی پژوهشگر نسخ خطی نهج‌البلاغه با اشاره به نسخه‌های خطی دیگری که در مرکز موزه قرآن آستان قدس رضوی وجود دارد، بیان کرد: کتابخانه آستان قدس رضوی با پیشینه ۱۱۰۰ ساله خود و با توجه به انتساب به امام علی‌بن موسی‌الرضا(ع) از غنای خاصی برخوردار است و تعدادی بیش از ۷۵۰ نسخه نفیس از نهج‌البلاغه خطی و چاپ سنگی با شروح و حاشیه، تعلیقه و ترجمه را فراهم آورده است.

وی گفت: یکی دیگر از قدیمی‌ترین نهج‌البلاغه‌های گنجینه رضوی به شماره ۱۱۷۳۶، مربوط به نیمه نخست قرن پنجم قمری است که به خط نسخ ممتاز ۱۵ سطری به شیوه ابن بواب کتابت شده است. این نسخه خطی دارای ۱۷۰ برگ است که با نسخه‌های به خط سید رضی مقابله شده است. عناوین آن به خط ثلث جلی، کاغذ حنایی آهار مهره سمرقندی، معلق به حواشی مختصر و وقفی فخرالدین نصیری امینی در سال ۱۳۵۶ است.

این پژوهشگر نسخه‌های خطی اظهار کرد: نهج‌البلاغه نفیس دیگر به شماره ۴۴۱۳۹، در ذی القعده ۶۳۱ هجری قمری، به خط حسن‌بن محمدبن عبدالله‌بن جعفری حسنی؛ سبط سید امام ابی‌الرضا الراوندی کتابت شده است. این نهج‌البلاغه به خط نسخ کهن ۱۳ سطری و به شیوه ابن بواب در ۲۶۶ برگ کتابت شده است. این نسخه دارای تذهیب و از جهت قدمت، کتابت، کامل بودن و تزئینات، نفیس و با ارزش است.

هاشمی ادامه داد: نسخه نفیس دیگر به شماره ۱۸۷۰ منتخب نهج‌البلاغه است که جامع آن را در سه مقصد و یک خاتمه گردآوری کرده است. از دیگر نفایس این مجموعه، نهج‌البلاغه به شماره ۹۱۳۸ به خط نسخ ۱۳ سطری است. کاتب نسخه علی بن علی موسوی‌الطبری در تاریخ ۷۷ هجری قمری است. عناوین به شنگرف و قلم رقاع، کاغذ حنایی آهار مهره از جمله ویژگی‌های این نسخه خطی است.

شفیعی‌کدکنی:

میراث موسیقایی شجریان، برابر میراث موسیقایی تمام خوانندگان ما است

«محمدرضا شفیعی کدکنی» که به تازگی تصحیح «تذکره‌الاولیا» را که حاصل ۴۰ سال عمرش است، منتشر کرده، درباره جریان شعری و چیستی آن، تاثیر ملودی بر شعر و ظرفیت‌های موسیقایی اشعار حافظ سخن گفت. او در این جلسه با اشاره به اینکه حنجره «شجریان» معجزه می‌کند، به این نکته اشاره کرد که قدر شجریان دانسته نمی‌شود.

نویسنده برجسته‌ی ایران با بیانِ این موضوع که جریان‌های واقعی در ادبیات خیلی کم اتفاق می‌افتد، به این مساله اشاره داشت که: «بستگی دارد ما چه نوع توری به این دریا که با مقدماتش دریایی ۱۳۰۰ ساله است، می‌افکنیم. اگر تور ما سنت باشد، در این دریا ماهی‌های درشتی است و البته آن‌هایی که مصداق جریان‌های اصیل هستند، تعدادشان شاید خیلی زیاد نباشد؛ مثلا ۲۰ نفر، اما این ملاک برای تا زمان مشروطیت است، از آن به بعد معیارها بسیار متفاوت می‌شود.»

او سپس به تاثیر ملودی قوی و اجرای استوار اشاره کرد که می‌تواند یک شعر ضعیف را جمع‌وجور کند و در این راستا تصنیف «میخانه» از استاد شجریان را مثال زد: «من هر وقت این «دلبر عزیز، شوخ با تمیز، برخیز و بریز...» را می‌خوانم خنده‌ام می‌گیرد، مزخرف‌تر از این کلمات چیزی نمی‌تواند باشد؛ اما ملودی در این اثر به عنوان ضمیمه، کار خودش را می‌کند. حنجره شجریان معجزه می‌کند. ما قدر شجریان را نمی‌دانیم. یک نابغه‌ای در مملکت ما در حوزه آواز پیدا شده و می‌توان با اطمینان گفت میراث موسیقایی شجریان، برابر میراث موسیقایی تمام خوانندگان ماست.»

او همچنین درباره‌ی موسیقی شعر حافظ می‌گوید: «اگر ادیب ورزیده‌ای یکی از غزل‌های حافظ، مثلا سال‌ها دل طلب جام جم از ما می‌کرد و قطعه‌ای از شکسپیر را در یک آزمایشگاه پیشرفته ضبط صدا که کوچک‌ترین ارتعاشات صوتی را ضبط می‌کند، بخواند و فردی بتواند آن را به وسیله کدهایی به یک فرمول ریاضی تبدیل و تمایز وجه موسیقایی این دو متن را از هم جدا کند، می‌توان متوجه تفاوت‌ها شد. با دلایل متقن و از سر اطلاع و خاطرجمعی می‌گویم، هیچ شاعری در بحث ظرافت‌های سمانتیک (معناشناسی) بر روی کره زمین هم‌پای حافظ نیست.»

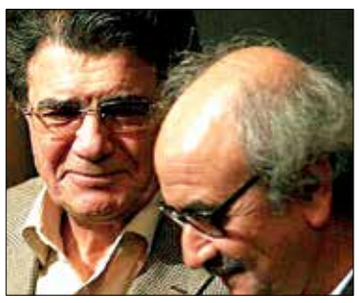

خبر

انتقاد فرزند استاد موسیقی مقامی به عدم تشابه مجسمه پدرش

محمد یگانه فرزند مرحوم حاج محمدحسین یگانه در حاشیه آیین رونمایی از مجسمه‌های دوتن از اساتید برجسته موسیقی مقامی کشور از عدم شباهت مجسمه ساخته شده پدرش انتقاد کرد.

محمد یگانه فرزند مرحوم استاد حاج محمدحسین یگانه با بیان این نکته که هنرمندان میراث معنوی هستند، عنوان کرد: بسیار خوشحالم که مسئولان میراث فرهنگی از پیشکسوتان یاد می‌کنند اما برگزاری این مجلس بزرگداشت شایسته نام این دو هنرمند نبود.

وی ادامه داد: برای برگزاری این برنامه باید حداقل یک سالن ورزشی را می‌گرفتند و سه تا چهار هزار نفر از مردم می‌آمدند تا از هنر فرزندان این اساتید و سایر گروه‌های موسیقی استفاده کنند.

یگانه با انتقاد از عدم توجه مسئولان به هنرمندان در دوران حیات و برگزاری مراسم گرامیداشت پس از وفات آن‌ها، تصریح کرد: من ۴۵ سال است که به علاقه‌مندان موسیقی مقامی آموزش می‌دهم و موسیقی از سه نسل و سینه به سینه به من رسیده است و خوشحالم که نامی از خودمان گذاشته‌ایم ولی در طول این سال‌ها نه از میراث فرهنگی و نه از ارشاد حتی یک تشکر نشنیده‌ایم.

وی بیان کرد: مسئولان باید به دنبال افرادی باشند که اثری را زنده می‌کنند ولی هیچ کمک و احوال‌پرسی از جانب مسئولان نیست و من هنوز بیمه نیستم.

ایناستاد موسیقی مقامی در ادامه با انتقاد از عدم تشابه مجسمه‌های ساخته شده با چهره اساتید موسیقی مقامی، اظهار کرد: دلیل به وجود آمدن این مشکلات این است که کسی نیست تا کارها را کنترل کند. الان زمانه‌ای نیست که بگویند عکس کسی را پیدا نکرده‌اند.گفتنی است دوم خردادماه آیین رونمایی از مجسمه‌های مرحوم حاج محمد حسین یگانه و مرحوم حاج قربان سلیمانی دو تن از اساتید برتر موسیقی مقامی کشور در محل موزه مردم‌شناسی شهرستان قوچان و با حضور محمد یگانه و علیرضا سلیمانی و جمعی از مسئولان استانی و شهرستانی برگزار شد که عدم تشابه مجسمه‌های ساخته شده، انتقاداتی را به دنبال داشت.

مرحوم حاج قربان سلیمانی از معدود استادان موسیقی مقامی کشور بود که از دوران کودکی به آموختن ساز و آواز پرداخت. وی به سه زبان ترکی، کردی و فارسی آواز می خواند و در بسیاری از جشنواره های داخلی و خارجی به اجرای موسیقی پرداخت و مقام های برتر داخلی و خارجی را از آن خود کرد و در ۱۲ دوره متوالی نیز جزء داوران اصلی جشنواره موسیقی مقامی کشور بود.

«تولدت مبارک»

«تولدت مبارک» فیلمی به کارگردانی و نویسندگی سمیه زارعی‌نژاد و تهیه‌کنندگی انسیه جهان‌آرا ساختهٔ سال ۱۳۹۲ است. این فیلم که بعداز ۵سال مجوز نمایش گرفته است درباره مریم، کودکی هفت ساله است که به دلیل شرایط خانوادگی وارد راه‌های جدیدی در زندگی می‌شود. مریم کودکی اهل کتاب وکتابخوانی است و برای هر کاری راهی جدید انتخاب می‌کند.

در این فیلم، اکبر عبدی و محمدرضا فروتن رودرروی هم نقش‌آفرینی می‌کنند.

«ما همه با هم هستیم»

«ما همه با هم هستیم» فیلمی پربازیگر به نویسندگی پدرام پورامیری، حسین امیری دوماری و محمد داودی، کارگردانی کمال تبریزی و تهیه‌کنندگی رضا میرکریمی است. این فیلم ول شدگان نام داشت اما به دلایلی به ما همه با هم نیستیم و بعد به ما همه با هم هستیم تغییر نام داد.

مهران مدیری بعد از فیلم همیشه پای یک زن در میان است و لیلا حاتمی پس از فیلم شیدا برای دومین بار با کمال تبریزی در کمدی ما همه با هم هستیم همکاری می‌کنند. این فیلم دومین فیلم کمدی ای (بعد از خوک) است که لیلا حاتمی حضور در آن را پذیرفته‌است. این فیلم همچنین نخستین همکاری مشترک محمدرضا گلزار، لیلا حاتمی، مهران غفوریان، پژمان جمشیدی وسیروس گرجستانی با یکدیگر است.

داستان فیلم در بستری کمدی روایت می‌شود و ماجرای سقوط یک هواپیما همراه با مسافرانی است که رازهای مختلفی دارند؛ رازهایی که قرار نیست تا ابد پنهان بمانند.

به دنیا آمدن

به دنیا آمدن فیلمی سینمایی به کارگردانی محسن عبدالوهاب و تهیه‌کنندگی محمد احمدی ساخته سال ۱۳۹۴ است. این دومین همکاری مشترک محمد احمدی و محسن عبدالوهاب پس از فیلم «لطفاً مزاحم نشوید» است.

در خلاصه داستان این فیلم آمده است: زن و شوهری در آستانه میانسالگی برای ادامه مسیر زندگیشان با یکدیگر دچار مشکل می شوند.

از جمله بازیگران این فیلم می‌توان از هدایت هاشمی، الهام کردا، پونه عبدالکریم‌زاده، رضا مرتضوی، اسماعیل پوررضا، رویا جاویدنیا، نیکی نصیریان، سیاوش نقشبندی و بهناز جعفری نام برد.

نماک نزدیک

سریال «آش نذری» به کارگردانی امین کاظم زاده در مشهد در حال فیلمبرداری است. از جمله بازیگران این کار می‌توان به غلامرضا نیکخواه، شهین تسلیمی، سوسن پرور، میرطاهر مظلومی، یوسف تیموری و بهنوش بختیاری اشاره کرد.

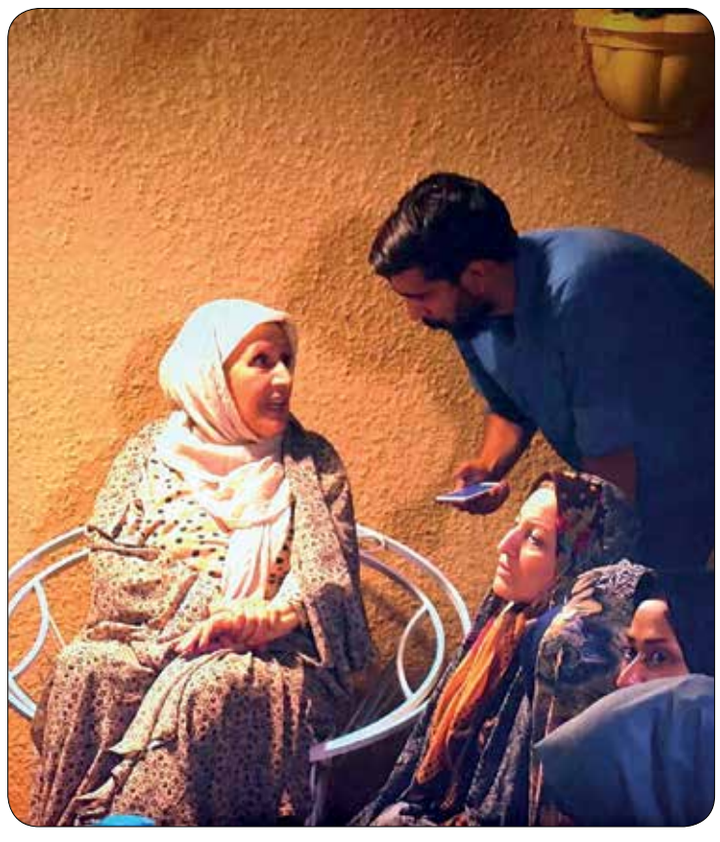

اخبار کوتاه

• **همسر مقتول نجفی بازیگر بود!**

همسر مقتول محمدعلی نجفی، تجربه بازیگری داشته و در فیلم سینمایی «دختر شاه پریون» هم به ایفای نقش پرداخته است.

• **مدیر جدید شبکه پنج معرفی شد**

پس از برکناری جواد رمضان‌نژاد از مدیریت شبکه پنج بدلیل حواشی پیش آمده پس از توهین یک مداح به اهل تسنن، معاون سیما در حکمی سعید اشناب را به مدیریت این شبکه منصوب کرد.

• **اعضاء جدید شورای اکران آثار سینمایی معرفی شدند**

حسین انتظامی در احکامی اعضا شورای اکران آثار سینمایی در سال ۹۸ را معرفی کرد.

بر اساس اعلام روابط عمومی سازمان امور سینمایی و سمعی بصری، حسب ماده ۹ نظامنامه اکران با حکم حسین انتظامی رئیس سازمان سینمایی منوچهر شاهسواری، محسن امیریوسفی، مصطفی کیایی، رضا سعیدی پور، سید مسعود اطیابی و علی سرتیپی به عنوان اعضاء شورای اکران آثار سینمایی انتخاب شدند.

• **دوازدهمین «جشنواره موسیقی نواحی» آبان برگزار می‌شود**

دوازدهمین «جشنواره موسیقی نواحی ایران» با موضوع منظومه‌های تغزلی و عاشقانه به دبیری احمد صدری ۱۶ تا ۱۹ آبان در کرمان برگزار می‌شود.

• **اعتصاب کارکنان، موزه لوور را به تعطیلی کشاند**

کارکنان و تیم محافظت موزه لوور پاریس در اعتراض به شرایط کاری و برای احقاق حقوق خود اعتصاب کردند، وضعیتی که به تعطیلی موزه و صف های طولانی بازدیدکنندگانی منجر شد که امیدوار بودند از شاهکارهای هنری این مکان دیدن کنند.

• **جایزه هیات داوران جشنواره فرانسوی به «حد» ایرانی رسید**

فیلم کوتاه «حد» ساخته جواد دارایی برنده جایزه بزرگ هیات داوران جشنواره فرانسوی آنتر ۲ مارش «Marches ۲'Entr» شد.

• **اشعار «افشین یداللهی» برگزیده جشنواره فیسپ فرانسه شد**

کتاب «روزشمار یک عشق» نوشته‌ی «افشین یداللهی» در جشنواره فرهنگی ادبی فیسپ فرانسه برگزیده شد. این اثر شامل شعرهای سپید این ترانه‌سراست که «میترا فرزاد» آن را به زبانِ فرانسه ترجمه کرده و توسط انتشارات «شمع و پروانه» منتشر شده است.

• **حمایت خانه موسیقی از معترضان به قانون ده درصد**

خانه‌ی موسیقی به منظور اطلاع‌رسانی و آگاهی اعضا و موسیقی‌دانان فعال حوزه اجرایی، اطلاعیه‌ای در زمینه ماجرای «قانون واریز بخشی از بهای بلیت کنسرت‌ها به خزانه دولت» منتشر کرد.

• **پرویز بهرام دوبلور پیشکسوت سینما و تلویزیون ایران درگذشت**

پرویز بهرام از سال ۱۳۹۳ درگیر سرطان بود و هفته‌های گذشته را در بیمارستان سپری کرد.

نگارخانه

اخبار

کسب رتبه برتر کشور توسط روابط عمومی میراث فرهنگی خراسان رضوی

روابط عمومی اداره کل میراث فرهنگی، صنایع دستی و گردشگری خراسان رضوی رتبه برتر سازمان میراث فرهنگی کشور را کسب کرد.به گزارش صبح امروز، «علیرضا بای» مدیرکل روابط عمومی و اطلاع رسانی سازمان میراث فرهنگی، صنایع دستی و گردشگری کشور طی نامه ای به مدیرکل میراث فرهنگی خراسان رضوی عملکرد روابط عمومی این اداره کل را در بین استان های کشوربرتراعلام کرد.براساس ارزیابی صورت گرفته ۵ استان کشور رتبه برتر را کسب کرده اند که خراسان رضوی در صدر استان های برتر قرار دارد. دربخشی از نامه مدیرکل روابط عمومی و اطلاع رسانی سازمان میراث فرهنگی آمده است: روابط عمومی اداره کل میراث فرهنگی، صنایع دستی و گردشگری خراسان رضوی در شاخص های میزان فعالیت و انعکاس اخبار در سایت میراث آریا، بروزرسانی پرتال رسمی سازمان، پاسخگویی به شبهات رسانه ای، تولیدات فرهنگی، عملکرد نمایشگاهی و همکاری بهینه در فضای مجازی دارای همکار مستمر و مناسب بوده است.

نایب رئیس شورای اسلامی شهر مشهد خبر داد:

نیاز ۳ میلیارد و ۸۰۰ میلیون تومانی برای اتمام پروژه ورزشی نشاط و زندگی

نایب رئیس شورای اسلامی شهر مشهد و رئیس کمیته نظارتی شماره ۵ این مجموعه از نیاز ۳ میلیارد و ۸۰۰ میلیون تومانی برای اتمام پروژه فرهنگی ورزشی نشاط و زندگی خبر داد و گفت: این رقم در بودجه سال ۹۸ این مجموعه دیده شده است.

حمیدرضا موحدی زاده در جریان بازدید اعضای کمیته نظارتی شماره ۵ از محور در حال تکمیل شهید ابراهیم فخرایی اظهارکرد: در این زمینه اظهارکرد: با این حال به گفته مسئولان اجرای این پروژه که در محل امامت ۱۹ در حال ساخت است، فقط ۵۰۰ میلیون تومان از این رقم اختصاص پیدا کرده است.

وی ادامه داد: پروژه فرهنگی ورزشی نشاط و زندگی یکی از مهم ترین طرح های در دست اجرای مدیریت شهری است که تاکنون بیش از ۸۰ درصد پیشرفت فیزیکی داشته است.

طرح مرمت و احیا یک بازار تاریخی مشهد به شورای فنی میراث فرهنگی استان می رود :

بازارفرش رفومی شود

علی علی نژاد دبیر سرویس
mohammadalialinejad@gmail.com

در جلسه ای با حضور مدیر کل میراث فرهنگی میراث فرهنگی خراسان رضوی و شهردار منطقه ثامن مقرر شد طرح مرمت و احیای بازار فرش مشهد برای بررسی و تصویب نهایی در شورای فنی میراث فرهنگی استان مطرح شود.

به گزارش صبح امروز ابوالفضل مکرمی فر در این باره گفت: در جلسه ای که به منظور هماهنگی برای مرمت و احیای بازار فرش مشهد برگزار شد، گزینه های پیشنهادی مشاور طرح ارائه شد و با توجه به اجماعی که درباره طرح پیشنهادی وجود داشت مقرر شد این طرح در جلسه آینده شورای فنی میراث فرهنگی استان مورد بحث و بررسی و تصویب نهایی قرار گیرد.

وی ادامه داد: جلسه شورای فنی میراث فرهنگی استان با حضور جمعی ا زاعضای شورای فنی میراث فرهنگی کشور برگزار خواهد شد.

مکرمی فر افزود: هم چنین مقرر شد شهرداری منطقه ثامن مشهد علاوه بر لوح فشرده ، نقشه ها و مدارک ارسالی مشاور را به اداره کل میراث فرهنگی و صنایع دستی و گردشگری استان تحویل دهد.

مدیرکل میراث فرهنگی، صنایع دستی و گردشگری خراسان رضوی تصریح کرد: هم چنین مقرر شد با توجه به این که شهرداری مقدمات انتخاب پیمانکاررا انجام می دهد میراث فرهنگی پیمانکاران مورد تائید را براساس تجارب پروژه های قبلی برای قرار گرفتن در فرآیند انتخاب پیمانکار به شهرداری معرفی کند. گفتنی است : بازار فرش در امتداد بازار بزرگ مشهد بوده که در روند تاریخی خود از جایگاه مهمی در نظام اجتماعی و اقتصادی بر خوردار بوده ارتباط دهنده عناصر مهم کالبدی - فعالیتی شهر با حرم مطهر است.

اثرتاریخی «بازارفرش» در سال ۱۳۸۴ به شماره ۱۳۴۹۹ در فهرست میراث ملی به ثبت رسیده است.

در نشست مردمی عضو شورای شهر با ساکنان منطقه توس مطرح شد؛

بهسازی و آسفالت توس ۶۳

سرویس در شهر

در پی نشست مردمی محله توس ۶۳ که با حضور عضو شورای شهر و جمعی از مدیران منطقه برگزار شد، درخواست ساکنان برای بهسازی وضعیت فاضلاب، زیرسازی و آسفالت توس ۶۳ به زودی انجام خواهد شد.به گزارش صبح امروز در این نشست ابتدا رمضانعلی فیضی به اقدامات موثر شهرداری منطقه ۲ در رسیدگی به حاشیه شهر، در دوره جدید مدیریت شهری را توضیح داد و گفت: شورای جدید نگاه ویژه‌ای به مسائل پیرامون حاشیه شهر دارد و به کمک شهرداری تلاش دارد تا امکانات در خور شهروندان را در مناطق کم برخوردار فراهم کند.

وی با اشاره به برخی اقدامات صورت گرفته در حاشیه شهر اظهارکرد: در دو سال اخیر اقدامات فراوانی در این مناطق صورت گرفته؛ از افتتاح سالن ورزشی تا ساخت پارک محلی، آسفالت معابر و پاکسازی زمین‌های بایر و رفت و روب منظم و ... که همه نشان از دغدغه مدیران شهری برای ارتقا سطح کیفی خدمات در حاشیه شهر دارد و قطعا این روند تا رسیدن به وضعیت مطلوب از سوی مدیران شهری ادامه خواهد یافت.

• اجرای ۴۰ هزار مترمربع آسفالت در سطح منطقه

در ادامه جلسه احسان قیطاقی، معاون فنی و اجرایی شهرداری منطقه ۲ به دغدغه‌های اصلی مدیران شهری برای رسیدن به توسعه مطلوب فضاهای شهری در مناطق کم برخوردار اشاره کرد و گفت: در دوره جدید شهری مبنای ارائه خدمت با اولویت رسیدگی به مناطق کم برخوردار شکل گرفته است. وی ادامه داد: در مناطق برخوردار زیرساخت‌های شهری شکل گرفته اما در حاشیه شهر نیاز است، ابتدا زیرساخت‌ها آماده شود تا شهرداری بتواند خدمات مطلوب‌تری ارائه کند، برهمین اساس اقدامات گسترده عمرانی، خدمات شهری، فضای سبز و فرهنگی و ... با جدیت در حال پیگیری است.

وی ایجاد کانال جمع‌آوری آب‌های سطحی در منطقه توس را ضروری دانست و خاطرنشان کرد: نبود زیرساخت‌های شهری موجب تحمیل هزینه‌های فراوان به شهرداری می‌شود، در بارندگی‌های اخیر هم برای جلوگیری از آبگرفتگی منازل، خیابان‌ها و ورود آب‌های جاری به داخل منازل تمام امکانات بسیج شده بود تا شهروندان با کمترین مشکل مواجه شوند.

• ساخت پارک در توس ۶۳ به پایان رسید

معاون فنی و اجرایی شهرداری منطقه ۲ به برخی اقدامات مدیریت شهری برای ارتقا سطح کمی و کیفی خدمات شهری در حاشیه شهر اشاره کرد و افزود: ساخت پارک در توس ۶۳ که جز مطالبات به حق شهروندان بود به بهترین نحو انجام و به پایان رسید که این نشان از عزم جدی شهرداری منطقه برای ایجاد فضای سبز مطلوب و مناسب جهت افزایش نشاط و سرزندگی شهروندان دارد.وی اقدامات صورت پذیرفته در حوزه عمرانی این منطقه را چنین عنوان کرد و گفت: اقدامات در حوزه عمرانی نیز شامل ۴۰ هزار مترمربع روکش معابر، ۱۱ هزار مترمربع آسفالت مشارکتی ، ۱۵۰۰ مترمربع اجرای تراش و روکش مکانیزه آسفالت میدان معراج ، ۱۵ هزار مترمربع لکه گیری آسفالت و ۱۰۰۰ متر اجرای کانال و .... می باشد که همگی در راستای رفاه ساکنین مناطق کم برخوردار انجام شده است .وی اظهار کرد: بحث پاکیزگی مناطق کم برخوردار نیز همیشه سرلوحه کار ماست بر همین اساس در دو سال اخیر ۱۵۸ هزار متر طول تخلیه و لایروبی جوی‌ها و کانال‌های سرپوشیده، ۱۶۱ هزار مترمربع تسطیح و پاکسازی معابر خاکی، ۸۵۰ تن میزان جمع آوری لجن و سرجارو از کانال‌ها، ۲۵ هزار تن میزان جمع‌آوری زباله ، بالغ بر ۱۷ هزار تن میزان جمع‌آوری خاک و نخاله، ۱۸ هزار مترمربع امحای پوستر و دیوارنوشته (پوستر و عکس) انجام شده است.وی فعالیت در حوزه فرهنگی را در کنار اقدامات عمرانی، فضای سبز و خدمات شهری بسیار ضروری دانست و ادامه داد: در راستای توانمندسازی شهروندان برای داشتن شهری پاک و ایمن، اقداماتی مانند راه‌اندازی مجموعه کارآفرینی، برگزاری همایش پیشگیری از اعتیاد با مشارکت شورای اجتماعی محله، برگزاری مراسم مذهبی در مناسبت‌ها، برگزاری جشنواره بازی‌های بومی-محلی، برپایی نمایشگاه مشاغل خانگی ویژه بانوان سرپرست خانوار و ... در این منطقه صورت پذیرفته است.

گفتنی است؛ در پایان این نشست، جلسه پرسش و پاسخ برگزار شد و با توجه درخواست ساکنین مبنی بر بهسازی وضعیت فاضلاب، زیرسازی و آسفالت توس ۶۳، شهرداری منطقه ۲ مشهد قول داد تا قبل از پایان سال جاری مردم شاهد زیرسازی و آسفالت این معبر باشند.

اخبار

مدیر امور شورای اسلامی شهر و شهرداری مشهد خبر داد:

بررسی لایحه تخفیف کرایه در محدوده طرح ترافیک مشهد

مدیر امور شورای اسلامی شهر و شهرداری مشهد با اشاره به برگزاری دومین جلسه کمیته بررسی لوایح در سال ۱۳۹۸، از بررسی پیش‌نویس لایحه‌ای در خصوص ارائه تخفیف در کرایه حمل و نقل عمومی در محدوده طرح ترافیک مشهد خبر داد.به گزارش صبح امروز، مریم علیزاده در این خصوص بیان کرد: تردد خودروهای شخصی به ویژه در هسته مرکزی شهر که تقاضای سفر بالا بوده و معابر نیز عموما فاقد عرض مناسب هستند، سبب ایجاد ترافیک‌های سنگین و آلودگی بیش از حد هوا می‌شود.وی افزود: به همین دلیل شهرداری در چند سال اخیر اقدام به اجرای طرح ترافیک در محدوده مرکزی و خیابان‌های منتهی به حرم مطهر رضوی کرده است.مدیر امور شورای اسلامی شهر و شهرداری مشهد تصریح کرد: در گام بعدی، شهرداری در نظر دارد به منظور تشویق شهروندان به استفاده از وسایل حمل و نقل عمومی و کمک به کاهش ازدحام و ترافیک و آلودگی‌های زیست محیطی، تخفیفات مناسبی برای استفاده شهروندان و زائران از وسایل حمل و نقل عمومی در محدوده مذکور ارائه دهد.علیزاده خاطرنشان کرد: کمیته بررسی لوایح ضمن موافقت با اصل لایحه، ارسال آن به شورای اسلامی شهر را منوط به انجام رایزنی‌های لازم در این خصوص دانست که در دست اقدام است.

مدیریت شهری مشهد از جابجایی فرودگاه استقبال می‌کند

رئیس کمیسیون اقتصادی و سرمایه‌گذاری شورای شهر مشهد گفت: مدیریت شهری مشهد و کمیسیون ماده ۵ می‌توانند در ارتباط با بحث پتانسیل هایی که برروی اراضی فعلی فرودگاه است، کمک کنند تا با تعریف کاربری های مناسب بتوان بخشی از هزینه‌ها را از این محل تامین کرد. به گزارش صبح امروز احمد نوروزی درباره پیرامون جابجایی فرودگاه بین‌المللی مشهد و ایستگاه راه‌آهن، اظهارکرد: جابجایی فرودگاه کاری سخت ولی ممکن است؛ این جابجایی به دلیل آلودگی های هوا و آلودگی صوتی یکی از نیازها و ضرورت های مشهد محسوب می‌شود.وی با تاکید مجدد بر لزوم جابجایی فرودگاه، آن را نیازمند عزمی ملی از سوی مجموعه های مختلف اعم از مدیران شهری، استانی و کشوری دانست و گفت: درصورتیکه جابجایی در قالب یک برنامه و طرح مشخص باشد، میتوان به آن خوش‌بین بود.وی در خصوص صحبت هایی که برای جابجایی ایستگاه راه‌آهن مطرح شده نیز خاطرنشان کرد: این جابجایی از جابجایی فرودگاه ساده‌تر است و در دنیا نمونه های فراوانی از این قبیل اقدامات داریم.نوروزی همچنین افزود: راه‌آهن مشهد موجب ازهم گسیختگی بین دو بخش از شهر مشهد و مانع از اتصال مناسب آنها شده چراکه طول زیادی از راه‌آهن از درون شهر عبور می‌کند.

توپ و تور

نگاهی به آمار والیبال ایران پیش از شروع لیگ‌ملت‌ها

تیم ملی والیبال ایران به عنوان بهترین تیم آسیایی در رقابت‌های لیگ ملت‌های ۲۰۱۹ حضور دارد.

لیگ ملت‌های والیبال ۲۰۱۹ از تاریخ ۱۰ خرداد ماه ۱۳۹۸ با حضور شانزده تیم آرژانتین، استرالیا، برزیل، بلغارستان، کانادا، چین، فرانسه، آلمان، ایران، ایتالیا، ژاپن، لهستان، پرتغال، روسیه، صربستان و آمریکا از روز جمعه ۱۰ خرداد ماه آغاز می‌شود و پس از برگزاری پنج هفته با معرفی تیم قهرمان در یکشنبه ۲۳ تیر ماه ۱۳۹۸ به پایان می‌رسد.

شاگردان ایگور کولاکوویچ در نخستین مسابقه خود روز جمعه از ساعت ۱۲ به مصاف ایتالیا خواهند رفت که این مسابقه به میزبانی چین برگزار می‌شود.

ایران با قرار گرفتن در جایگاه هشتم جدول رده‌بندی فدراسیون جهانی بالاترین رتبه را بین تیم‌های آسیایی دارد که به لیگ ملت‌های والیبال ۲۰۱۹ وارد شده است. تیم ملی والیبال ژاپن هم در جایگاه دوازدهم جدول رده‌بندی فدراسیون جهانی قرار دارد.

در لیگ ملت‌های والیبال ۲۰۱۸ ایران در جایگاه دهم قرار گرفت و نتوانست به مرحله نهایی برود. ۷ پیروزی و ۸ شکست حاصل تلاش شاگردان ایگور کولاکوویچ در دوره گذشته بود.

ایران در سه مسابقه آخر خود را در لیگ ملت‌های والیبال ۲۰۱۸ (مقابل کره‌جنوبی، بلغارستان و آلمان) به پیروزی رسید و این تنها هفته‌ای بود که ایران توانست در هر سه مسابقه خود مقابل حریفانش به پیروزی برسد.

ایران دوره گذشته لیگ ملت‌ها را با شکست ۳ بر یک مقابل فرانسه، مدافع عنوان قهرمانی آغاز کرد که همین تیم در نهایت عنوان نایب قهرمانی را به دست آورد.

تنها مدال جهانی ایران به مسابقات قهرمان قاره‌ها ۲۰۱۷ مربوط می‌شود که شاگردان کولاکوویچ در آن مسابقات عنوان سومی و مدال برنز را به دست آوردند.

در سپتامبر ۲۰۱۸ ایران عنوان قهرمانی بازی‌های آسیایی را به دست آورد. نکته جالب اینکه ایران در ۵ مسابقه خود در جریان این رقابت ها تنها یک ست را به حریفان واگذار کرد.

میلاد عبادی‌پور عنوان امتیازآورترین بازیکن ایران در لیگ ملت‌های والیبال ۲۰۱۸ را با کسب ۱۹۳ امتیاز به خود اختصاص داد.

* برنامه بازی‌های ایران در هفته اول لیگ ملت‌ها به شرح زیر است:

ایران - ایتالیا (جمعه ۱۰ خرداد، ساعت ۱۲:۳۰)
ایران - چین (شنبه ۱۱ خرداد، ساعت ۱۶:۳۰)
ایران - آلمان (یکشنبه ۱۲ خرداد، ساعت ۱۲:۳۰)

سرنوشت صعودکنندگان به لیگ برتر در ادوار مختلف

ازپیام‌وسیاه‌جامگانِ‌ناکام‌تاپدیده‌موفق!

در ۱۸ فصلی که از رقابت‌های لیگ برتر فوتبال گذشته است، تیم‌های متفاوتی به لیگ برتر آمده‌اند و هر کدام نتایج و سرنوشت مختلفی را برای خود رقم زده‌اند.

۱۸ فصل از مسابقات لیگ برتر فوتبال جام خلیج فارس می‌گذرد. در کنار تیم‌هایی که هر سال برای قهرمانی می‌جنگند و آنهایی که همیشه در میانه‌های جدول ثابت می‌مانند، تیم‌هایی هم هستند که هدفشان بقا در لیگ برتر است. در بین این تیم‌ها، آن ها که تازه به لیگ برتر صعود کرده‌اند، جایگاه خاصی دارند.

تازه‌واردهای هر فصل لیگ برتر همیشه زیر ذره‌بین منتقدان، رسانه‌ها و هوادارانشان هستند که معلوم شود چند مرده حلاج‌اند و چقدر خود را برای رقابت در بالاترین سطح فوتبال ایران آماده کرده‌اند. گاهی این تیم‌ها در همان سال نخست حضورشان در لیگ برتر، به دسته پایین‌تر سقوط می‌کنند، گاهی چند سال دوام می‌آورند و گاهی برای همیشه ماندگار می‌شوند. در این گزارش به عملکرد تیم‌هایی پرداخته‌ایم که در ۱۸ فصل سپری شده از لیگ برتر، به این لیگ صعود کرده‌اند و سرنوشت آنها را پی گرفته‌ایم.

در ۱۸ فصل از مسابقات لیگ برتر، ۳۲ تیم منحصر به فرد تا به حال موفق شده‌اند به لیگ برتر صعود کنند. صنعت نفت آبادان، استقلال اهواز، شموشک نوشهر، پگاه گیلان، صباباتری، ملوان بندرانزلی، شهید قندی یزد، راه‌آهن، مس کرمان، پیکان، شیرین فراز کرمانشاه، پیام مشهد، فولاد خوزستان، استیل آذین، تراکتورسازی تبریز، شاهین بوشهر، شهرداری تبریز، نفت تهران، مس سرچشمه، فجر سپاسی شیراز، آلومینیوم هرمزگان، گهر دورود زاگرس، گسترش فولاد تبریز، استقلال خوزستان، پدیده مشهد، نفت مسجد سلیمان، سیاه جامگان مشهد، ماشین‌سازی تبریز، پارس جنوبی جم، سپیدرود رشت، نساجی مازندران و گل‌گهر سیرجان تیم‌هایی بوده‌اند که موفق شدند به لیگ برتر صعود کنند.

در بین تیم‌های صعود کننده، پیکان تیمی بوده که با ۴ بار، بیشترین تعداد صعود را به لیگ برتر داشته است. فولاد خوزستان که فصل ۸۶-۸۵ در لیگ برتر با قرارگیری در رده پانزدهم به لیگ دسته اول سقوط کرده بود، در فصل ۸۸-۸۷ به لیگ برتر بازگشت و بیشترین روند حضور خود در لیگ برتر به عنوان یک تیم صعود کننده را با ۱۲ فصل حضور داشته است. تراکتورسازی تبریز نیز با ۱۱ فصل حضور در مرتبه دوم این روند قرار دارد.

● **آسانسورهای لیگ**

صنعت نفت‌آبادان در فصل ۸۲-۸۱ و ۸۷-۸۸، شموشک نوشهر در فصل ۸۳-۸۲، شهید قندی یزد در فصل ۸۵-۸۴، پیام مشهد در فصل ۸۸-۸۷، مس سرچشمه در فصل ۹۱-۹۰، پیکان در فصل‌های ۹۲-۹۱ و ۹۴-۹۳، آلومینیوم هرمزگان و گهر دورود در فصل ۹۲-۹۱، نفت مسجد سلیمان در فصل ۹۴-۹۳، استقلال اهواز در فصل ۹۵-۹۴ و ماشین‌سازی تبریز در فصل ۹۶-۹۵ تیم‌های بوده‌اند که در اولین فصل از حضورشان در لیگ برتر به لیگ دسته پایین‌تر سقوط کردند.

گهر دورود زاگرس در بین تیم‌هایی که به لیگ برتر صعود کردند بدترین نتیجه را داشت و در لیگ دوازدهم با ۱۹ امتیاز در رتبه هجدهم قرار گرفت و در اولین حضور خود در لیگ برتر به لیگ دسته یک سقوط کرد.

● **جای خالی سیاه جامگان و پیام**

تیم های فوتبال پیام خراسان و سیاه جامگان هم به عنوان نمایندگان خراسان رضوی راهی لیگ برتر شدند و اولی مجبور شد خیلی زود سطح اول فوتبال کشور را ترک کند و دومی هم با وجود مشکلات مالی بسیار زیاد کشان کشان جلو رفت تا اینکه در نهایت به دسته پایین تر سقوط کرد و امروز از هیچکدام از این تیم در رقابت های کشوری خبری نیست؛ این درحالی است که پدیده خراسان توانست پس از صعود به لیگ برتر کشور به ثبات خوبی دست یابد و در فصل گذشته لیگ برتر با کسب بهترین نتایج تاریخ فوتبال استان چشم انتظار فینال جام حذفی برای آسیایی شدن باشد.

● **بهترین عملکرد**

بهترین نتیجه یک تیم صعود کننده در اولین فصل حضور خود در لیگ برتر مربوط به تیم‌های استیل آذین و پارس جنوبی جم است. استیل آذین در فصل ۸۹-۸۸ با ۵۲ امتیاز در رده پنجم ایستاد و پارس جنوبی جم در فصل ۹۷-۹۶، با ۴۷ امتیاز موفق شد در رتبه پنجم جدول لیگ برتر قرار بگیرد.

* با هم آمدند، با هم رفتند

در فصل ۹۲-۹۱ و در جالب‌ترین اتفاق ممکن، هر سه تیم صعود کننده یعنی تیم‌های پیکان، آلومینیوم هرمزگان و گهر دورود در اولین فصل حضور خود در لیگ برتر، به لیگ دسته یک سقوط کردند.

● **سقوط، پولدار و فقیر نمی‌شناسد!**

در میان تیم‌های صعود کننده به لیگ برتر، تیم‌هایی بوده‌اند که با بضاعت کم وارد لیگ برتر شدند. تیم‌هایی مثل گهر دورود، شموشک نوشهر، شیرین فراز کرمانشاه، شهید قندی یزد، آلومینیوم هرمزگان و سپیدرود رشت تیم‌هایی بوده‌اند که توان مالی آن‌چنانی نداشتند و به سرعت هم از گردونه رقابت‌های لیگ برتر کنار رفتند. در مقابل تیم‌های متمول و پولداری همچون استیل‌آذین بوده‌اند که با سرمایه خوب، پا به لیگ برتر گذاشتند و بازیکنان خوبی را در اختیار گرفتند اما به علت حاشیه‌هایی که سر راهشان قرار گرفته بود، موفق نشدند در لیگ برتر ماندگار شوند.

استیل آذین یکی از تیم‌های پولدار و ثروتمندی بود که در فصل ۸۹-۸۸ به لیگ برتر آمدند و بازیکنان بزرگی همچون علی کریمی و مهدی مهدوی‌کیا را به خدمت گرفت اما مسیر این تیم در لیگ برتر با حاشیه‌های مختلفی همراه شد که در نهایت موجب این تیم در لیگ برتر ماندگار نشود.

● **آنها که هوادارانشان را ناامید کردند**

از طرفی دیگر تیم‌های پرطرفداری مثل سپیدرود رشت، نساجی مازندران، صنعت نفت آبادان و شاهین بوشهر بودند که با وجود طرفداران زیاد نتوانستند خواسته‌های هواداران خود را محقق کنند و در لیگ برتر نتوانستند خوش بدرخشند. در مقابل تیم کم طرفداری مثل پیکان بوده که در برخی ادوار لیگ برتر نتایج نسبتاً خوبی را کسب کرد.

● **قدیمی‌ها موفق‌ترند یا تازه واردها؟**

تیم‌های نوساخته‌ای مثل استیل‌آذین، پارس جنوبی جم و استقلال خوزستان در دوره‌های مختلف لیگ برتر حضور داشتند و پارس جنوبی جم یکی از این تیم‌هایی است که توانسته تا اینجای کار موفق عمل کند و در فصل اول حضور خود در رتبه پنجم قرار بگیرد و در لیگ هجدهم در جایگاه دوازدهم قرار بگیرد اما تیمی مثل استقلال خوزستان شرایط کاملا متفاوتی را در طی حضور خود در لیگ برتر داشت و در فصل ۹۵-۹۴ قهرمان لیگ برتر شد و در فصل ۹۸-۹۷ به لیگ دسته یک سقوط کرد.

در مقابل تیم‌های قدیمی و با سابقه‌ای مثل شاهین بوشهر، ملوان بندر انزلی، شهرداری تبریز، فجرسپاسی شیراز، ماشین‌سازی تبریز، نفت تهران، صباباتری، تراکتورسازی تبریز و راه‌آهن نیز بوده‌اند که با وجود طرفدارانی که داشتند یا به مراتب بالای سطح فوتبال ایران رسیده‌اند یا به سبب نتایج بدی که گرفتند، منحل شدند یا در سطح پایین فوتبال ایران قرار گرفته‌اند.

تراکتورسازی در طی ۱۱ فصل حضور خود در لیگ برتر همواره عملکرد قابل قبولی داشته است و در سال‌های اخیر یکی از مدعیان قهرمانی بوده اما تیم‌هایی مثل نفت تهران و صباباتری هم بوده‌اند که با وجود پتانسیل‌های خوبی که داشتند نتوانستند در لیگ برتر ماندگار شوند و نفت تهران به علت بدهی‌های زیاد مالی و مشکلات مدیریتی و مالکیتی منحل شد و صباباتری در وهله اول به شهر قم منتقل و در ادامه به علت نتایج ضعیفی که داشت به لیگ استانی قم تبعید شد.

در فصل پیش رو، تیم‌های شاهین شهرداری بوشهر و گل‌گهر سیرجان تیم‌های صعود کننده به لیگ برتر هستند و باید دید این تیم‌ها چه سرنوشتی را برای خود رقم می‌زنند.

سوژه

آخرین خبرها از برگزاری مجمع هیات‌های ورزشی استان

معاون امور ورزشی اداره کل ورزش‌جوانان خراسان رضوی گفت: زمان دقیق برگزاری مجامع انتخاباتی هیات‌های بدنسازی و پرورش‌اندام، تکواندو، تنیس، بولینگ و بیلیارد، جودو و والیبال قطعا پس از ماه رمضان مشخص خواهد شد.

امیر زارعی ، در خصوص بلاتکلیفی برخی از هیات‌های ورزشی که مدتی است به وسیله سرپرست اداره می‌شوند، اظهار کرد: ثبت‌نام نامزدهای این دسته از هیات‌ها انجام شده است و در مرحله استعلام از فدراسیون‌های مربوطه قرار دارند. انشاالله تا هفته آتی هماهنگی‌های لازم برای برگزاری مجامع انتخاباتی این دسته از هیات‌های ورزشی با فدراسیون‌های مربوطه انجام خواهد شد.

وی در پاسخ به این سوال که آیا افرادی که مشمول قانون منع به کارگیری بازنشستگان هستند، اجازه ثبت‌نام در انتخابات ریاست هیات‌های ورزشی را دارند یا خیر، خاطرنشان کرد: بازنشستگان حق ثبت‌نام برای مجامع انتخاباتی ریاست هیات‌های ورزشی را ندارند، اما آن دسته از روسای هیاتی که مشمول این قانون می‌شوند و هم‌اکنون به عنوان رییس در حال فعالیت هستند، می‌توانند تا پایان دوره چهار ساله‌شان در هیات ورزشی باقی بمانند.

معاون امور ورزشی اداره کل ورزش‌وجوانان خراسان رضوی در ادامه تاکید کرد: پس از ماه مبارک رمضان و تا پایان خرداد ماه، هیات‌هایی که به وسیله سرپرست اداره می‌شوند را تعیین تکلیف و مجامع‌شان را برگزار خواهیم کرد. تکواندو، تنیس، بولینگ و بیلیارد، جودو، والیبال و بدنسازی و پروش‌اندام، هیات‌هایی هستند که مجامع‌شان قطعا پس از ماه رمضان برگزار خواهد شد تا تکلیف تمام هیات‌های ورزشی خراسان رضوی مشخص شود.

زارعی در خصوص عدم بهره‌بری برخی از هیات‌های استان از سالن ورزشی گفت: ۶۰ تا ۷۰ درصد هیات‌های استان دارای سالن ورزشی هستند. برخی از هیات‌ها سالن ورزشی تخصصی در اختیارشان قرار گرفته و برخی از هیات‌ها نیز تحت عنوان کمک مالی، مکانی برایشان در نظر گرفته‌ایم. به تعداد اندکی از هیات‌های ورزشی که از سالن برخوردار نیستند، برای اعزام‌ها، مسابقات و سایر هزینه‌هایشان از سوی اداره کل ورزش‌وجوانان استان کمک مالی می‌کنیم تا بتوانند به خواسته‌های خود برسند، اما اولولیت هیات‌های ورزشی را روی حامیان مالی و اسپانسرها گذاشته‌ایم تا در سال ۹۸ هزینه اعزام‌ها و مسابقات‌شان را با کمک حامیان مالی تامین کنند.

مشهد میزبان مسابقات قهرمانی کشور شطرنج بانوان

رئیس هیئت شطرنج خراسان رضوی گفت: ۴ خراسانی در تیم ملی شطرنج آقایان و بانوان حضور دارند که ۳۰ درصد از اعضای تیم ملی را تشکیل می‌دهند.

رضا پاشانجاتی، در خصوص برنامه‌های آتی هیئت شطرنج استان اظهار کرد: ۱۶ و ۱۷ خرداد ماه مسابقات ریتد در رشته برق‌آسا و سریع، به میزبانی هیئت شطرنج طرقبه و شاندیز برگزار می‌شود. ۱۹ خرداد نیز مسابقات قهرمانی پیشکسوتان خراسان رضوی در محل هیئت شطرنج و مسابقات قهرمانی رده‌های سنی ۸، ۱۰ و ۱۲ سال دختران و پسران استان در رشته سریع و برق آسا برگزار خواهدشد. ۲۰ خرداد ماه نیز مسابقات قهرمانی برق‌آسا و سریع رده‌های سنی ۱۴، ۱۶ و ۱۸ سال را در بخش دختران و پسران داریم. ۷ تیر ماه نیز اولین مسابقه ریتد کشوری را در بجستان برگزار خواهیم کرد.

وی اضافه کرد: مسابقات جام رمضان نیز در سه بخش به میزبانی مشهد و سایر شهرستان‌ها برگزار شده است.

رئیس هیئت شطرنج استان در خصوص همکاری با آموزش و پرورش، عنوان کرد: طبق دستورالعملی که صادر شده مقرر شده است که هر نامه نگاری یا فرآیند ارتباطی از طریق اداره کل ورزش و جوانان استان باشد و خود این اداره مستقیما با آموزش و پرورش در تعامل باشد. براساس همین دستورالعمل از حدود دو ماه پیش نامه‌ای به اداره کل ورزش و جوانان و اداره کل آموزش و پرورش استان ارسال کرده‌ایم که آماده هرگونه همکاری، استعدادیابی و... در رشته شطرنج هستیم، اما تاکنون هیچ جوابی دریافت نکرده‌ایم.

پاشانجاتی ادامه داد: در سنوات گذشته معمولا هیئت با آموزش و پرورش نواحی مختلف و کارشناسان آموزش و پرورش همکاری می‌کرد و برخی مسابقات از قبل برنامه‌ریزی شده‌بود. در سال گذشته ۳۰ دوره مسابقه به صورت مشترک با آموزش و پرورش برگزار کردیم و امسال نیز سعی می‌کنیم این تعداد حتی از نظر کمی افزایش پیدا کند. یکی از موضوعاتی که در سال جاری با همکاری آموزش و پرورش در برنامه هیئت قرار دارد، برگزاری دوره داوری درجه ۳ از ۲۸ خرداد ماه در خلیل آباد است.

وی بیان کرد: تقریباً ۳۰ درصد شطرنج‌بازان تیم ملی آقایان و بانوان از خراسان رضوی هستند. اعضای تیم ملی ۶ نفر هستند که از این ۶ نفر هم در بخش آقایان و هم در بخش بانوان، ۲ خراسانی حضور دارند. در بخش مردان تیم ملی بزرگسالان، مسعود مصدق‌پور و مهرداد خداشناس و در بخش بانوان نیز استاد بزرگ میترا حجازی‌پور و وصال حامدی‌نیا بازیکنان خراسانی تیم ملی هستند.

رئیس هیئت شطرنج استان با اشاره به اینکه فعالیت بانوان در هیئت قابل قبول نیست، اظهار کرد: تا پیش از این، برای بانوان هیچ برنامه‌ریزی خاصی صورت نگرفته، اما امسال میزبان مسابقات قهرمانی کشور بانوان در مشهد هستیم. این میزبانی شامل مسابقات هر سه بخش و در قسمت بانوان خواهدبود. این مسابقات از مرداد ماه در مشهد مقدس برگزار خواهد شد تا ان‌شاءالله شروعی برای برنامه ریزی جدی در بخش بانوان باشد.

پاشانجاتی افزود: امسال هیچ میزبانی‌ای برای مسابقات آقایان درخواست نداده‌ایم. برای اینکه بتوانیم یک فضای مجزا و تقطیع شده برای بانوان داشته باشیم، با این میزبانی‌ها کار را شروع کردیم. ضمن اینکه هر ماه مسابقات مشخصی را برای بانوان داریم که به صورت رایگان در هیئت برگزار می‌شود و به نفرات برتر آن نیز جوایزی اهدا می‌شود تا شاید این اقدام باعث شود بانوان باانگیزه‌تر و جدی‌تر کار کنند.

ذره‌بین

چند نکته جالب درباره سرمربی جدید تیم ملی

مارک ویلموتس بلژیکی روز گذشته وارد تهران شد تا کار خودش را با تیم ملی فوتبال کشورمان شروع کند. ویلموتس که در مقطعی هدایت تیم ملی کشورش را بر عهده داشت از سوی کارشناسان فوتبالی اروپا به عنوان یکی از خوش‌شانس‌ترین مربیان تاریخ بلژیک شناخته می‌شود. چراکه او نسل طلایی شیاطین سرخ اروپا را در اختیار داشت و به واسطه بازیکنان فوق‌العاده‌اش تیم ملی بلژیک را دوم دنیا تحویل داد و رفت.

این سرمربی اما با عملکردی پر فراز و نشیب همیشه هم مورد انتقاد قرار گرفته و هم ستایش شده. جدا از بحث‌های فنی مربوط به سال‌های حضور ویلموتس در بلژیک شاید دانستن درباره برخی از عادات و رفتارهای او خارج از عملکرد فنی برای خیلی‌ها جالب باشد.

مثلا اینکه سرمربی جدید تیم ملی ایران سال ۲۰۰۳ حتی ورود به دنیای سیاست را هم تجربه کرد. او سال ۲۰۰۳ زمانی که دوران بازیکنی‌اش در باشگاه شالکه به پایان رسیده بود تصمیم به حضور در دنیای پر رمز و راز سیاست گرفت. البته که هیچوقت در این مسیر موفق نبود! او در انتخابات فدرال ۲۰۰۳ به‌عنوان نماینده حزب محافظه‌کار و اصلاح‌طلب فرانسوی‌زبان، وارد مجلس سنا شد. ویلموتس معتقد بود فوتبال یکی از عواملی است که می‌تواند موجب اتحاد فرانسوی‌زبانان و هلندی‌زبانان بلژیکی شود. ورود او به عرصه سیاست اما با موفقیت همراه نشد و دو سال بعد مربی بلژیکی مجبور به عذرخواهی شد.

در آن زمان یکی از دلایل خروج ویلموتس از مجلس سنا خانواده‌اش عنوان شده بود چراکه طبق شنیده‌ها به نظر سرمربی بلژیکی علاقه بسیار زیادی به همسر و فرزندان خودش دارد و کار کردن در کشورهای دیگر را سخت می‌پذیرد. او پیش از اینکه وارد عرصه مربیگری شود با دختر رئیس سابق باشگاه سن تروئیدن بلژیک ازدواج کرد. ویلموتس ۵ سال در ترکیب سن تروئیدن حضور داشت و در نهایت حاصل ازدواج او با همسر بلژیکی‌اش سه فرزند به نام‌های لانا، مارتین و رنو بود.

از دیگر ویژگی‌های جالب ویلموتس باید به این اشاره کرد که سرمربی بلژیکی برخلاف سرمربی قبلی تیم ملی با بازیکنانی که زیر نظرش کار می‌کنند سازگاری بیشتری دارد. یعنی اگر در زمان حضور کارلوس کی‌روش بارها قهر بازیکنان و در نهایت خط کشیدن روی اسم آنها را دیدیم، بعید به نظر می‌رسد در دوران حضور ویلموتس چنین اتفاقی بیفتد. چراکه او بیشتر با شاگردانش از راه تعامل وارد می‌شود. برای مثال در جریان رقابت‌های یورو ۲۰۱۶ درست زمانی که نسل طلایی بلژیک زیر دست ویلموتس فعالیت می‌کردند او با موضوع سیگار کشیدن راج نانینگولان کاملا کنار آمد و حتی برای او اتاقی بالکن‌دار در هتل محل اقامت در نظر گرفت! همین اتفاق باعث شده بود انتقادات از مربی وقت بلژیک زیاد شود و خیلی‌ها در کشور بلژیک اعتقاد داشتند همین تصمیمات ویلموتس باعث خارج‌شدن نسل طلایی تیم ملی کشور از مسیر شده بود.

همچنین بارها تعریف و تمجید از مروان فلینی که خیلی‌ها عملکرد او را به سخره می‌گرفتند یا داشتن رابطه صمیمانه با فوق ستاره‌ای به نام ادن هـازارد در سوابق ویلموتس به چشم می‌خورد. ویلموتس در دوران حضورش در تیم ملی با رومولو لوکاکو، مهاجم کنونی منچستریونایتد بیشتر از هر بازیکن دیگری به مشکل خورد. او بیشتر از بنتکه در نوک خط حمله استفاده می‌کرد و همین باعث ناراحتی لوکاکو شده بود. رومولو بارها در مصاحبه‌هایش ادعا کرده بود که می‌داند ویلموتس با نظر خودش او را به تیم ملی دعوت نمی‌کند یا اگر هم دعوت می‌کند، این دعوت بیهوده است و از او بازی نخواهد گرفت.

به شدت روراست بودن هم از دیگر ویژگی‌های ویلموتس در دوران حضور روی نیمکت بلژیک بود. در طول ۸ سال حضور کارلوس کی‌روش روی نیمکت تیم ملی ایران هیچکس به یاد ندارد که او حتی یک بار بعد از بازی دوستانه هم از عملکرد شاگردانش انتقاد کند و همیشه سیستم حمایتی از آن ها را پیش می‌گرفت. در حالیکه ویلموتس بارها در کنفرانس‌های خبری از عملکرد بازیکنان بزرگی همچون هازارد یا بنتکه و لوکاکو انتقاد کرده است.

اخبار

لیست پدیده‌ای‌ها در انتظار بازگشت گل‌محمدی!

سرمربی تیم پدیده شهر خودرو پس از بازگشت به ایران لیست بازیکنان مدنظر خود را به باشگاه اعلام خواهد کرد. تیم فوتبال پدیده شهرخودرو در لیگ برتر امسال عملکرد مناسبی داشت به طوری که حالا این شانس را دارد تا به عنوان یکی از نمایندگان ایران در لیگ قهرمانان آسیا در مرحله پلی آف به میدان برود.

این در حالی است که فرهاد حمیداوی مالک باشگاه پدیده شهر خودرو چندی پیش قرارداد یحیی گل‌محمدی را با این تیم تمدید کرد تا او یک فصل دیگر روی نیمکت این تیم مشهدی حضور داشته باشد.

گل‌محمدی که این روزها برای استراحت به خارج از کشور رفته هفته آینده به ایران باز خواهد گشت و بعد از بازگشت به کشور قرار است لیست بازیکنان مازاد و مدنظر خود را به مسئولان باشگاه ارائه دهد تا زمینه جذب این بازیکنان فراهم شود.

شرایط تیم ملی فوتسال زیر ۲۰سال خوب است

بازیکن خراسانی تیم ملی فوتسال زیر ۲۰ سال ایران درباره شرایط تیم‌های هم گروه کشورمان گفت: از افغانستان شناخت کافی داریم، اما از هنگ کنگ شناخت زیادی نداریم. هاشم سجادیان بازیکن تیم ملی فوتسال زیر ۲۰ سال ایران درباره شرایط تیم ملی تا قبل از آغاز مسابقات قهرمانی آسیا گفت: شرایط تیم خدا را شکر خوب است و مربیان تیم در حال برطرف کردن نقاط ضعف تیم هستند و همچنین نقاط قوت تیم را هم در حال تقویت کردن هستند تا انشاالله بتوانیم دوباره قهرمان شویم. بازیکن خراسانی تیم ملی فوتسال امید ایران درباره شرایط بازیکنان تیم گفت: هنوز لیست اصلی مشخص نیست و همه بچه‌ها تلاش می‌کنند در لیست اصلی برای مسابقات قرار بگیرند و ما تمام تلاش خود را می‌کنیم. سجادیان در ادامه درباره تیم‌های شرکت کننده در این مسابقات افزود: تیم‌ها پیشرفت زیادی کرده اند و نمی‌شود هیچ تیم را دست کم گرفت و همانطور که در مسابقات چهار جانبه چین تایپه دیدید که تیم‌ها با چه توان و قدرتی وارد مسابقات شدند.

پدیده شهر خودرو به دنبال مدافع پوهانگ کره جنوبی

مسئولان باشگاه پدیده شهر خودرو به دنبال جذب مدافع تیم پوهانگ استیلرز کره جنوبی هستند.

تیم فوتبال پدیده شهر خودرو که احتمالا یکی از نمایندگان ایران در لیگ قهرمانان فصل آینده خواهد بود قصد دارد با تقویت خود شرایط بهتری را در فصل آینده رقم بزند.

در همین راستا مسئولان این باشگاه به دنبال جذب آدزیک ولان مدافع اهل مونته‌نگرو هستند و حتی مذاکراتی هم با این بازیکن انجام شده است.

ولان در پست دفاع فوتبال بازی می‌کند و در عضویت تیم پوهانگ استیلرز قرار دارد.

مذاکرات در خصوص جذب این بازیکن ادامه دارد و باید دید که آیا این بازیکن در نهایت به پدیده خواهد پیوست یا نه.

مشهد میزبان جلسه هماهنگی نمایندگان لیگ فوتسال بانوان

سازمان لیگ فوتسال از برگزاری جلسه هماهنگی برای نمایندگان لیگ فوتسال بانوان خبر داد.

جلسه هماهنگی برای نمایندگان لیگ فوتسال بانوان روز پنجشنبه ۲۰ تیر به مدت یک روز و به میزبانی شهر مشهد مقدس برگزار می شود.

این جلسه هماهنگی به منظور به ارائه آخرین اطلاعات و قوانین برای نمایندگان فوتسال بانوان در فصل ۹۸-۹۹ می باشد.

روزنامه صبح امروز خراسان رضوی
روزنامه اقتصادی سیاسی و فرهنگی خراسان رضوی
صاحب‌امتیاز: حبیب‌یزدانپناه مدیرمسئول: حسین‌رفیعی
روابط عمومی و امور مشترکین: ۰۹۱۵۲۵۶۰۰۹۱ سازمان آگهی ها: ۳۸۹۲۹۸۲۳-۰۵۱
آدرس: بولوار دانش آموز - دانش آموز ۳۰-پلاک ۴ تلفن: ۳۸۹۲۹۸۲۴-۳۸۹۲۹۸۲۵
نمابر: ۳۸۹۲۳۴۵۲ - ۰۵۱ سامانه پیام کوتاه: ۱۰۰۰۸۰۸۸۸
مطالب درج شده در روزنامه الزاما به معنای تایید محتوای آن نمی باشد.
روزنامه صبح امروز پذیرای مطالب و مقالات شما مخاطبان ارجمند می باشد.
چهار شنبه ۸ خرداد ماه ۱۳۹۸ - سال سوم - شماره ۴۶۷
Vol.3.No.467 MAY.28.2019
Sobhe.emrooz.news TELEGRAM.ME/SOBHEDAILY Www.sobhe-emrooz.ir sobhe.emrooz.news@gmail.com

اذان ظهر: ۱۲:۲۸ غروب آفتاب: ۱۹:۲۹ اذان مغرب: ۱۹:۴۹ نیمه شب شرعی: ۲۳:۳۹ اذان صبح فردا: ۰۳:۴۸ طلوع آفتاب فردا: ۰۵:۲۶

میز خبر

خرید خانه ۷۰۰ هزار دلاری در آمریکا از سوی نماینده ایران در بانک جهانی/انتقاد داریوش ارجمند از شلوار مجری‌های تلویزیون/ اعلام مجازات «بی‌حجابی» در معابر/میترا استاد درباره ازدواج با محمدعلی نجفی چه گفته بود؟

نجفی به قتل همسرش اعتراف کرد

سرپرست دادسرای امور جنایی از قتل همسر شهردار سابق تهران به دست خود نجفی خبر داد.

محمد شهریاری در گفت وگو با ایسنا گفت: آقای نجفی به قتل همسرش اعتراف کرد و به دلیل اختلافات خانوادگی آن را به قتل رسانده است.

پیش از این قاضی شهریاری اظهار کرد: بر اساس اطلاعات موجود همسر نجفی که زن جوانی بود در خانه مسکونی خود در منطقه سعادت آباد به قتل رسیده است.

شهریاری گفت: این زن جوان بر اثر اصابت گلوله در خانه‌اش به قتل رسیده است.شهریاری درباره جزئیات قتل همسر دوم نجفی شهردار اسبق تهران گفت: این خانم به قتل رسیده و من و اکیپ تشخیص هویت به همراه بازپرس ویژه قتل در محل حادثه حاضریم.

وی ادامه داد: بررسی‌های لازم انجام شده و کاملا مشخص است که همسر دوم آقای نجفی به قتل رسیده است.

میترا استاد درباره ازدواج با محمدعلی نجفی چه گفته بود؟

میترا استاد که دیروز به قتل رسید، پاییز سال گذشته و بعد از ازدواج با محمدعلی نجفی و حواشی پیرامون آن گفت: وگویی با سایت امید مردم داشت.مهم‌ترین بخش سخنان وی چنین بود:

• هر انسانی یک زندگی خصوص دارد؛ چه آقای دکتر نجفی و چه هر شخصیت دیگری؛ درست نیست با کسی که واقعا اینقدر برای کشور و نظام زحمت کشیده است، اینطوری رفتار کنند؛ با تمسخر صحبت کنند که ایشان چرا ازدواج کرده است.

• یه عده می‌گویند طلاق می‌گیرند و اختلاف سنی دارند، این حرف‌ها چیست؟ این حرف‌ها را می‌زنند تا به زعم خود برای تخریب دکتر نجفی نظرها را به خود جلب کنند، متاسفانه به من تهمت زدند که من زن صیغه‌ای دکتر نجفی هستم در حالیکه من عقد نامه دارم و حتی اگر صیغه هم باشد هیچ مشکلی نداشت.

• به ما تهمت زدند که ایشان روابط نامشروع داشته است، من قول می‌دهم به همه مردم تا الان من هیچ چیز بدی از دکتر نجفی ندیدم؛ اگر رسانه‌ای که ادعای شفاف سازی دارد و به همسر من تهمت زده اند که رابطه نامشروع داشته، من می‌گویم؛ اولا ایشان شاکی خصوصی ندارد و در ضمن من خودم قول می‌دهم اگر هر مشکلی بود؛ شفاف سازی کنم؛ ولی حق دیگران نیست در حریم زندگی خصوصی ما وارد شوند.

• تقریبا چند ماه پیش یک کلیپ در خارج از کشور ساخته شد که صداهای من را تقطیع کرده اند و بریده بریده به هم وصل کرده اند تا مرا تخریب کنند در حالیکه واقعیت چیز دیگری بود.

• تمام حساب‌های بانکی من و آقای دکتر نجفی قابل بررسی است و اینقدر شفاف هستیم بیایند بررسی کنند. ما هیچ چیز سیاهی در زندگی نداریم.

• آقای دکتر نجفی از من خیلی محترمانه خواستگاری کردند و من هم بعد از مشورت با خانواده به ایشان جواب مثبت دادم، این زندگی سر گرفته است، دلیلی ندارد که عده‌ای دنبال حواشی باشند؛ هر موضوعی و مسئله‌ای پیش بیاید با مدرک و سند از آقای دکتر نجفی در رسانه‌ها اعلام می‌کنم؛ ما اردیبهشت ۹۷ با هم ازدواج کردیم و متاسفانه بر اساس عکس زناشویی ما گفته اند، چون رابطه نامشروع داشته با او ازدواج کرده است. تهمت زننده‌ها را به خدا واگذار می‌کنیم. واقعا اگر مردم منتظر اتفاقی هستند؛ هر مسئله‌ای از طرف آقای نجفی بعنوان خلاف باشد، من در رسانه‌ها اعلام می‌کنم.

اولین دختر خیابان انقلاب آزاد شد

ویدا موحد معروف به اولین دختر خیابان انقلاب که هشتم آبان ۹۷ بازداشت و به یک سال حبس محکوم شده بود از زندان آزاد شد. پیام درفشان وکیل مدافع ویدا موحد در گفتگو با ایرنا با اعلام این خبر گفت: طبق آنچه مسئولان قضایی اعلام کردند، با تقلیل مجازات موکل موافقت شده و با اعطای مرخصی، الباقی مدت حبس وی نیز مورد بخشش قرار گرفته است. وی اضافه کرد: بر این اساس، موکل دقایقی پیش به صورت کامل از زندان آزاد شد. به گزارش ایرنا، ویدا موحد معروف به «دختر خیابان انقلاب» از سوی شعبه ۱۰۹۱ مجتمع قضایی ارشاد به اتهام تشویق مردم به فساد و فحشا از طریق کشف حجاب به یک سال حبس تعزیری محکوم شده بود.

سلیمی: روحانی اختیار نداشت چرا وعده ۱۰۰ روزه داد؟

نماینده مردم محلات در مجلس گفت: رئیس جمهور باید توضیح دهد اگر اختیار لازم را نداشته چرا وعده حل مشکلات کشور را در ۱۰۰ روز داده است. حجت‌الاسلام علیرضا سلیمی نماینده مردم محلات در مجلس شورای اسلامی در گفتگو با تسنیم، با اشاره به اظهارات اخیر روحانی مبنی بر درخواست افزایش اختیارات رئیس‌جمهور در شرایط کنونی کشور، گفت: اظهارات درباره کم بودن اختیاراتش در کشور به منظور فرار از پاسخگویی از عملکردش بیان شده است. وی افزود: رئیس جمهور باید توضیح دهد اگر اختیار لازم را نداشته چرا وعده حل مشکلات کشور را در ۱۰۰ روز داده است؟ نماینده مردم محلات در مجلس با تاکید بر اینکه هیچ رئیس جمهوری به اندازه روحانی اختیارات ویژه نداشته است، ادامه داد: این یک موضوع نخنما است که وقتی شعارها محقق نمی‌شود شاهد مطرح شدن چنین موضوعاتی هستیم. حجت‌الاسلام سلیمی تأکید کرد: آقای روحانی درخواست دارد تا اختیارات بیشتر به دولت و رئیس‌جمهور داده شود که به اعتقاد ما رئیس‌جمهور و دولت به اندازه کافی اختیار دارند و می‌توانند تصمیم‌گیری کنند.

آیت ا... مکارم: آمریکا از اعراب جاهلی هم بدتر است

آیت ا... ناصر مکارم شیرازی گفت: در زمان جاهلیت، عرب جاهلی هم به قراردادهایش پایبند بود و یک طرفه قرارداد را به هم نمی‌زد. این‌ها حتی از عرب جاهلی هم بدترند که یک طرفه قرارداد را به هم می‌زنند.آیت ا... ناصر مکارم شیرازی در دیدار با سفیر جدید ترکیه در ایران، اظهار کرد: ما با ترکیه جنبه‌های مشترک زیادی داریم. هر دو پیرو اسلام هستیم، هر دو فرهنگ مشترک داریم، هر دو همسایه ایم، هر دو روابط اقتصادی مهمی داریم و از همه این‌ها گذشته دشمن مشترک داریم. یعنی آمریکا به همان اندازه که با ما دشمن است با شما هم دشمن است.وی در ادامه گفت: این جهات مشترک سبب می‌شود دست به دست هم و در برابر زورگویی‌های دشمن بایستیم. ما دو کشور نیرومند در منطقه می‌باشیم که در صورت اتحاد با یکدیگر می‌توانیم منطقه را از شر این دشمنان محفوظ داریم.

ادعایی درخصوص پیام محرمانه ظریف به واشنگتن

یک منبع آگاه دیپلماتیک به بی‌بی‌سی عربی گفته است که ظریف در سفر اخیرش به بغداد، از طریق عراق پیام قاطعی از جانب تهران به واشنگتن ارسال کرد؛ مبنی بر اینکه ایران به آمریکا اجازه نمی‌دهد آن را اصطلاحا «قورباغه آب‌پز» کند. طبق ادعای این منبع، مفاد پیام ظریف هشدارآمیز بود. همین منبع در توصیف پیام ظریف گفت: ایران «بین جنگ اقتصادی و جنگ نظامی تفاوتی قائل نمی‌شود و به آمریکا اجازه نمی‌دهد که روی حرارت کم آن را بپزد و بمیراند.»

در حالی که بسیاری از محافل سیاسی و منطقه‌ای درباره امکان وساطت میان ایران و آمریکا سخن می‌گویند، محمدجواد ظریف، وزیر امور خارجه جمهوری اسلامی ایران، در جریان سفر اخیرش به عراق، پیام قاطعی به آمریکا ارسال کرده است.

بابک زنجانی وزیر نفت را تهدید کرد

اصغر هندی در پاسخ به اینکه آیا شایعه تهدید وزیر نفت از سوی بابک زنجانی پیش از جریان‌سازی‌های اخیر علیه وزیر نفت صحت دارد، اظهار داشت: در ادامه جلساتی که با حضور نمایندگان دستگاه‌های ذی‌ربط برای تبادل نظر درباره مسائل مرتبط با پرونده در زندان و با حضور بابک زنجانی برگزار می‌شود، چهارشنبه اول خرداد ۹۸ نیز جلسه‌ای تشکیل شد که در آن‌جا آقای زنجانی ادعاکرد که استیضاح آقای زنگنه در مجلس رأی خواهد آورد. نماینده حقوقی وزارت نفت در گفتگو با ایرنا گفت: زنجانی در این جلسه مدعی شد که به زودی جای ما با هم عوض خواهد شد و من آزاد و شما زندانی می‌شوید! هندی اضافه کرد که البته زنجانی تاکنون چندین شکایت علیه مسئولان مختلف کشور از جمله وزیر نفت به دلیل اخلال در نظام اقتصادی مطرح کرده و دیگر این شکایت‌ها و تهدیدها عادی شده است. نماینده حقوقی وزارت نفت همچنین، تاکید کرد که وزارت نفت با کمک و حمایت دستگاه قضائی همچنان پیگیر دریافت مطالبات از بابک زنجانی است.

اعلام مجازات «بی‌حجابی» در معابر

جانشین معاون حقوقی و امور مجلس ناجا گفت: در تبصره ماده ۶۳۸، قانون گذار به طور واضح عنوان کرده زنانی که بدون حجاب در معابر و انظار عمومی ظاهر شوند به حبس از ۱۰روز تا ۲ ماه و یا از ۵۰ هزار تا ۵۰۰ هزار ریال جزای نقدی محکوم می‌شوند. سردار سلیمان ملک‌زاده درخصوص انتشار خبری در رسانه‌ها با عنوان "قانون حجاب را کامل اجرا کنید، اگر می‌توانید" اظهار کرد: در خبر منتشر شده به تبصره ماده ۶۳۸ قانون مجازات اسلامی اشاره و نوشته شده که "این تبصره مربوط به حجاب شرعی است که ربطی به داشتن و نداشتن روسری ندارد بر اساس آن بیرون بودن مو نیز اشکال دارد برای دختران ۹ سال و بیشتر هم باید اجرا شود اگر می‌توانید اجرا کنید و اگر نمی‌توان اجرا کرد پس اصلاح کنید. " این در حالی است که در تبصره ماده ۶۳۸، قانون گذار به طور واضح جرم انگاری و عنوان کرده زنانی که بدون حجاب در معابر و انظار عمومی ظاهر شوند به حبس از ۱۰روز تا ۲ ماه و یا از ۵۰ هزار تا ۵۰۰ هزار ریال جزای نقدی محکوم شوند.

آموزش و پرورش در حال بررسی پرونده رقص مختلط دانش اموزان و معلم‌هادر مهاباد

رئیس اداره اطلاع‌رسانی و روابط عمومی آموزش و پرورش آذربایجان غربی گفت: موضوع رقص مختلط دانش‌آموزان و معلم‌ها در مدرسه‌ای در مهاباد در دست بررسی است. مهدی محمدپور در گفتگو با تسنیم، با تأیید خبر موضوع رقص مختلط کردی دانش‌آموزان در یکی از مدارس مهاباد اظهار داشت: اداره کل آموزش و پرورش آذربایجان غربی در جریان این اتفاق که اخیراً در فضای مجازی فیلمی از آن منتشر شده قرار گرفته و این موضوع در دست بررسی است. وی افزود: اداره بازرسی آموزش و پرورش آذربایجان غربی در حال حاضر مشغول بررسی ابعاد این اتفاق است و در چند ساعت آینده در این مورد اطلاع‌رسانی‌های لازم انجام می‌شود.

انتقاد داریوش ارجمند از شلوار مجری‌های تلویزیون

ارجمند با انتقاد از رویه حضور بازیگران روی آنتن تلویزیون، گفت: شما لباس‌های مجریان تلویزیون را ببینید؛ شلوارهای تنگی می‌پوشند که پدربزرگ من هنگام رفتن به رخت‌خواب می‌پوشید. این‌ها مانکن هستند نه مجری! از سَر و زلف و لباس تا دیالوگ گفتن؛ آدم فکر می‌کند از روی ترجمه صحبت می‌کنند. تلویزیون برای برون رفت از این مشکلات و پاسداشت زبان فارسی باید بر روی این عبارت تأمل کند "عالم دیگری را باید ساخت و از نو آدمی! ".

حذف قیمت‌ها ضد رقابت و فسادزاست

احمد توکلی رئیس هیات مدیره «دیده‌بان شفافیت و عدالت» گفت: نمایندگان مجلس خویشاوندانشان را جهت استخدام به بنگاه‌های خودروسازی معرفی می‌کنند و خارج از نوبت خودرو دریافت می‌کنند و امتیاز می‌گیرند، این مسئله سبب می‌شود تا نظارتی بر عملکرد این بنگاه‌ها صورت نگیرد. عدم درج قیمت در سایت‌ها و اپلیکیشن‌های فروش کالا به نفع دلالان و واسطه گران است. چاره کار عدم درج قیمت‌ها نیست، این ضدرقابت و فسادزاست. مسئولان تنها می‌توانند با کسانی که اطلاعات غلط و اشتباه در حوزه قیمت‌ها به مردم می‌دهند، برخورد کند و آنان را رسوا سازند، اما نباید اصل کار را متوقف ساخت، چرا که دریغ کردن قیمت‌های واقعی از مردم مساویست با فریب آنان.

خرید خانه ۷۰۰ هزار دلاری در آمریکا از سوی نماینده ایران در بانک جهانی

کیهان نوشت: نماینده ایران در بانک جهانی از سال ۱۳۹۴ آقای دکتر فرهاد نیلی برادر دکتر مسعود نیلی دستیار اقتصادی سابق رئیس‌جمهور است و آقای مجرد نیز نماینده ایران در صندوق بین‌المللی پول است که دوره ماموریت ایشان بیش از ۱۰ سال شده است و ایشان هنوز نمایندگی ایران را به عهده دارد. در بررسی عملکرد نیلی در طول چهار سال گذشته، اطلاعاتی به دست آمده است که آقای دکتر فرهاد نیلی منزلی را در ایالت مریلند آمریکا، شهر مونت‌گُمری خریداری کرده‌اند. شهری که در زمره مکان‌های ثروتمندنشین کشور آمریکا محسوب می‌شود. طبق اسناد منتشر شده، آقای فرهاد نیلی در سال ۲۰۱۶ این خانه را به مبلغ ۷۰۵ هزار دلار خریداری کرده است.

وزیر نفت باید فوری شکایت کند

عباس عبدی نوشت: گاه کسی را متهم به گرفتن پول از خارج می‌کنند، آن دیگری را متهم به اختلاس و دزدی می‌کنند، ولی دریغ از رسیدگی قطعی و علنی و مجازات کردن مجرم یا افترازنندگان. هرکسی می‌داند هر توهین و اتهامی طرح کند کسی گریبانش را نمی‌گیرد. نتیجه این رفتار چیست؟ هر کسی متوجه می‌شود که در این وضعیت می‌تواند هر توهین و اتهامی را طرح کند؛ ولو آن اتهام درست نباشد و هیچ مرجعی نیز گریبان او را نمی‌گیرد بنابراین ترسی از زدن اتهامات نادرست نخواهد داشت. متاسفانه بخش مهمی از این ماجرا نیز پیرامون نفت است، چون نفت لقمه چرب و شیرینی است که خیلی‌ها خود را آماده کرده‌اند تا از طریق آن فساد مالی انجام دهند و به نام دور زدن تحریم‌ها، بابک زنجانی‌ها را تکثیر کنند. اکنون معلوم شد که چرا عده‌ای این همه دنبال به هم زدن روابط معمول کشور و بازگشت تحریم‌ها هستند. / اعتماد

یک زن ایرانی نماینده پارلمان بلژیک شد

دریا صفایی، دندانپزشک و فعال حقوق زنان بلژیکی ایرانی به نمایندگی حزب دست راستی و ملی گرای ان و آ. (N-VA) در بخش هلندی زبان بلژیک به پارلمان فدرال بلژیک راه یافت. صفایی از فعالان آزادی حضور زنان در ورزشگاه‌هاست و در این‌باره به فیفا نامه‌ای نوشته است. او سال ۱۳۷۸ در جریان اعتراضات دانشجویی در ایران بازداشت و پس از آن به بلژیک پناهنده شد. /بی بی سی

یک عضو شورای شهر اصفهان ۶ ماه تعلیق شد!

یک کانال خبری در اصفهان به نام شفافیت نوشت: مهدی مقدری توسط هیات حل اختلاف شوراهای استان اصفهان به مدت ۶ ماه تعلیق شد و رای آن توسط فرمانداری روز یکشنبه ابلاغ گردید!

۵۱۲/۷ اداره کل ثبت اسنادواملاک استان خراسان رضوی
اداره ثبت اسناد واملاک حوزه ثبت ملک مشهد منطقه پنج
هیات موضوع قانون تعیین تکلیف وضعیت ثبتی اراضی وساختمانهای فاقدسندرسمی
آگهی موضوع ماده ۳ قانون وماده ۱۳ آئین نامه قانون تعیین تکلیف وضعیت ثبتی واراضی وساختمانهای فاقدسندرسمی

برابرای شماره ۱۳۹۷۶۰۳۰۶۲۷۱۰۰۴۸۷۱ هیات اول موضوع قانون تعیین تکلیف وضعیت ثبتی اراضی وساختمانهای فاقد سند رسمی مستقر درواحد ثبتی حوزه ثبت ملک مشهد منطقه پنج تصرفات مالکانه بلامعارض متقاضی فاطمه نجفی محمد رضائی فرزند علی اکبر بشماره شناسنامه ۷۶۷۱ صادره از مشهد در سه دانگ مشاع از ششدانگ اعیان یک باب خانه به مساحت ۹۵/۷۰ مترمربع قسمتی از پلاک ۲۵۱ فرعی از ۳اصلی بخش ۹ واقع در شهیدکامیاب ۹ پلاک ۳۲اعیان متعلق به خود متقاضی و عرصه موقوفه حاج اسداله تاجر همدانی محرزگردیده است لذا به منظوراطلاع عموم مراتب دردو نوبت به فاصله ۱۵ روزآگهی می شود درصورتی که اشخاص نسبت به صدورسند مالکیت متقاضی اعتراضی داشته باشند می توانند ازتاریخ انتشاراولین آگهی به مدت دوماه اعتراض خودرا به این اداره تسلیم وپس ازاخذ رسید، ظرف مدت یک ماه ازتاریخ تسلیم اعتراض، دادخواست خود رابه مراجع قضایی تقدیم نمایند. بدیهی است درصورت انقضای مدت مذکور و عدم وصول اعتراض طبق مقررات سند مالکیت صادر خواهد شد. ۱۵۳۷ تاریخ انتشارنوبت اول: ۹۸/۲/۲۴، نوبت دوم: ۹۸/۳/۸

رئیس ثبت اسنادواملاک منطقه پنج مشهد-حمیدرضاافشار

۵۱۱/۸ اداره کل ثبت اسنادواملاک استان خراسان رضوی
اداره ثبت اسناد واملاک حوزه ثبت ملک مشهد منطقه پنج
هیات موضوع قانون تعیین تکلیف وضعیت ثبتی اراضی وساختمانهای فاقدسندرسمی
آگهی موضوع ماده ۳ قانون وماده ۱۳ آئین نامه قانون تعیین تکلیف وضعیت ثبتی واراضی وساختمانهای فاقدسندرسمی

برابرای شماره ۱۳۹۷۶۰۳۰۶۲۷۱۰۰۴۸۷۳ هیات اول موضوع قانون تعیین تکلیف وضعیت ثبتی اراضی وساختمانهای فاقد سند رسمی مستقر درواحد ثبتی حوزه ثبت ملک مشهد منطقه پنج تصرفات مالکانه بلامعارض متقاضی وحید کاوید فرزند علی بشماره شناسنامه ۶۶۲ صادره از سنندج در سه دانگ مشاع از ششدانگ اعیان یک باب خانه به مساحت ۹۵/۷۰ مترمربع قسمتی از پلاک ۲۵۱ فرعی از ۳اصلی بخش ۹ واقع در شهیدکامیاب ۹ پلاک ۳۲اعیان متعلق به خود متقاضی و عرصه موقوفه حاج اسداله تاجر همدانی محرزگردیده است لذا به منظوراطلاع عموم مراتب دردو نوبت به فاصله ۱۵ روزآگهی می شود درصورتی که اشخاص نسبت به صدورسند مالکیت متقاضی اعتراضی داشته باشند می توانند ازتاریخ انتشاراولین آگهی به مدت دوماه اعتراض خودرا به این اداره تسلیم وپس ازاخذ رسید، ظرف مدت یک ماه ازتاریخ تسلیم اعتراض، دادخواست خود رابه مراجع قضایی تقدیم نمایند. بدیهی است درصورت انقضای مدت مذکور و عدم وصول اعتراض طبق مقررات سند مالکیت صادر خواهد شد. ۱۵۳۵ تاریخ انتشارنوبت اول: ۹۸/۲/۲۴، نوبت دوم: ۹۸/۳/۸

رئیس ثبت اسنادواملاک منطقه پنج مشهد-حمیدرضاافشار